

VESTUR

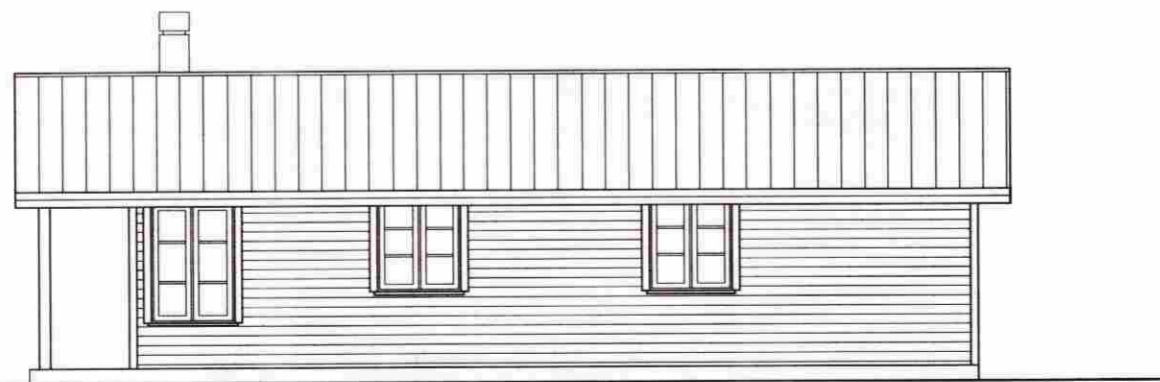

SUÐUR



AUSTUR



NORÐUR

BYGGINGALÝSING:
RIMAR 12
LANDNR: 212355
STADGR: 68000120
 Húsið byggist úr timbri frá S.G Hús Selfossi.
UNDIRSTÖÐUR:
 Undirstöður eru úr járnbentri steinsteypu, er einangrist með 75mm plast- eða steinullareinangrun.
PLATA:
 Botnplata er timburgólf sem einangrast með 180mm steinull
ÚTVEGGIR:
 Útveggir eru úr 145mm timburgrind, er einangrist með 150mm steinull og klæðist með liggjandi klæðningu. Litaval hússins sé skv. ákvörðun eiganda.
ÞAK:
 Þak er gert úr timbri, einangrist með 200mm þakull og klæðist með bárujárni eða sambærilegu.
GLUGGAR OG HURÐIR:
 Gluggakarmar og opnanleg fög eru úr furu, en hurðir úr mahogny.
 Í öllum gluggum verði tvöfalt k-gler (einangrunargler). Björgunarop eru í svefnherbergi. Innihurð í anddyri verði 900mm breidd en aðrar innihurðir 800mm.
UPPHITUN/LAGNIR:
 Upphitun hússins verður með ofnum Neyslu- og hitalagnir eru staðsettar í veggjum og gólfplötu. Lagnaefni skal allt vera vottað af RB. Fram kemur á teikningum hvar niðurföll eru staðsett.
LÉTTIR INNVEGGIR:
 Léttir innveggir eru byggðir upp úr 70mm timburgrind/álstöðum er klæðist annaðhvort með 2x13mm gipsplötum á hvora hlið eða 12mm spónaplötum og einangrist með 70mm steinull.
FLOKKUN KLÆÐNINGA:
 Íbúð sé í flokki 2 (EI-30). Sorpgeymsla sé í flokki 1 (EI-60).
LOFTRÆSTING:
 Frá lokuðum rýmum komi loftræsing.
BRUNAVARNIR:
 Fram kemur á teikningu hvar reykskynjarar, slökkvitæki og björgunarop eru staðsettir.
BÍLASTÆÐI:
 Á lóð er gert ráð fyrir 2 bílastæðum.
ATH
 Byggingarfulltrúinn ásamt húseigenda hæðar og staðsetji hús á lóð

KÓLNUNARTÖLUR SAMKV. BYGGINGARREGLUGERÐ.

Botnplata.....	0,3 w / m ² k
Útveggir.....	0,3 w / m ² k
Gler og karmar.....	2,0 w / m ² k
Hurðir.....	3,0 w / m ² k
Þak.....	0,2 w / m ² k

SAMÞYKKT
 17 SEPT. 2008
Alþj. Kj. Samson
 Byggingarfulltrúi uppsv. Ámessýslu og Flóahrr.

- TÁKN Á TEIKNINGUM:**
- Reykskynjari
 - SL Slökkvitæki
 - BO Björgunarop
 - LR Loftræsing
 - GK Gólfkótar
 - GN Gólfniðurfall
 - GSN Niðurfall m/ gegnumstreymi
 - R.R Rafmagnstafla
 - 01.01.01 Matshluta og noteininganúmer
 - Rýmingarátt björgunaropa
 - Rýmingarleið
 - 18.70 Kótar á sniðum

SGHUS AUSTURVEGI 69 800 SELFÖSSÍ
 Sími 482 3850 FAX 482 3851
 NETFANG sghus@sghus.is
 VEFANG www.sghus.is

es TEIKNISTOFAN SUÐURLANDSBRAUT 48
 S: 588-7344 FAX: 588-7343
 NETFANG: esteiknistofan@simnet.is

Rimar 12 FLÓAHREPPÍ

GRUNNMYND	MKV: 1:100
ÚTLIT	MKV: 1:100
SNEIDMYND	MKV: 1:100
HANNAÐ: Kjartan	TEKNAÐ: KJARTAN
VERKNUMÉR: 8097	SKRÁARNAFN: rimar12.dwg
DAGSETNING:	TEIKNING NÚMÉR:
15.09.2008	A-02

121066-5809