

Snið A - A

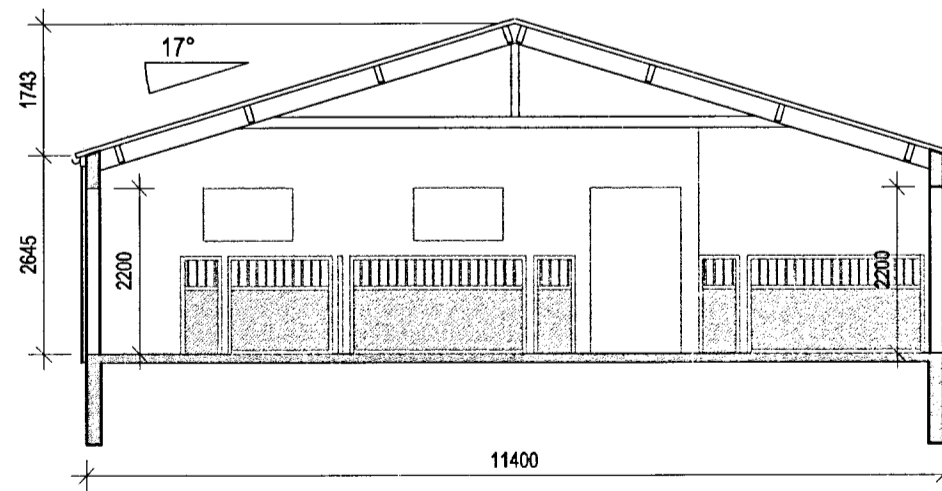

Snið B - B

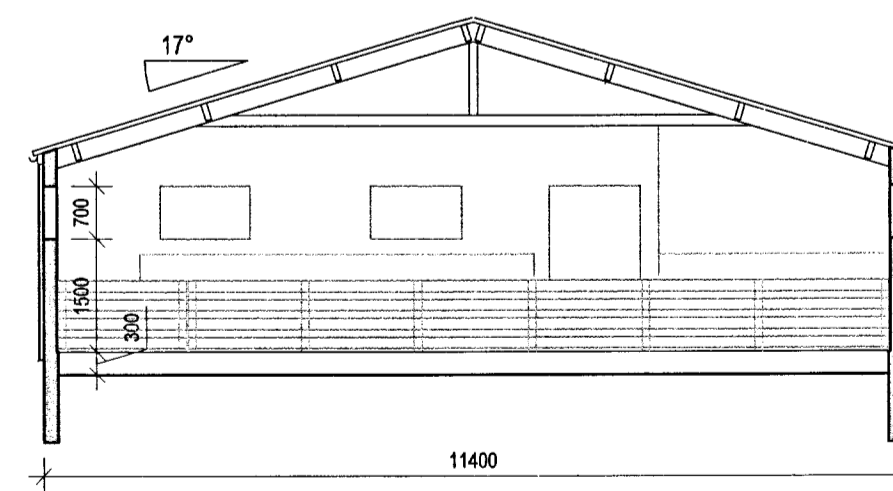

Snið C - C

Stutt byggingarlýsing

Sökkjar, veggir, fóðurgangur og gólf í fóðuraðstöðu er steinsteypt. Vaggi skal holufylla og mála að innan.

Veggir einangraðir að utan með 50 mm plasti eða steinull og klæddir með bárujárni eða lituðu bærustáli

Gólf í fjárhúsi og hestastíum er taðgólf á mól

Þak: Límrésbitar, langbönd úr tré á milli þeirra. Þak er klætt með stálsamlokueiningum með urethaneinangrun á milli. Samlokueiningar skulu uppfylla kröfur Mannvirkjastofnunar

Tvöfalt verksmiðjugler í gluggum, allir gluggar með opnanlegu fagi

Inn- og útgöngudyr gripa skal vera fjótlegt og auðvelt að opna bæði innan- og utanfrá ef rýma þyrfti húsið snögglega

Loftræsting er vélræn með útsogsviftu í strompi og loftinntaki um glugga. Afköst útsogsviftu skulu vera a.m.k. 5000 m³/klst

Stærð húss: 254,2 m² 893,9 m³

BR

VERK Syðri-Völlur - 165500 - Flóahreppi, Ám.

Aðalteikningar hesthúss og fjárhúss
Grunnmynd og snið

HANNAÐ: MS TEIKNAD: MS

KT. *Magnus Sigurðsson*
160444-4959

KVARÐI 1:100

BYGGINGAÞJÓNUSTA BÆNDASAMTAKA ÍSLANDS
BÆNDAHÖLLINNI, HAGATORGI, REYKJAVÍK sími: 5630300

REYKJAVÍK 30.08.2013

VERK NR. 1084-82
TEIKN. NR. A 1
BR. -