

**MÓTTEKIÐ**  
 19. AUG. 2008  
 Byggingafulfrúi uppsveita  
 Árnessýslu og Flóahrepps

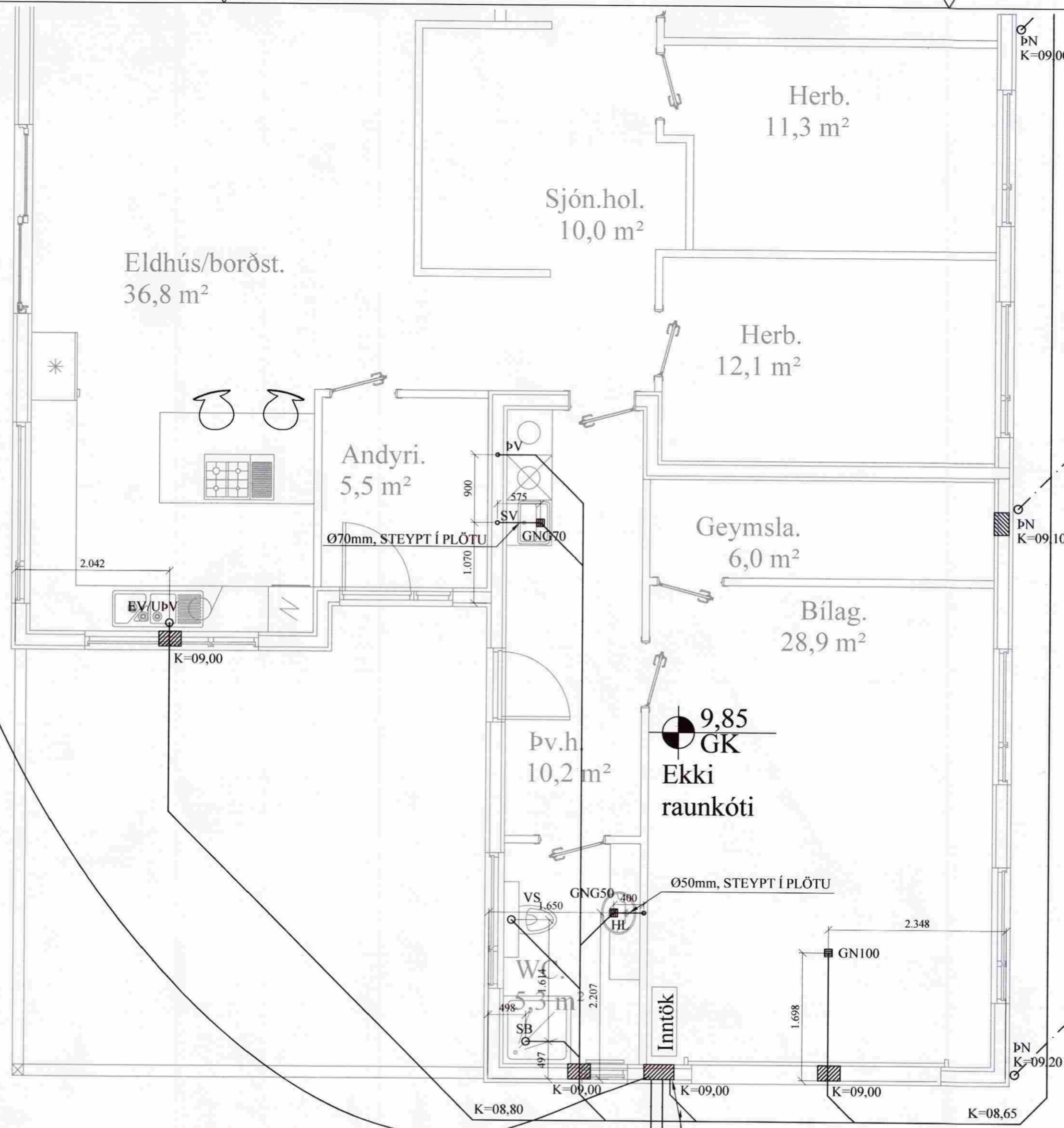

**SKÝRINGAR:**

ALLAR LAGNIR ERU 100mm PVC, HALLI 20%, MEST 300%.  
 NEMA ANNAD KOMI FRAM.  
 LAGNIR OFAN GRUNNPLÖTU ERU ÚR PP (POLYPROPYLEN).  
 ALLAR LAGNIR ERU MED ÞAR TIL GERÐUM ÞÉTTIRINGUM.  
 UMIVERFIS LAGNIR Í JÖRD KOMI MÍNST 150mm SANDLAG.  
 ER MJAPPST ÖLL NIÐURFÖLL ERU MED VATNSLÁS. ÖLL MÁL  
 ERU 1mm NEMA ANNAD KOMI FRAM Á TEIKNINGUM.

SÖKKUL OG INNTAKSGÖT.  
 STÆRD SÖKKULGATA ER 300x300mm, OG INNTAKSGAT ER  
 400x600mm

\*ATH! ALLIR KÓTAR MIDAST VID RENNSLISBOTN.

- K = HÆÐARKÓTAR LAGNA
- HL = HANDLAUG
- SV = SKOLVASKUR
- VS = VATNSSALERNI
- BK = BADKAR
- SB = STEYPIBAD
- EV = ELDHÚSVASKUR
- UPV = UPPÞVOTTAVÉL
- ÞN = ÞAKRENNUÐURFALL
- HR = HREINISSTÚTUR MED LOKI
- GK = GÖLFKÓTI
- GNS0 = GÖLFNIDURFALL DN50
- GNG50 = GÖLFNIDURFALL DN50 MED GEGNUMSTREYMI (0,9%)
- GNG70 = GÖLFNIDURFALL DN70 MED GEGNUMSTREYMI (1,8%)
- GNI00 = GÖLFNIDURFALL DN100

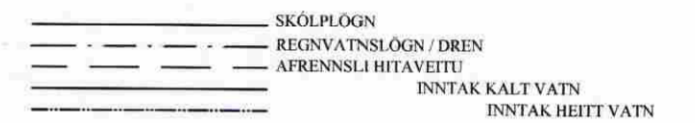

ATH. Kótar eru ekki raunkótar

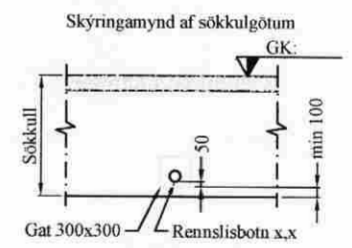

Ídráttarlagnir og inntök steipt í plötu:  
 Símalagnir: 1stk. Ø63 mm ídráttarör út að löðarmörkum  
 Rafragnslagnir: 1stk. Ø63 mm ídráttarör út að löðarmörkum  
 Sjúgbræðsla: 1stk. Ø100 mm  
 Til vara: 1stk. Ø100 mm  
 Hitaveita: Frærennsli hitaveitu  
 Kalt vatn: 1stk. Ø75 mm ídráttarör út að löðarmörkum

TENGINGAR HEIMÆÐA

C			
B			
A			
Br:	Hverju breytt:	Dags:	Kvittun:
Stekkholt 801 Flóahreppi		Teikn nr: 521	
Lagnir Frærennsli-, regnvatn		Frumstærð: A2	
Dags:	16.04.08	Mkv:	1:50
Hann:	GÞS		
Samb:		020162-3099	V.nr07 148
Teikn:	BL		

**VGS**  
 VERKFRÆÐISTOFA  
 GUÐJÓNS P. SIGFÚSSONAR EHF.  
 AUSTURVEGI 42, 2.HÆÐ,  
 800 SELFOSSI  
 S: 482 2805, F: 482 3818  
 NETFANG: VGS@VGS.IS