

**Ofnaskrá:**

t inn = 80°C, t út = 40°C, dt = 40°C

Ofn Nr.	Afköst Ofns dt=40°C	Stærð ofna			Gerð ofna	Stútar	Loki	Stillitala (0,1 bar)
		Lengd mm	Breidd mm	Hæð mm				
101	273	500			Handklæðaofn	EF	3	
102	273	500			Handklæðaofn	EF	3	

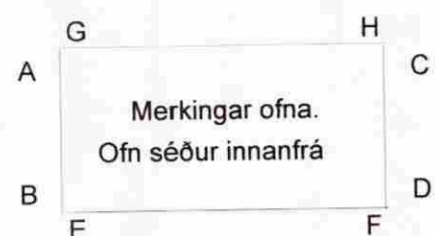

**Skýringar:**

- 1) Lofthitastýrður framrásarloki.
- 2) Lofthitastýrður bakrásarloki.
- 3) Vatnshitastýrður bakrásarloki.

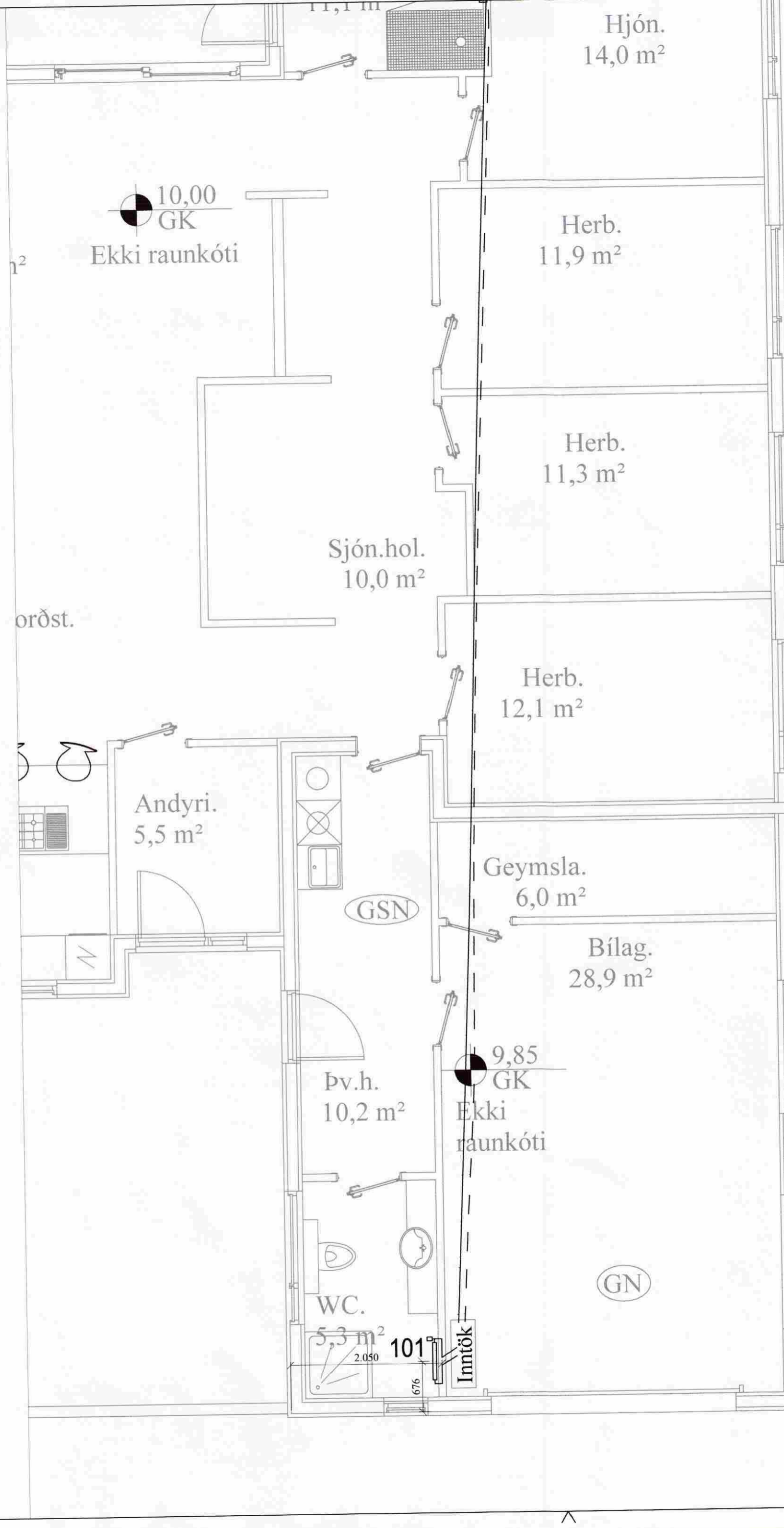
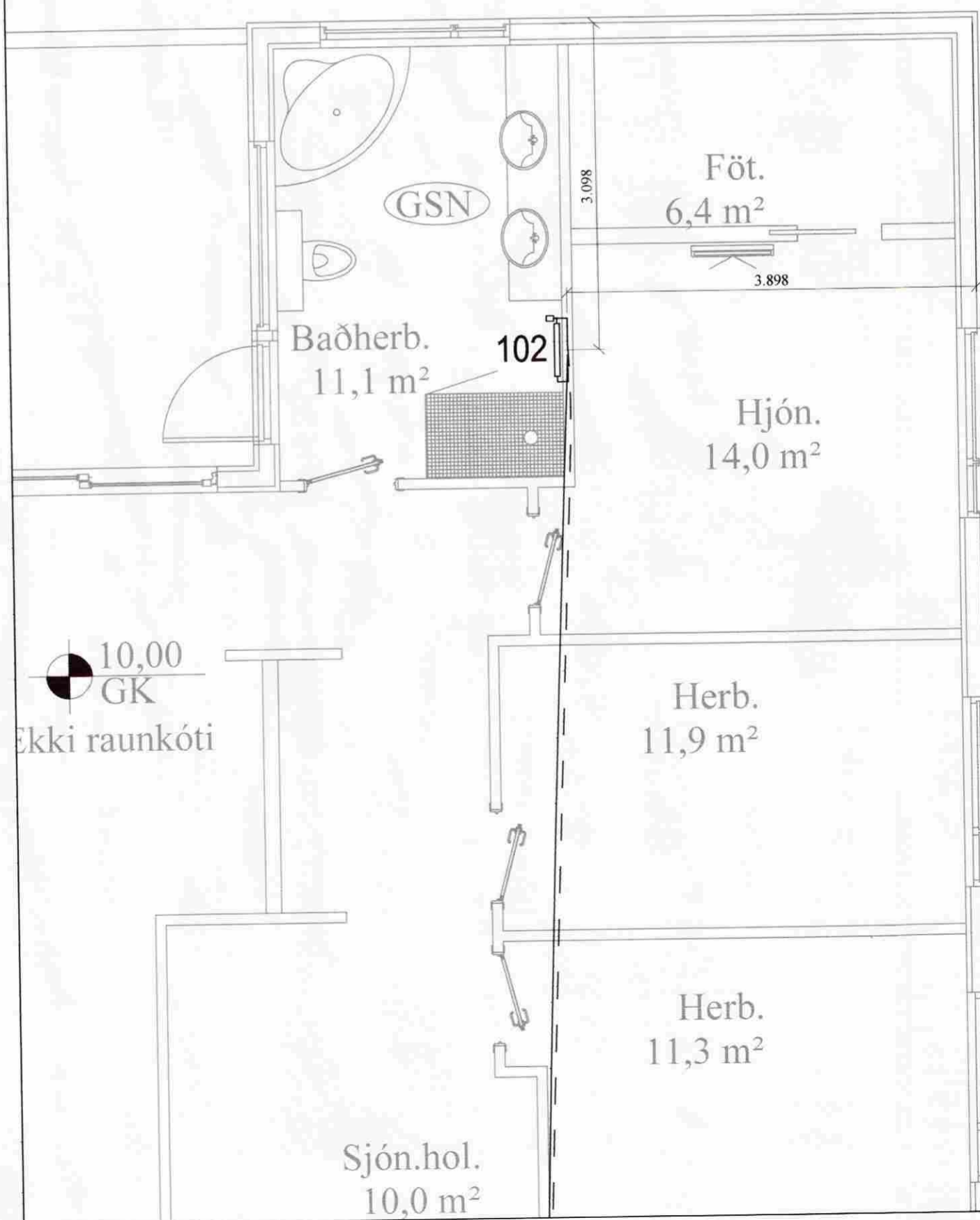

**MÓTTEKIÐ**  
19 AUG. 2008  
Byggingafulkröf uppsveita  
Árnessýslu og Flóahrepps

**Skýringar:**

Gluggar: Tvöfalt gler, Sökkklar: 75mm plast,  
Gólfplata: 75mm plast, Veggir: 100mm ull, Þak: 200mm ull.

Stútar ofna og lokar séu skv. ofnaskrá og einnig afköst ofna.  
Allar lagnir séu í samræmi við gildandi reglugerðir og ÍST 67.

Lagnaefni: Pex (rör í rör kerfi), Ø16mm, steypit í plötu undir  
járngrind. Sýnilegar lagnir frá inntaki að deiligrindum og frá  
deiligrindum í niðurfall: Álpex Ø25mm.

Ofnar nr 101 og 102 eru handklæðaofnar/þurkofnar með  
vatnshitastýrðum bakrásarloka.

Hitalögn framrás: \_\_\_\_\_  
Hitalögn bakrás: \_\_\_\_\_

C			
B			
A			
Br:	Hverju breytt:	Dags:	Kvittun:
Stekkholt 801 Flóahreppi		Teikn nr: 564	
Lagnir Ofnalagnir		Frumstærð: A2	
Dags:	16.04.08	Mkv:	1:50
Hann:	GPS		
Samþ:	[Signature]	V.nr07 148	Teikn: BL

**VGS**  
VERKFRÆÐISTOFA  
GUÐJÓNS P. SIGFÚSSONAR EHF.  
AUSTURVEGI 42, 2.HÆÐ,  
800 SELFOSSÍ  
S: 482 2805, F: 482 3818  
NETFANG: VGS@VGS.IS