

LÆKJARBAKKI LÓÐ NR. 8

Samþykkt
13 MAÍ 2008
Algi Kustmann
Byggingarfulltrúi uppsveita Ámessýslu

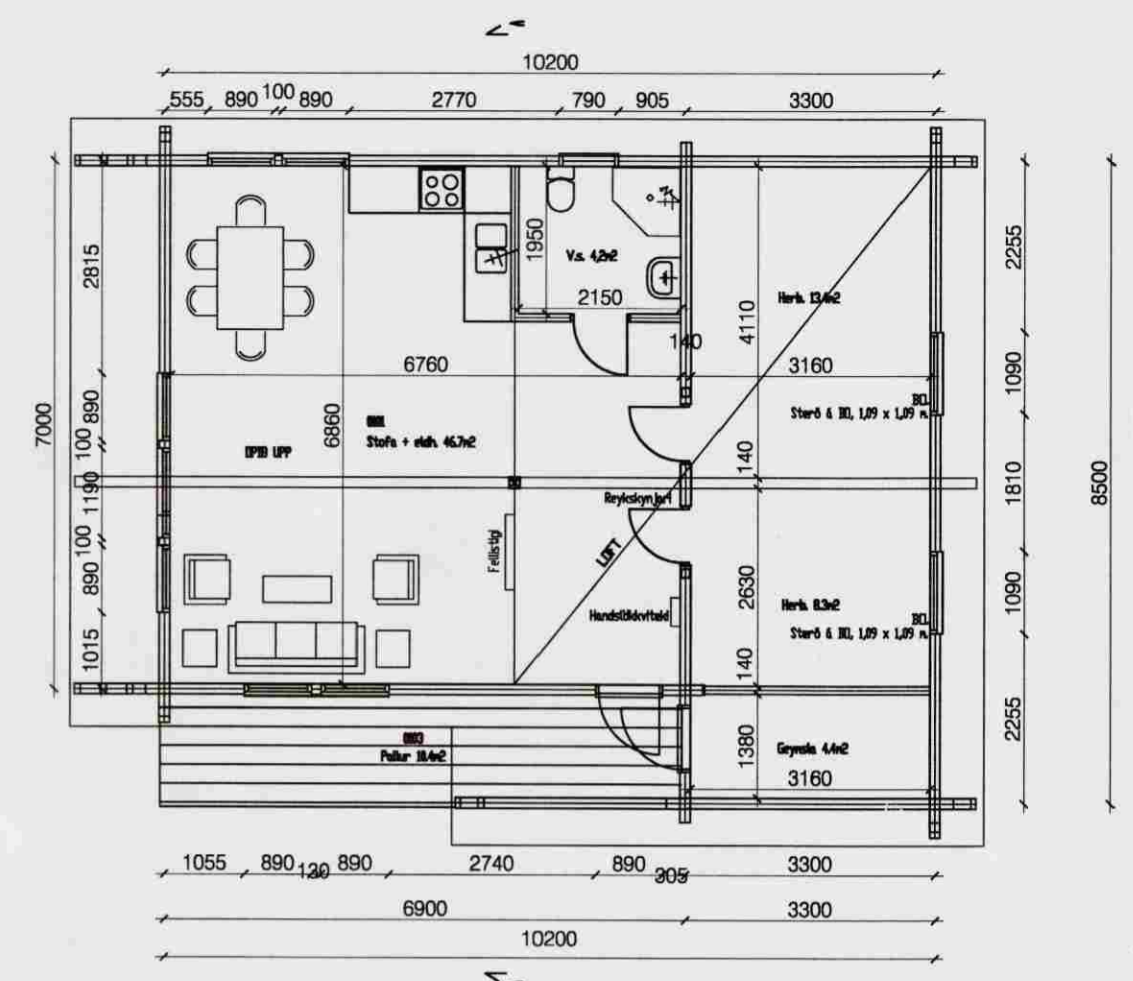

GRUNNMYND

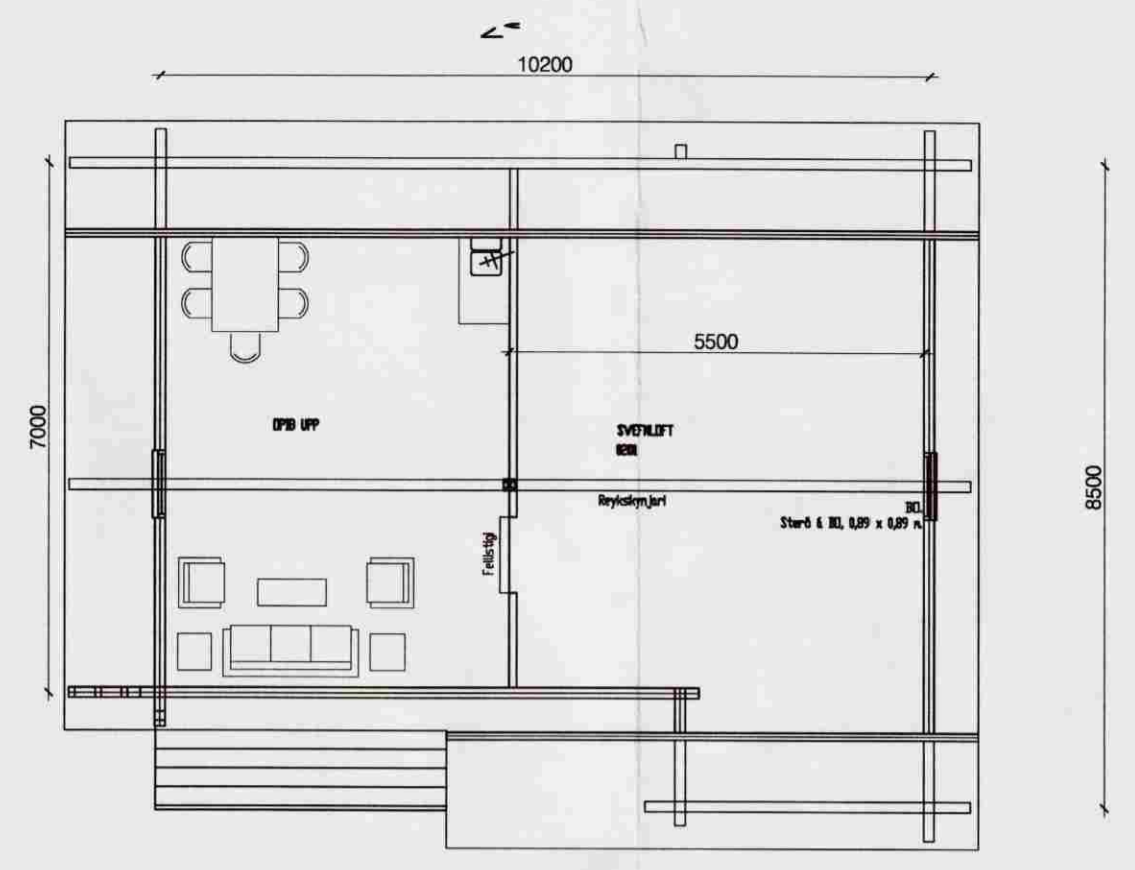

GRUNNMYND, SVEFNLOFT

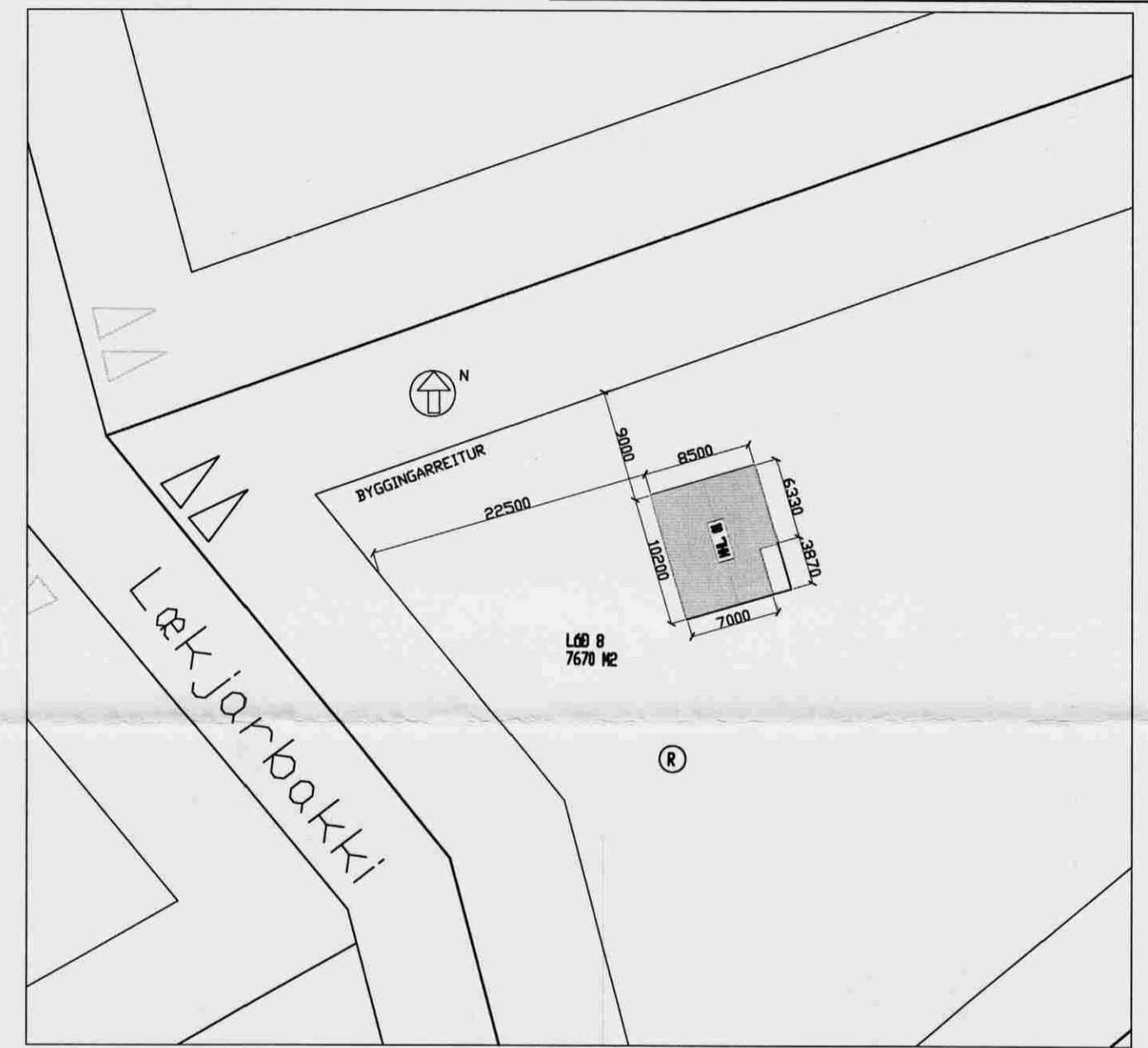

AFSTÖÐUMYND, 1:500

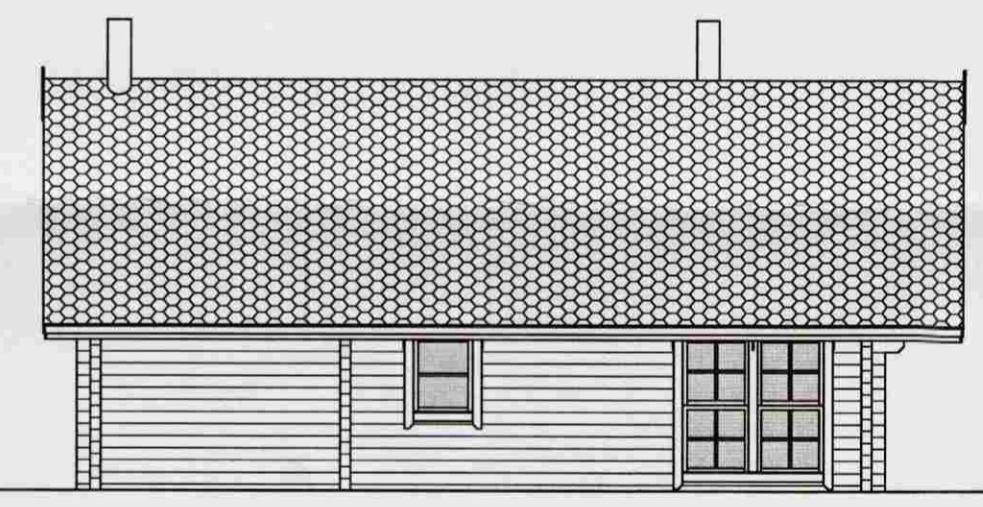

VESTUR

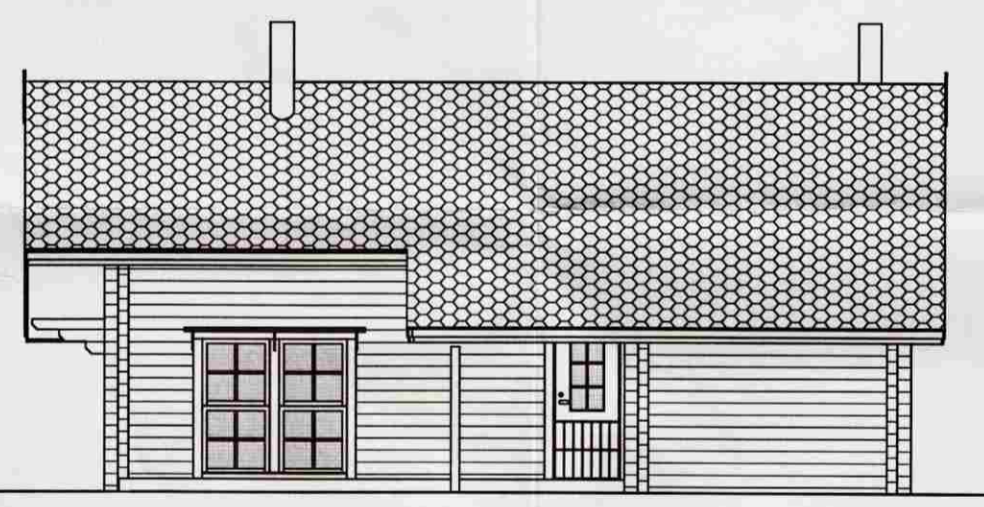

AUSTUR



SUÐUR

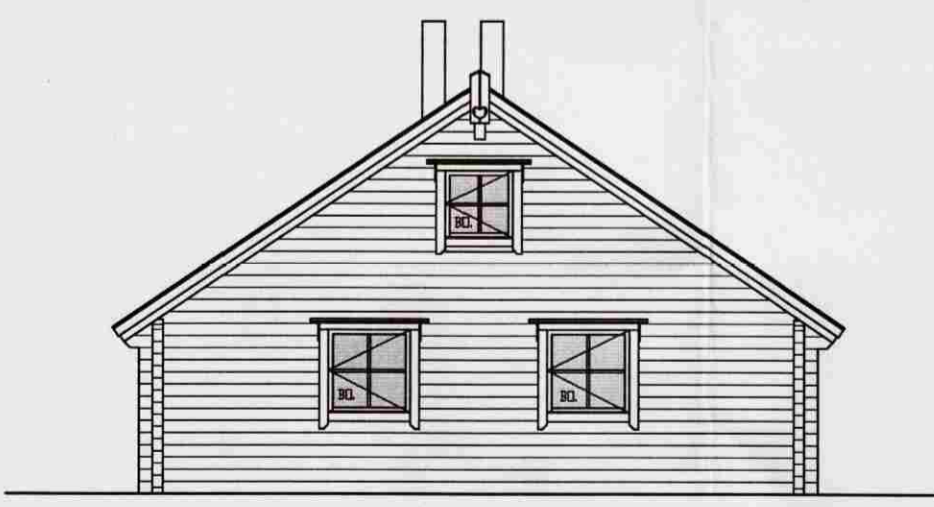

NORÐUR

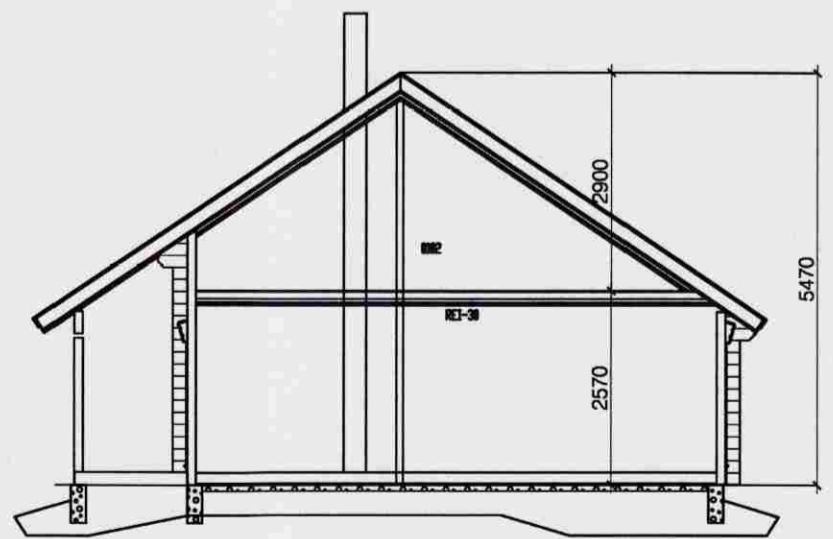

SNID A-A

BYGGINGARLÝSING

BYGGINGIN ER LÍMTRÉS BJÁLKAÚS OG ER BIRT STÆRD 97,2 m².
BYGGINGAREFNI ER TILSNIDID Í VERKSMÍÐJU, EN HÚSÍÐ ER BYGGT UPP Á LÓÐINNI OG EINANGRÁÐ MEÐ GLERULL.
ÞAKID ER BYGGT UPP MEÐ TIMBURSPERRUM, EINANGRÁÐ MEÐ GLERULL, RAKAVARNARLAGI OG KLÆDNINGU OG KLÆTT BÄRUSTÁLI.
BYGGINGIN SKAL BYGGÐ SAMKVÆMT ÖLLUM GILDANDI STÖÐLUM OG REGLUGERÐUM.
MILLIGÓLF OG BURÐARVEGGIR SKULU VERA REI30.

DAGS:	BREYTING:	SAMP:
A		
B		
C		
D		
E		
F		
G		

VERKEFNI:
**LÆKJARBAKKI 8
GRÍMSNES-OG GRAFNIINGSHREPPI**

TEIKNING:
GRUNNMYND, SNID, ÚTLIT, AFSTADA

DAGS/TEIKNAD: 25.04.2008 / KB

SIGN: *[Signature]*

VERK NR.: 1:100 / 1:500

TEIKN NR.: **A-1**

ARKITEKTASTOFAN AUSTURVÖLLUR
HÁTEIGSVEGUR 3 105 REYKJAVÍK arkaust@mmedia.is FAX: 552 2610

BJARNI MARTEINSSON ARKITEKT FAÍ s: 552 2565 Kt: 301242-2129
KRISTJÁN BJARNASON BYGG.FR. BFÍ s: 698-6930 Kt: 120369-5479
KJARTAN JÓNSSON INNAN-HARK. s: 552 8660 Kt: 260146-2139