

Samþykkt
27 JUNI 2006
Brynjardur
Byggingarfulltrúi uppsveita Árnessýslu



VESTURHLÍÐ 1:100



SÚÐURHLÍÐ 1:100



AUSTURHLÍÐ 1:100

SNEDING A-A

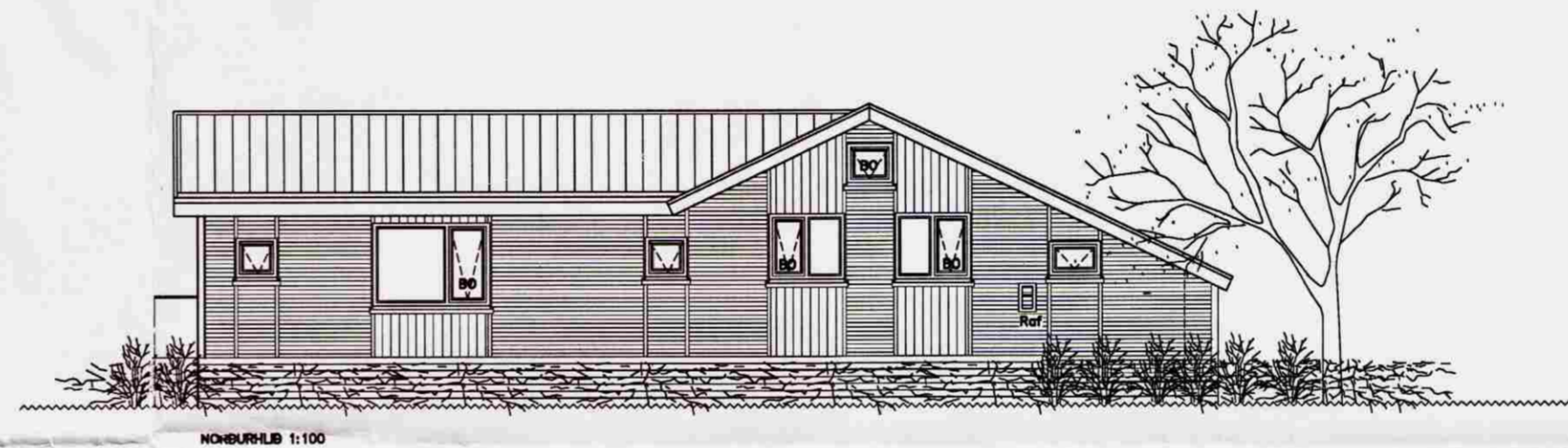

NORÐURHLÍÐ 1:100

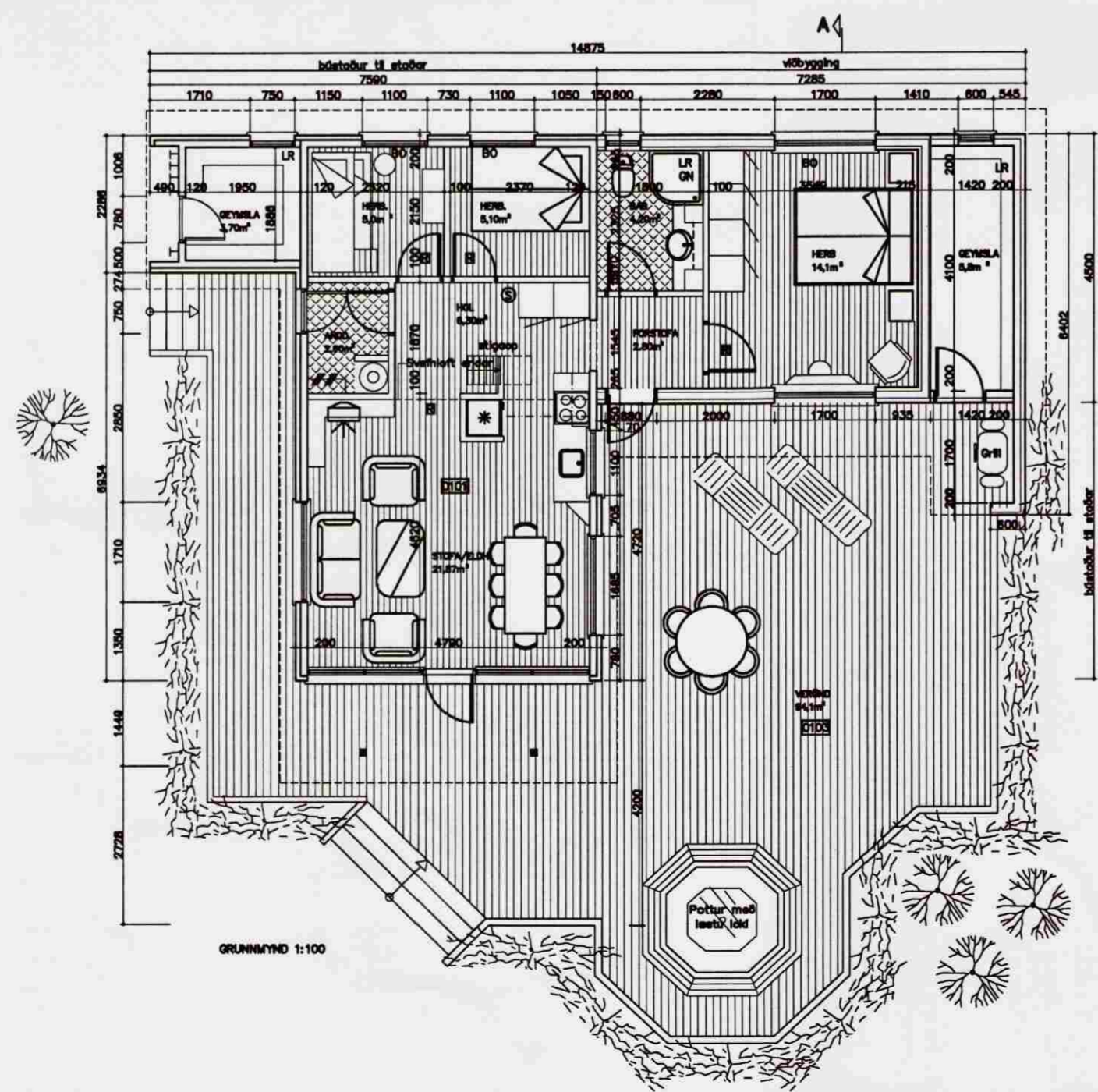

GRUNNMYND 1:100

Selmýrarvegur 13 Grímsnesi
Bláskógabyggð.
Fastnr.: 220-7305
Landnr: 168411
staðgr: 8719-01-12400130

Breyting 1 febrúar, 2006.
Breytingin felst í því að byggt er við húsið til austurs, bætt er við hjónaherbergi, baðherbergi og geymslu. Í húsi til staðar verður núverandi salernisaðstaða fjarlægð. Verönd verður endurnýjuð og settur heitur pottur.

Stutt lýsing á viðbyggingu:
Húsið er timburhús, 50x120 mm grind klædd með krossvið og loftaðri, liggjandi báruði klæðningu og standandi harðviðarklæðningu (zetrus eða samb.) á einstaka flötum til að brjóta upp ásýnd hússins. Húsið verður einangrað með 100 mm steinull og klætt að innan með panil. Rakaserra a.m.k. 500 pam og Þakpappi max. 20 pam. Gólfbitar eru 50x150 mm c/c 600 á 50x200 mm dregurum sem hvíla á niðurgrofnum staurum í samræmi við verkfræðiteikningar.

Gler er tvöfalt einangrunargler og Þak sperrupak c/c 600 mm, einangrað milli sperra með 150 mm steinull og klætt með bärustáli/dáli.

Skýringar
BO: Björgunarp min 500x500mm
LR: Lofttrésing
S: Slökkvitæki
R: Reykskynjari
GN: Gólfniðurfali

		Löngubrekku 30					
		200 Kópavogur					
		Sími. 587 2610 / 861 5655					
		Fax. 587 2610					
		Netfang. brynjard@simnet.is					
nr.	Breyting.	af	dags	VERKEFNI	SELMÝRARVEGUR 13	DAGS.	Mai 2006
1	gluggi hjón	BD	07.06.06	TEIKNING.	Viðbygging við sumarhús í Grímsnes og Grafingshreppi	TEIKNAD AF.	Brynjard
2				TEIKN nr.	A101		
3							
4							
5							
6				YFIRFARIN OG SAMÞYKKT.	<i>Brynjardur</i>	Kt.	090467-5225
7				MÆLIKVARÐI.	1:100		
8				Óli máli á teikningum eru í mm. 0,0 100 200 300 400 500 600 700 800 900 1000mm			