

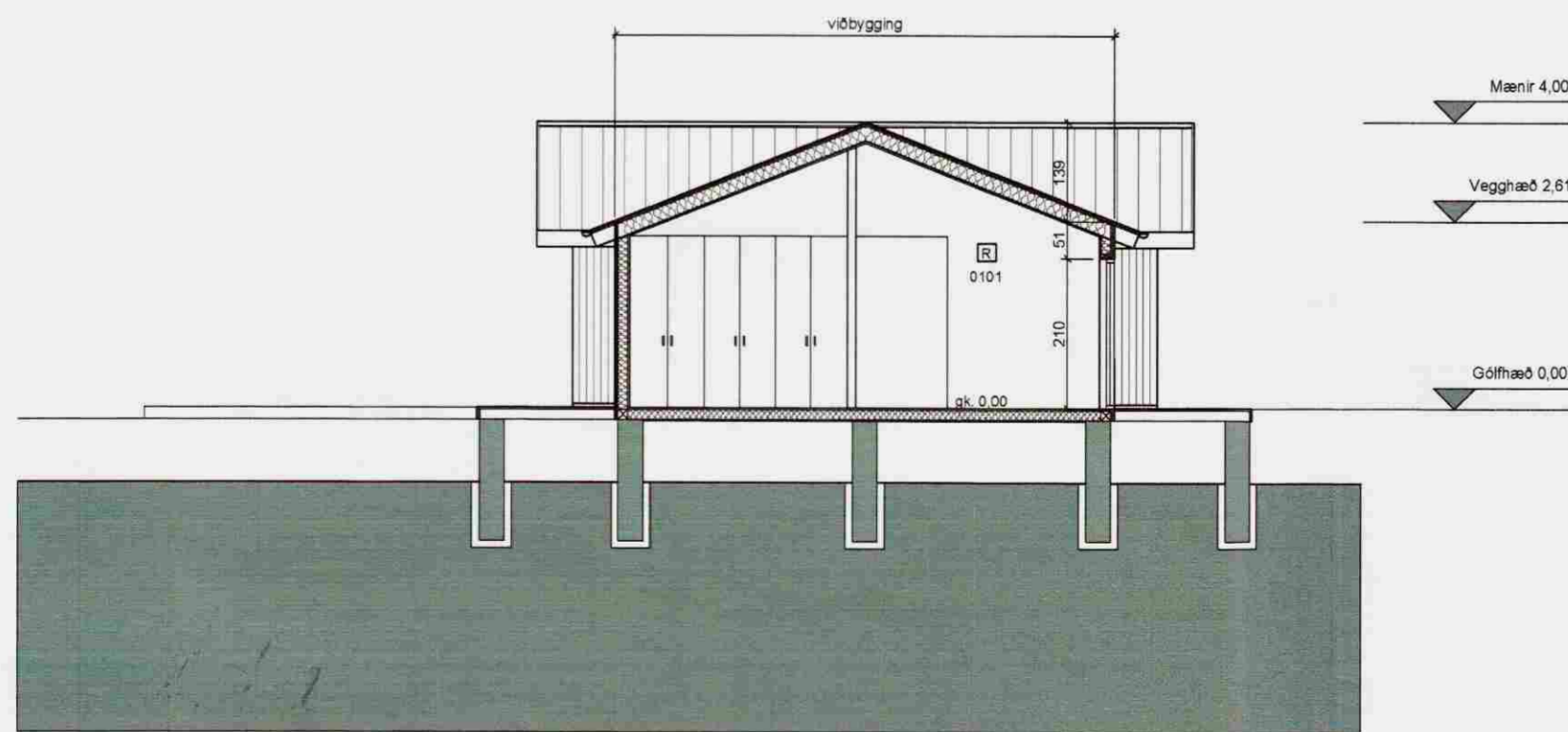

Afstöðumynd 1:500

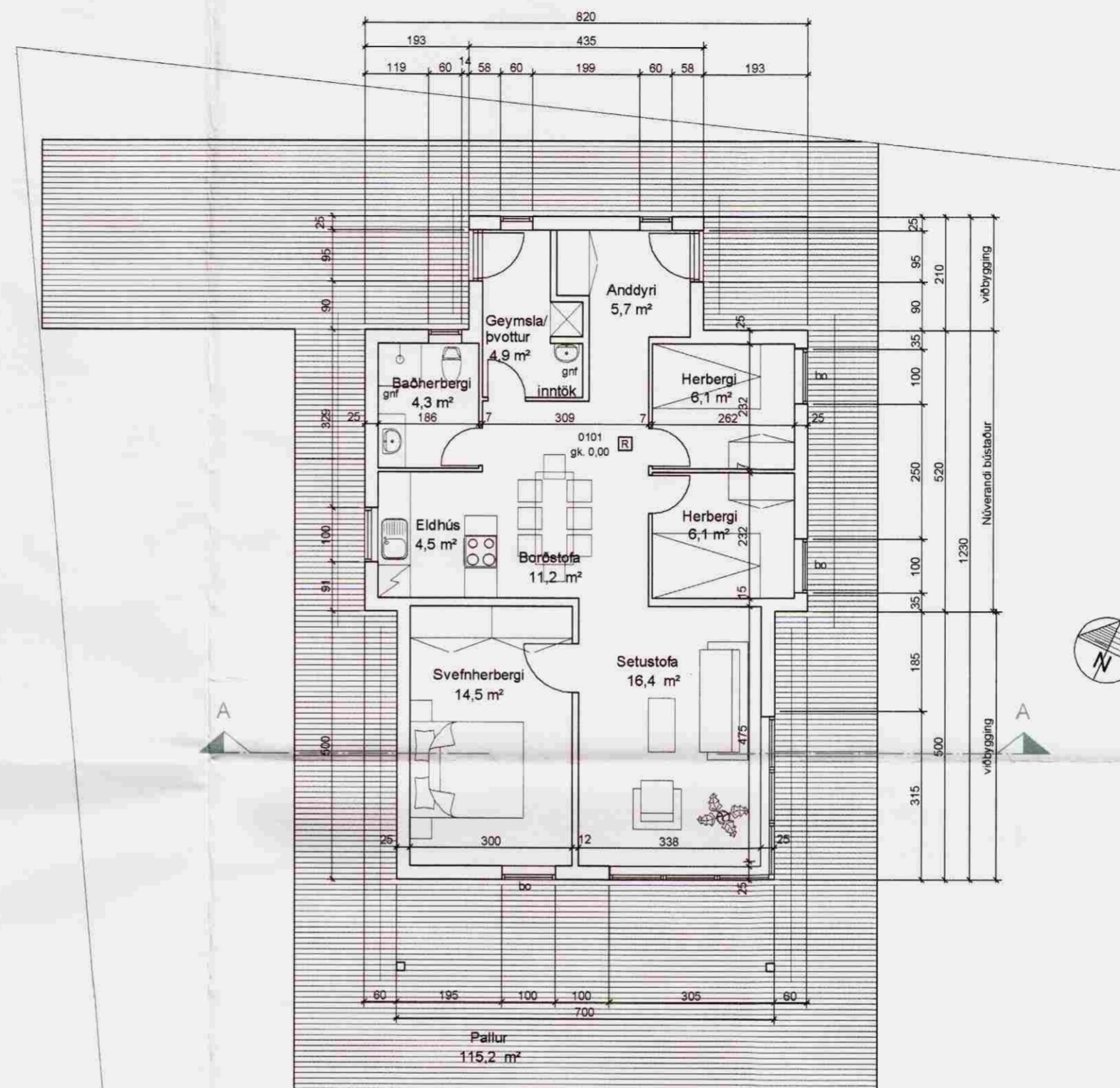

Skurður 1:100



Grunnmynd 1:100

Samþykkt
11 JULÍ 2008
[Signature]
Byggingarfulltrúi uppsveita Árnessýslu

Byggingarlýsing fyrir viðbyggingu við sumarbústað að Skálabrekku (staðgreinir 170783), Þingvöllum, Bláskógabyggð, Mhl. 01.

Erindis lýsing.
Fyrirhugað er að byggja við sumarbústaðinn á framhlíð og bakhlíð.

Byggingarlýsing.

Viðbyggingin er byggð úr timburgrind, klædd liggjandi timburklæðningu að utan og gífsplötum að innan. Gólf er úr timbr. Allt er einangrað með þéttuli.

1. Þak
Þak er gert úr 225 x 50 mm sperrum sem hvíla á útveggjum og einangrað með þéttuli. Þakið er klætt með 19 mm krossviði, þakpappa og bárujárni. Neðan á sperrum er gífsplötuklæðning á raflagnagrind. Þak er amk. REI 60. Kólnunartala þaks: amk. 0,20W/m²

2. Útveggir
Veggir eru úr 150 x 45 mm timburgrind með þéttullareinangrun og klæddir útigfisi og timburklæðningu að utan og 9 mm krossviði og 13 mm gífsplötum að innan. Allar veggklæðningar innanhúss eru í flokki 1. Útveggir eru amk REI 90. Kólnunartala útvegga: 0,32W/m²

3. Innveggir
Allir innveggir verða úr 100 x 50 mm grind, klæddir með 13 mm gífsplötum.

4. Gólf
Gólf viðbyggingar er úr 200 x 50 mm sperrum klætt gólfborðum að ofan, einangrað með þéttuli.

5. Lagnaleiðir
Lagnir verða staðsettar í gólf og í út- og innveggjum.

6. Gluggar og gler
Tvöfalt K-gler er í gluggum og er loftbil 12 mm á fóstum glerjum og 9 mm á lausafögum. Kólnunartala glugga og glers: 1,90W/m². Vegið meðaltal kólnunartölu útvegga: 0,80W/m²

Stærðartölur:	m2	m3
Núverandi hús	42,6	141,9
Stækkun	44,1	160,0
Samtals	86,7m2	301,9m3

Sumarbústaður í Skálabrekku, Þingvellir, Bláskógabyggð A2 blað 1 af 3

Viðbygging og endurbætur 451.01

Afstöðumynd, grunnmynd og skurður

Breytt: Dags: Lýsing:

Hannað: ÖP Teiknað: ÖP Dagssett: 15.05.2008 MKV: 1:100 / 1:500

Páll V. Bjarnason 060346-2249

Ólöf Pálsdóttir 160174-3589



PÁLL V. BJARNASON ARKITEKT FAÍ
ÓLÖF PÁLSDÓTTIR ARKITEKT
HÖNNUN - RÁÐGGJÖF - ENDURBYGGINGAR

HAFNARSTRÆTI 19 KT. 431 005-0690
101 REYKJAVÍK Sími: 5789880, 8219880
www.p-ark.is p-ark@p-ark.is