

GRUNNMYND UNDIRSTÖÐUR 1:50

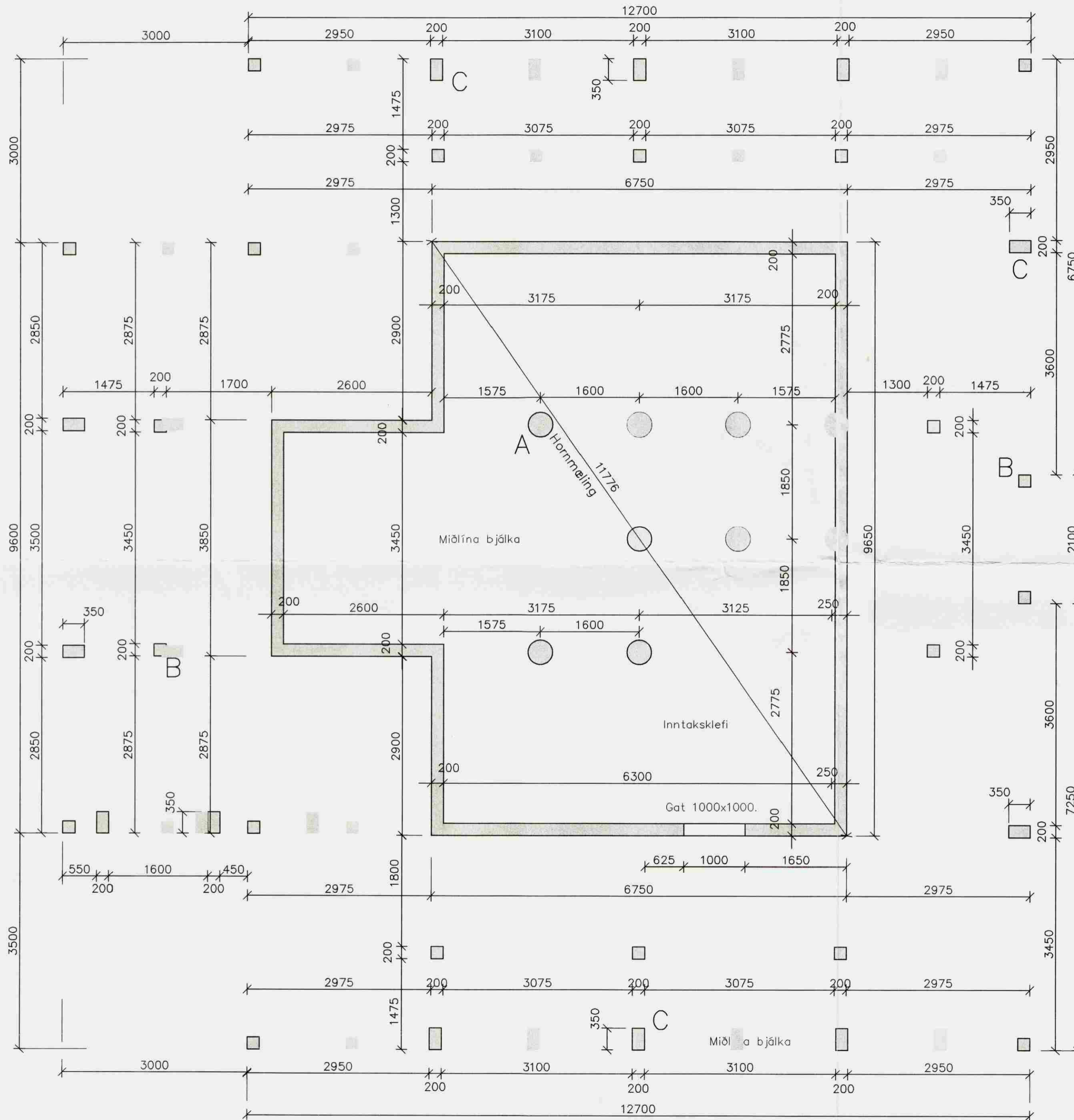

SNIÐ SÖKKULL 1:20

SNIÐ SÚL A 1:20

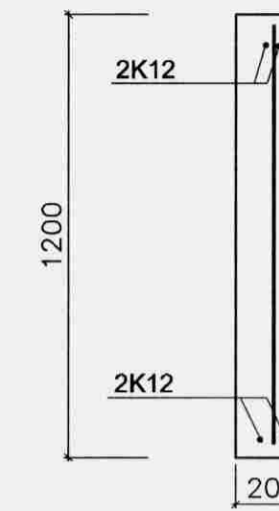

Sökkulskaut K12 kangskeyti jörna samtengt með víralás

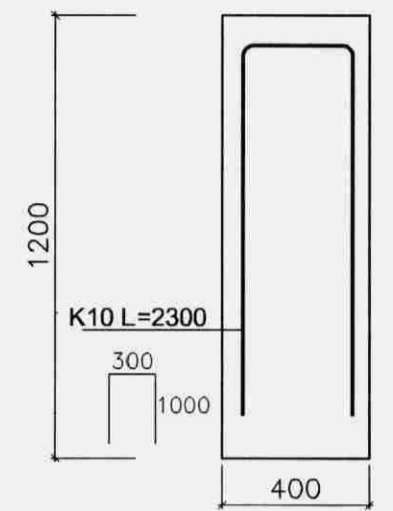

SNIÐ SÚL B 1:20

SNIÐ SÚL C 1:20

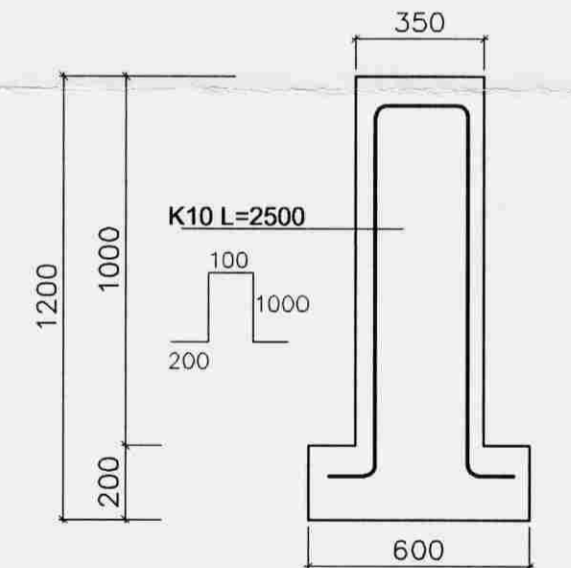
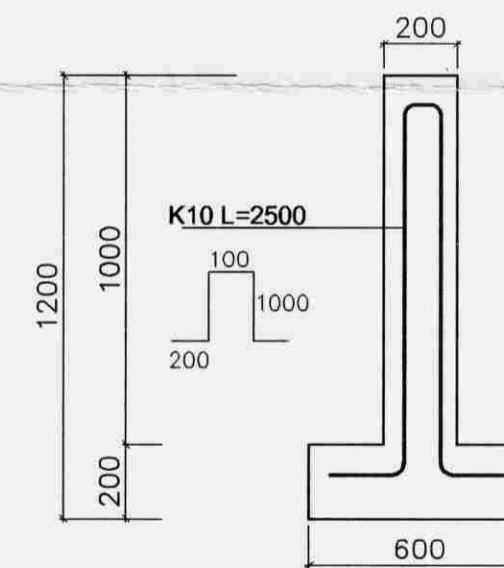

SKÝRINGAR SÖKKLAR

Undirstöður skulu hvíla á þjappaðri fyllingu og skal vanda til þjöppunar. Steypa í sökklum skal vera C30 loftinnihald 5-7%, $v/s < 0,45$ og $D_{max} = 32mm$.

Reim skal vera gangvarinn milli reimar og steypu skal koma olíusóðinn krossviðsrenningur. Ef reim hvílir á steypu skal koma tjörupappi milli reimar og steypu.

Í sökklum kemur 2K12 í efri og neðri brún.

Kambsaumur eru merktur með K en sléttur saumur með N. Ef annars er ekki getið þá er burðartímbur úr furu úr flokki T1. Allar skrúfur og naglar skulu vera heitgalvanhúðaðir.



| | | |
|---|----|--|
| Breytingar: | E: | ÁSGARDSLÆK & GRÍMSNESHREPPI BURÐARVIRKI UNDIRSTÖÐUR GRUNNMYND OG SNIÐ |
| B: | D: | |
| A: | C: | |
| Hjörtur Hansson, kt.: 150946-4929 Hannað: S.A.G. Blað/málkv.: A2 / 1:50, 1:20 Dagsetning: 1.7.03 | | Teikning nr.: B-01 |
| Teiknað: S.A.G. Verk nr.: 1001 | | Teikning nr.: B-01 |