GRUNNMYND ÞAK 1:50

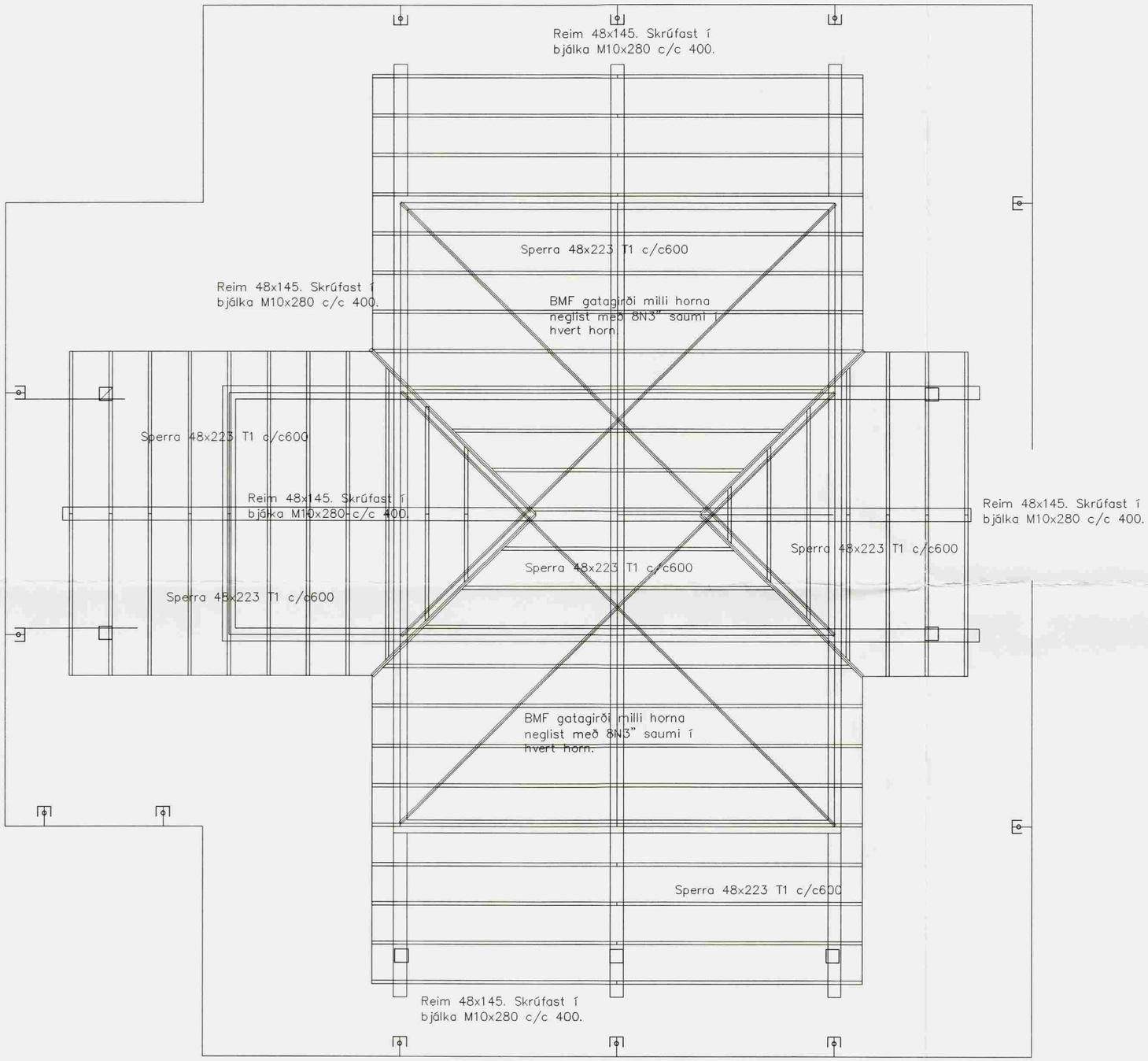

SKÝRING BURÐARVIRKI ÞAKS

Á bjálka koma reimar á flatinn 48x145 T1 sem krúfast í bjálka með frönskum skrúfum M10x280 c/c 400 og urethan límí kemur á milli. Á reimarnar koma sperrur. Taka skal úr sperrum allt að 50 mm til að Þær sitji betur á reim. Sperrur festast á reim með 2 BMF 105 styrktum vinkli. Negling 2x6 stk. K40/40 kambsaumur. Sperrur í mæni laskast saman með krossviðsplötu 21mm 600x150. Negling 2x10+2x10 N21/2" saum í urthan límí. Skásperra í fláa endaneglist í hverja sperru með 3 N5" nöglum. Milli horna kemur BMF gatagirði sem neglist með 10 N3" í hvert horn og í hverja sperru. Á sperrur kemur borðaklæðning 25x150 sem neglist í sprryr með skotnöglum 31/71.

VERKFRÆÐISTOFAN BURÐUR EHF
HLÍÐASMÁRA 8, 200 KÓPAVOGI
SÍMI:5643474, FAX:5643450

Breytingar:	E:	ÁSGARÐSLÆK 5 GRÍMSNESHREPPI
B:	D:	BURÐARVIRKI 2
A:	C:	ÞAK
		GRUNNMYND OG SNIÐ

Hjörtur Hansson,	kt.:150946-4929	Hannað:	S.Á.G.	Blað/mælikv.:	A2 / 1:50	Dagsetning:	1.7.03
Hjörtur Hansson		Teiknað:	S.Á.G.	Verk nr.:	101	Teikning nr.:	B-03