

Samþykkt
10 APR. 2008
Byggingarfulltrúi uppsveita Árnessýslu

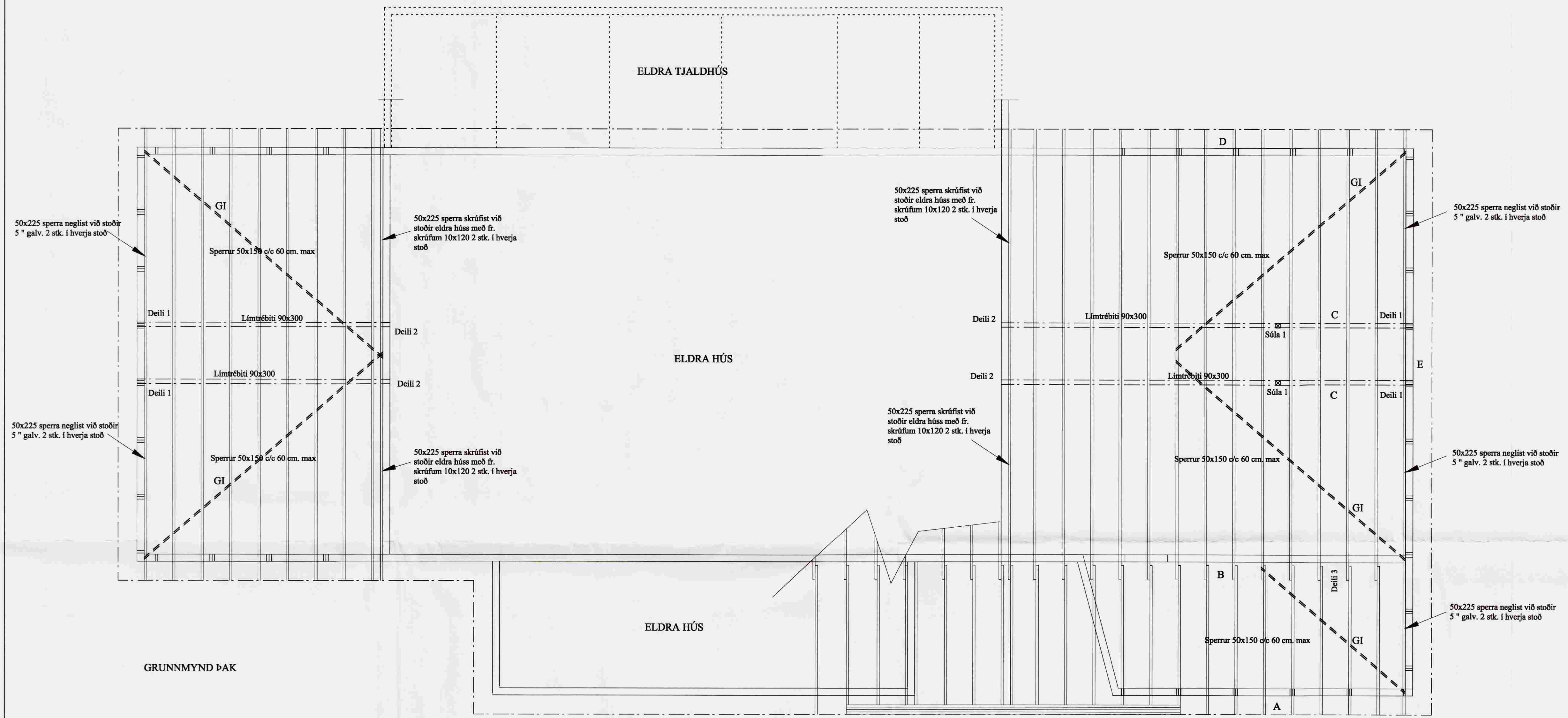

SKÝRINGAR:

ÞAK SÉ KLÆTT MEÐ 25x150 GISKLÆTT MEÐ 5 MM. MILLIBILI VEGNA LOFTUNAR NEGLT Í HVERJA SPERRU MEÐ 3 STK. 3" GALV. NEMA 5 NEDSTU BORD SEM NEGLIST MEÐ 4 STK. 3" GALV. Í HVERJA SPERRU. OFAN Á TIMBURKLÆÐNINGU KOMI ASFALTPAPPI OG BÁRUJÁRN EÐA BÁRUSTÁL. NEGLA SKAL ÞAKJÁRN MEÐ SNUNUM ÞAKSAUM EÐA KAMBSAUM. ÞAKJÁRN SKAL NEGLA Á EFTIRFARANDI HÁTT. NEDSTA NAGLARÖÐ SÉ 10 CM. OFAN VIÐ NEDRI BRÚN, NEGLT Í ADRA HVERJA BÁRU NESTA RÖÐ SKAL VERA 10 CM. OFAR OG NEGLT Í ADRAHVERJA BÁRU. NÆSTU 2 RADIR SÉU MEÐ 60 CM. MILLIBILI NEGLT Í ADRA HVERJA BÁRU. ÚR ÞVI SÉ MEST 70 CM. MILLI NAGLARÖÐA NEGLT Í ADRA HVERJA BÁRU Í PLÖTUKANNT MILLI NAGLARÖÐA SKAL NEGLA EINN NAGLA. GÆTA SKAL ÞESS AÐ NAGLAR LENDI Í BORDAKLÆÐNINGU EN EKKI Á MILLI BORDA. EF NOTUÐ ER ÖNNUR GERÐ ÞAKSTÁLS SKAL ENDURSKOÐA NEGLINGU. SKAL ÞESS GÆTT AÐ AMK. VERÐI 15 STK. ÞAKSAUMUR Á HVERN FERMETER ÞAKS. BERA SKAL FÚAVARNAREFNI Á ALLA SPERRUENDA OG SAMSEYTI, EFNI SÉ BEINT OG HÚSPURRT, LAUST VIÐ STÓRA KVISTI OG SPRUNGUR. EKKI MÁ BERA FÚAVARNAREFNI Á BLAUTAN VIÐ, BERA SKAL Á TVÆR UMFERÐIR. EKKI MÁ SAGA EÐA BORA SPERRUR T.D. FYRIR RAFLÖGNUM, EÐA SKERÐA SPERRUR Á NOKKURN HÁTT BLÝMENJU SKAL BERA Á ALLAR STÁLFESTINGAR OG STÁLBITA. ALLAR RAFSUÐUR SKULU FRAMKVÆMDAR AF FAGMÖNNUM MEÐ ÞÁ ÞEKINGU SEM KRAFIST ER AF ÞARTILSKIPIUÐUM EFTIRLITSADILUM.

Merkingar:

GI Merkir gatagirði 1,5x32 strekkd yfir sperrur negling kams. 40/60 2 stk. í hverja sperru

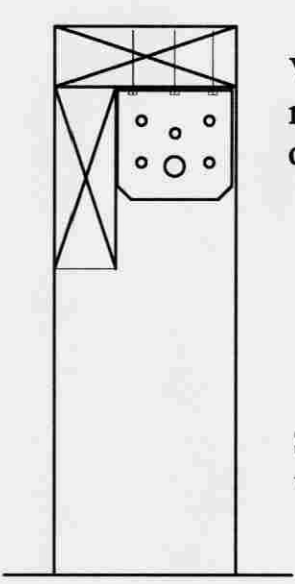

Vinkill BMF-90 með styrkingu negling 5 stk. kams. 40/50 í stoð og yfirstykki

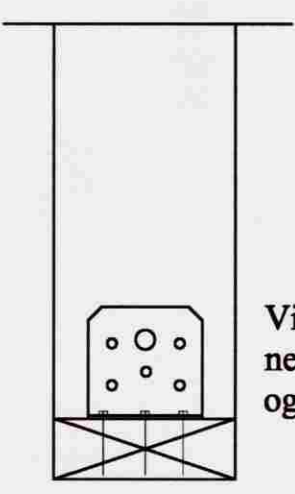

Samsetning á útveggjagrindarstoðum við yfir og undirstykki

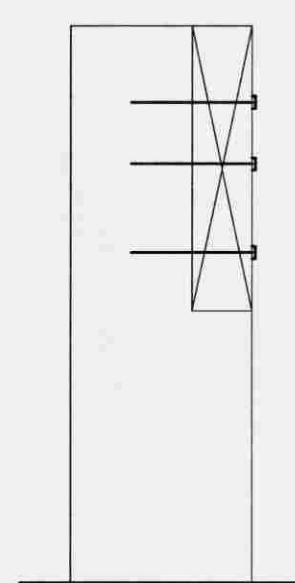

50x225 sperra neglist við stoðir 5" galv. 2 stk. í hverja stoð

Golfskáli í landi Kiðjabeigs
Meistarafélag húsaásmíða

Grunnmynd
Þak

ABS
-teiknistofa-
Jóhannes Pétursson
Byggingarfulltrúi
Sí. 810440-3959
Sí. 367-3107

Formaður: J.P.	Dagsetning: 28.03.08
Teknaður: J.P.	MKV: 1:50
Samþykkt: <i>[Signature]</i>	Nr. teikningar: B-03

ÖLL MÁL SAMRÆMIST VIÐ MÁLSETNINGU Á TEIKNINGUM AÐALHÖNNUÐAR MISRÆMI SKAL TILKYNNNA AÐALHÖNNUÐI