

ÚTLIT SUÐUR



ÚTLIT VESTUR



ÚTLIT NORÐUR

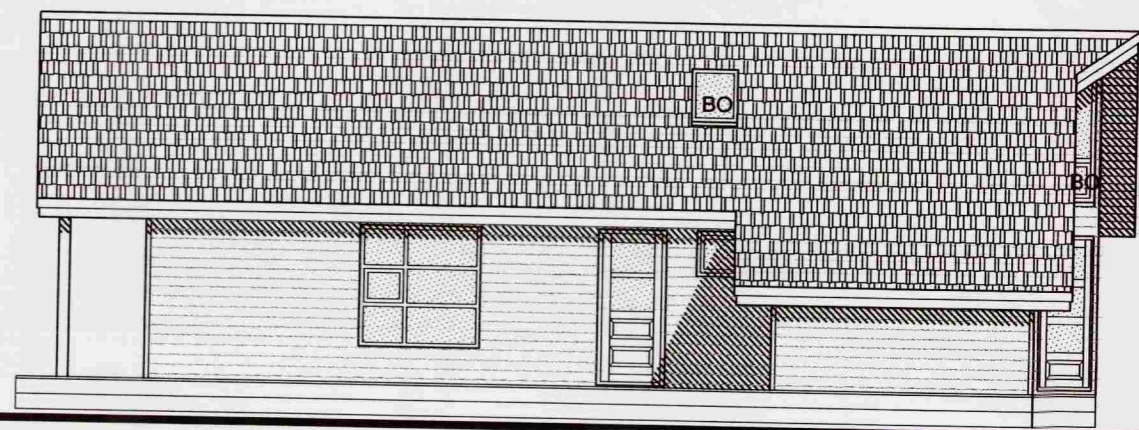

ÚTLIT AUSTUR

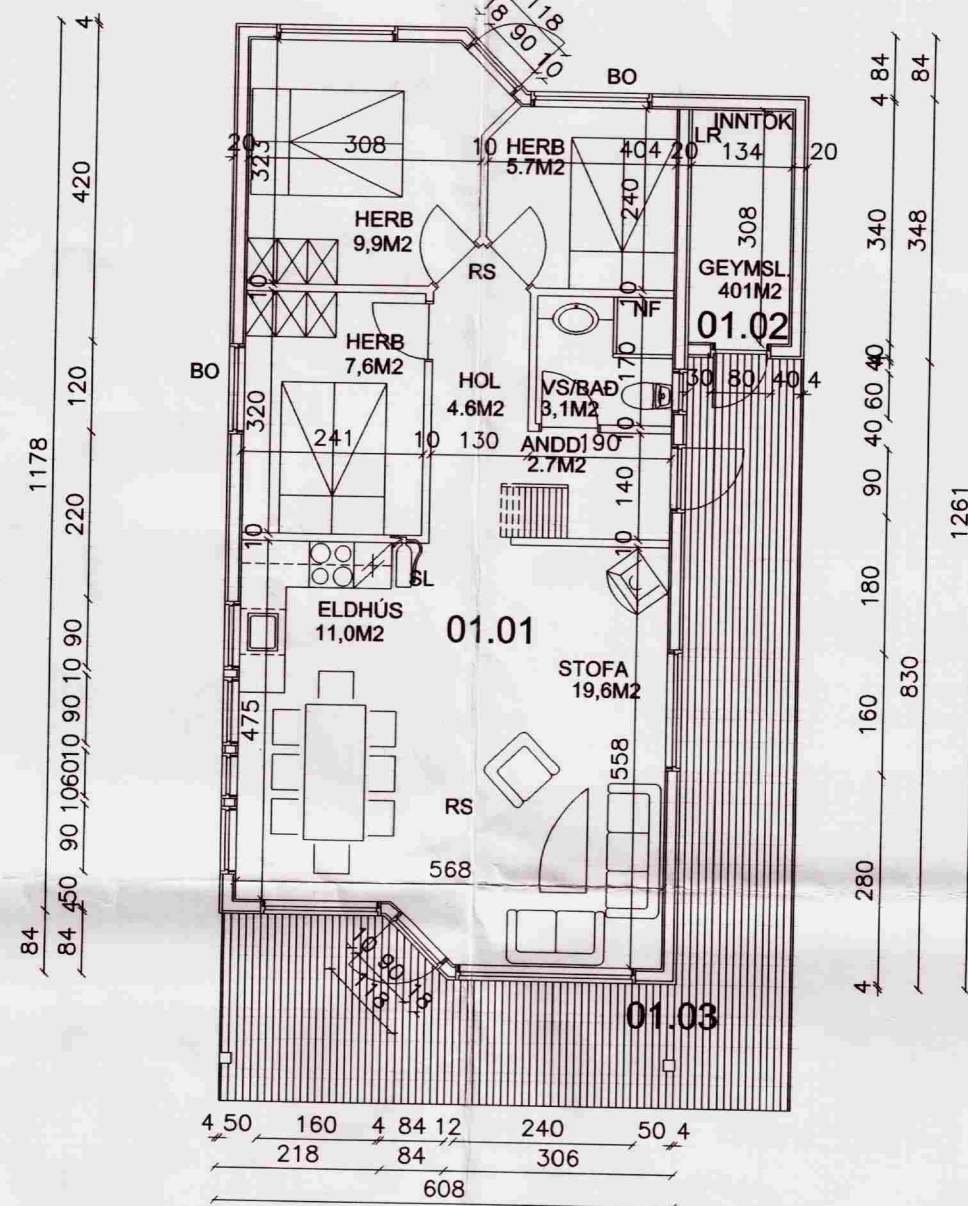
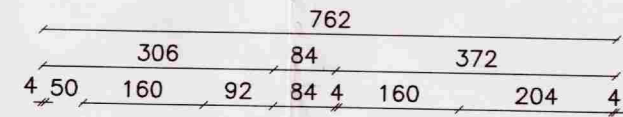

GRUNNMYND

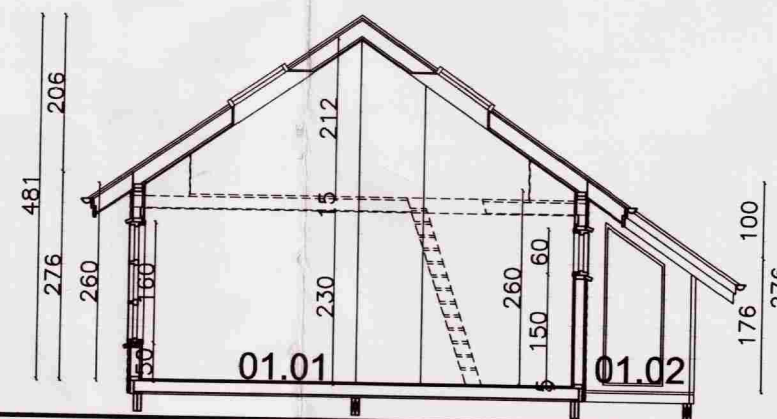

SKURÐUR A.

FLATARMÁL HÚSS	72,4 m2
FLATARMÁL GEYMSLU	5,3 m2
FLATARMÁL ALLS	77,7 m2
RÚMMÁL HÚSS	274,3 m3
RÚMMÁL GEYMSLU	12,0 m3
RÚMMÁL ALLS	286,3 m3
(RÚMMÁL BOTNFL.)	15,5 m3)



STAÐSETNING HÚSS Á LÓÐ
VERÐUR GERÐ Í SAMRÁÐI
VIÐ BYGGINGARFULLTRÚA.

SKÝRINGAR

- SL SLÖKKVITÆKI
- RS REYKSKYNJARI
- LR LOFTRÆSING
- NF GÓLF NIÐURFALL
- BO BJÖRGUNAROP

BYGGINGARLÝSING

ALMENNT:
HÚSIÐ ER TIMBURHÚS REIST Á TRÉBITUM. HÚSIÐ SKAL BYGGT SAMKVÆMT GILDANDI STÖÐLUM OG REGLUGERÐUM ÁSAMT GÓÐRI VERKKUNNAÐTU.

ÚTVEGGIR:
ÚTVEGGIR ERU EINANGRADIR MILLI STOÐA OG LAUSHOLTA. AÐ ÚTAN ERU VEGGIR KLÆDDIR MÆD LIGGJANDI VATNSVARINNI PANILKLÆÐNINGU Á LOFTUNARGRIND. UNDIR ÚTVEGGJAKLÆÐNINGU ERU VEGGIR KLÆDDIR MÆD VINDPLÖTUKLÆÐNINGU. AÐ INNANVERÐU ERU VEGGIR KLÆDDIR MÆD PANILKLÆÐNINGU Á RAFMAGNSGRIND OG 0,2 MM RAKAVARNARLAGI. ALLT GLER SKAL VERA K-GLER, MÆD 12 MM. LOFTBILI OG 9 MM LOFTBILI Í FÖGUM.

ÞAK:
ÞAK ER HEILKLÆTT MÆD 25X150 MM. BORDAKLÆÐNINGU Á SPERRUR. Á BORDAKLÆÐNINGU ER KLÆTT MÆD ÞAKJÁRNI Á ÞAKPAPPA. ÞAK SKAL EINANGRA MÆD 180 MM ÞAKULL MÆD ÁFÖSTUM VINDPAPPA. AÐ INNAN ERU LOFT KLÆDD MÆD PANILKLÆÐNINGU Á RAFMAGNSGRIND OG 0,2 MM RAKAVARNARLAGI.

MILLIVEGGIR:
ALLIR MILLIVEGGIR ERU BYGGDIR UPP MÆD TRÉGING KLÆDDIR MÆD PANIL OG EINANGRADIR MÆD STEINULL.

GÓLF:
GÓLF ER KLÆTT MÆD GÓLFKLÆÐNINGU Á 0,2 MM RAKAVARNARLAG, GÓLFID ER EINANGRAÐ MILLI BITA MÆD STEINULL. UNDIR ER HEILKLÆTT MÆD MÚSHELDRI KLÆÐNINGU.

EINANGRUN:
GÓLF 150MM STEINULL
ÚTVEGGUR 120MM STEINULL
ÞAK 180MM ÞAKULL MÆD VINDPAPPA
MILLIVEGGIR 70MM STEINULL

Teiknistofan
Örk
Hafnarötu 90. 230 Keflavík.
Hjaraldur Valbergsson B.F.I.
Kontakt: 230 162-5999
Sími 421-4140, Fax 421-3144

FRÍSTUNÐARHÚS Í LANDI HRAUNS
GRÍMSNESI. VALHNÚKASUNÐ 11

Verk.	GRUNNMYND, ÚTLI, SKURÐUR AFSTÖÐUMYND		
Hann. HV.	Teikn. HV.	Mkv. 1:100	Teikn.nr.
Samp.		Dags. 19.04.2005	B-78-ANDRI