

BYGGINGARLÝSING

Bílgeymslan er byggð úr timbri á steinsteiptum sókkli og með steinsteipta gólfplötu.
 Veggir eru byggðir úr 48x123 mm T1 byggingartimbriklaeddur að innan með plötum í flokki 1. Þ.e. innan á grind og neðan á sperrur. Að utan kemur 9 mm krossviður til stífangar þá 34 mm lektur og síðan lyggjandi vatnslæðning eins og er á íbúðarhúsinu.
 Einangrun útveggja er 125 mm steinull sem fellur þétt í grindina. Festa skal steinullina með 65 mm löngum nöglum í vesturlangvegg (að húsi) sbr. leiðb. Brunamálstofnunar.
 Þak er hefðbundið sperruþak borið uppi af limuésbita í miðjunni. Klætt að ofan með borðvið, pappa og bárujárni en að neðan með plötum í flokki 1. Einangrun er 150 mm steinull. Á tveggja metra breiðu svæði meðfram vesturvegg skal festa ullina með vir (2mm c/c 20) sbr. leiðb. Brunamálstofnunar.
 Undir gólfplötu komi 100 mm frauðplasteinangrun og niður með sókkulveggjum komi 50 mm þykkt og 500 mm breitt frauðplast.
 Raflögn verður utanáliggjandi.
 Upphitun verður með gólfhitalögn og hitablásurum.
 Gluggar verða með tvöföldu verksmiðjugleri.

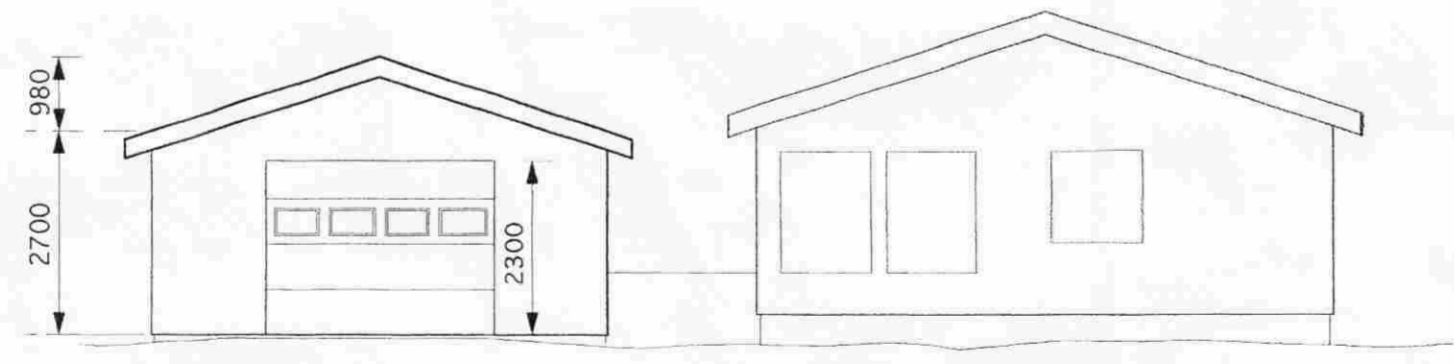

Norðlægar hliðar

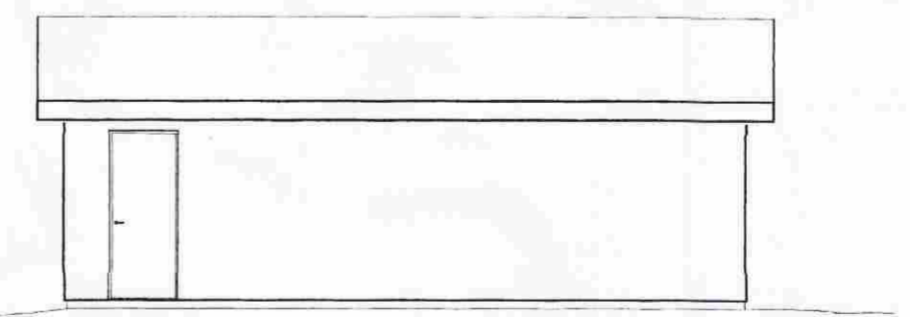

Vestur

Stærð: 54 m² 171 m³

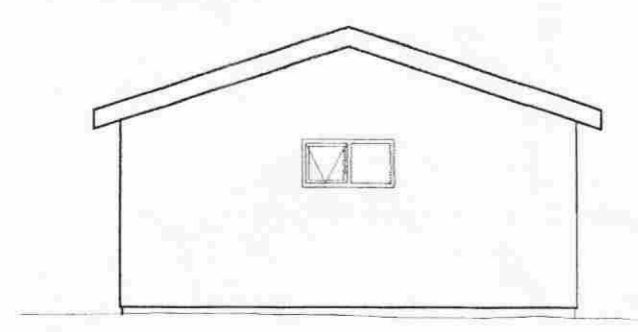

Suðlæg hlið

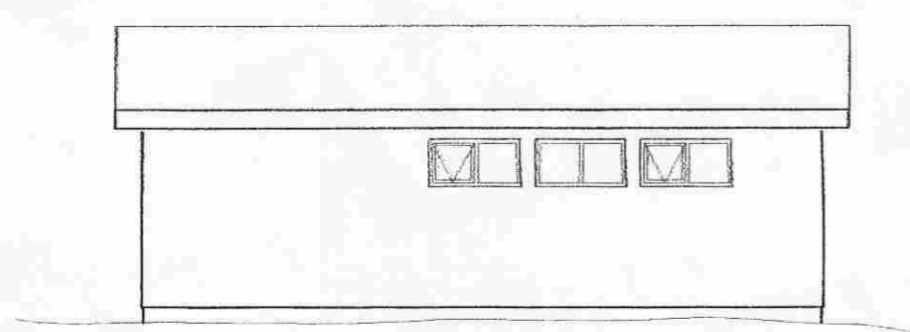

Austlæg hlið

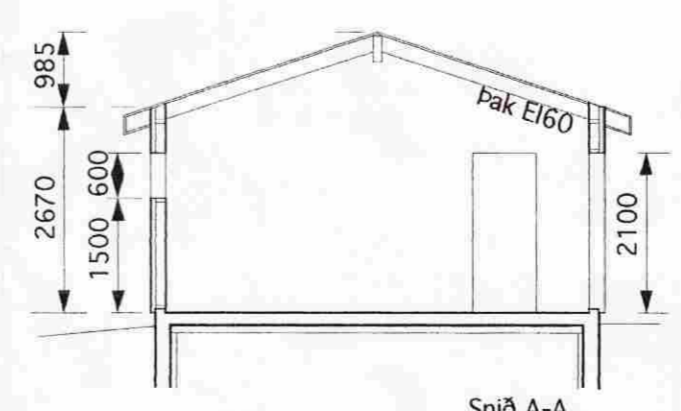

Snið A-A

HURÐARBAK Í FLÓA
BÍLGEYMSLA