

1 2. Hæð
1 : 100

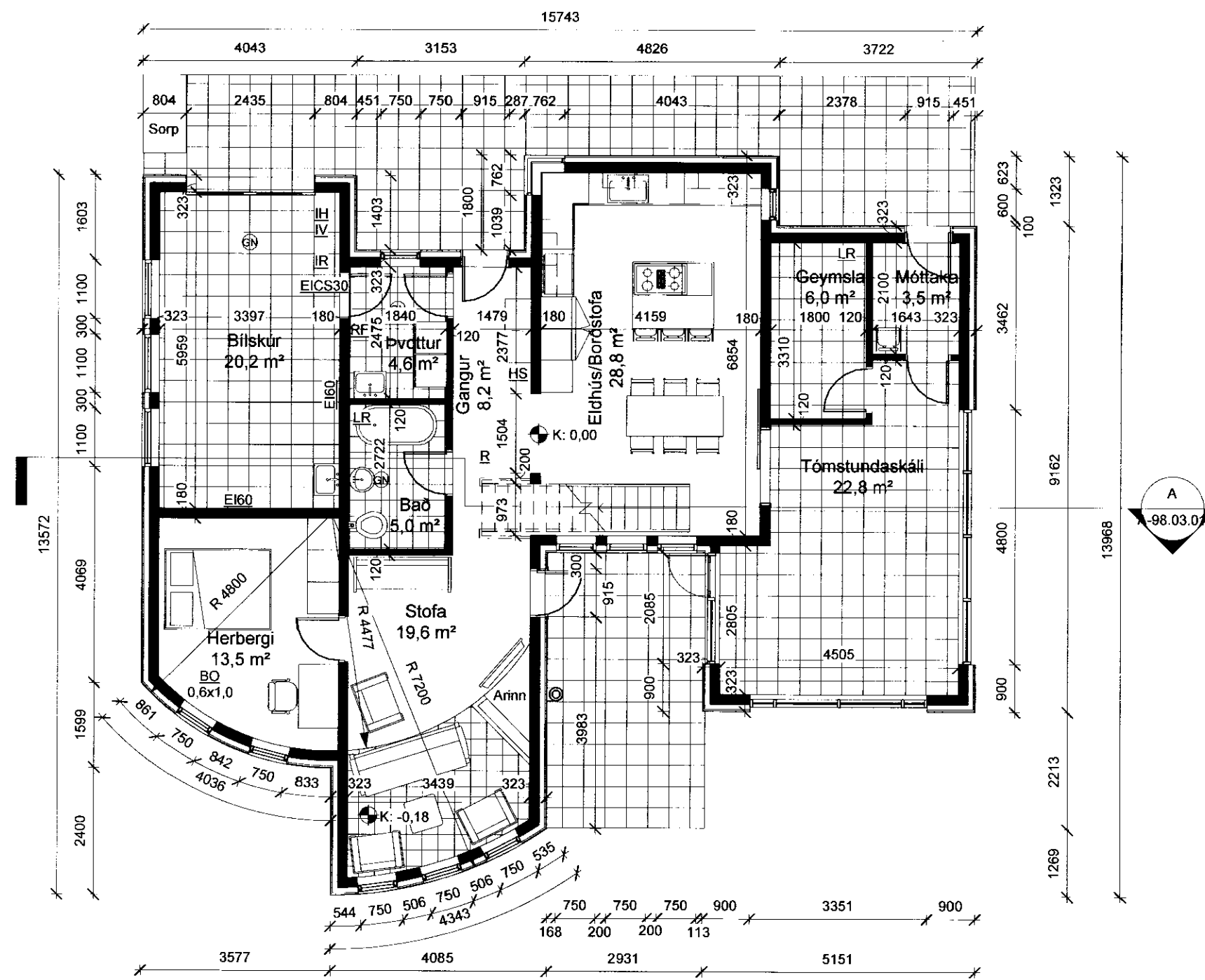

2 1. Hæð
1 : 100

SAMÞYKKT
15 JULI 2010
Stein Guðmundsson
Byggingafræðingur og Flóahafi

- Skýringar:
- Gólfkóti **+0,00** svarar til uppgefins gólfkóta byggingaryfirvalda.
- LR** táknar loftræsting
Herbergi, svæði sem liggja að útvegg eru loftræst um opnanlega glugga. Lokuð innrymi eru loftræst í gegnum blikkstokka, sjálfrekkjandi eða með vélrænni loftræstingu eftir því sem við á.
- GN** táknar gólfniðurfali.
- R** táknar reykskynjara.
- IH** táknar inntaksstað fyrir heitt vatn.
- IV** táknar inntaksstað fyrir kalt neysluvatn.
- IR** táknar inntaksstað fyrir rafmagn.
- RF** táknar staðsetningu á rafmagnstöflu.
- HS** táknar handslökkvitæki.
- BO** táknar björgunarop.

Netullífang:
Hraunbraut 10, Grímsnes- og Grafningshreppi

Veikileiki:
Íbúðarhús

Veikitegund:
Nýbygging

Landnúmer: 213338 Staðgreinir: 8719-1-16350100

Grunnmýndir
Breyting 01 (Geymsla og björgunarop 1.hæð)

Hannað af: PH Matshluti:
Teiknað af: PH Mælikvarði: 1 : 100
Yfirfarið af: PH Dagsetning: 02.07.2010
Samþykkt: 02.07.2010, 190452-91199
Stein Guðmundsson BFI

Þorsteinn Haraldsson Byggingafræðingur BFI

Stjóra 21
TH HÖNNUN

GVENDARGJAFUR 48 - 113 - BETHURVÍK
Sími: 6957063
KÍÐASTR. 110-455-4179
BETHURVÍK: thorsteinn.haraldsson@th-honun.is

A-98.03.02

Ömer Útgáfa

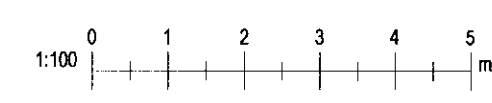

Útgefið: 06/13/10
Máli: 2.7.2010.16.39.00

Bláskerti: 83