

3 Hæð 2, Grunnmynd
1 : 100

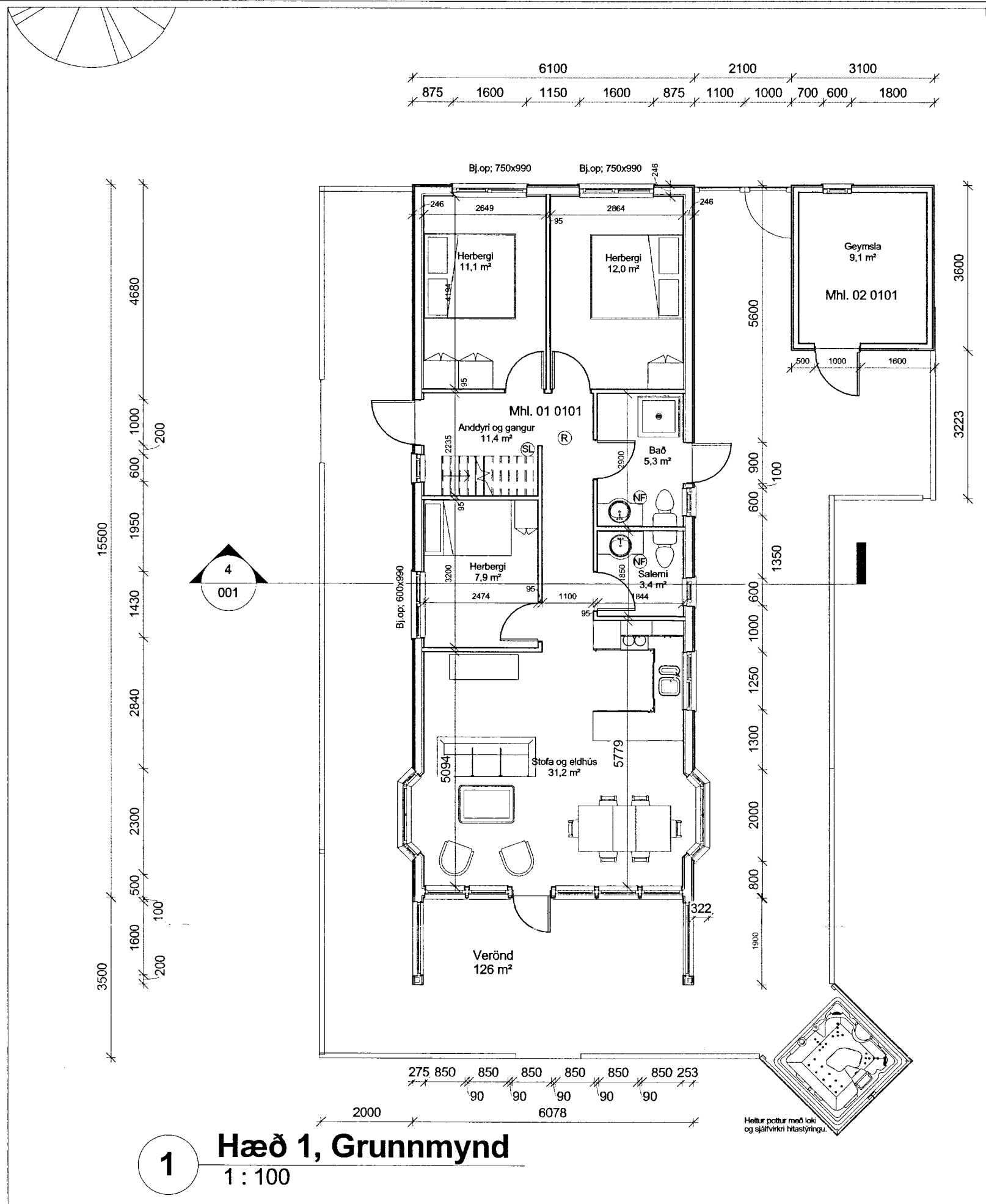

1 Hæð 1, Grunnmynd
1 : 100

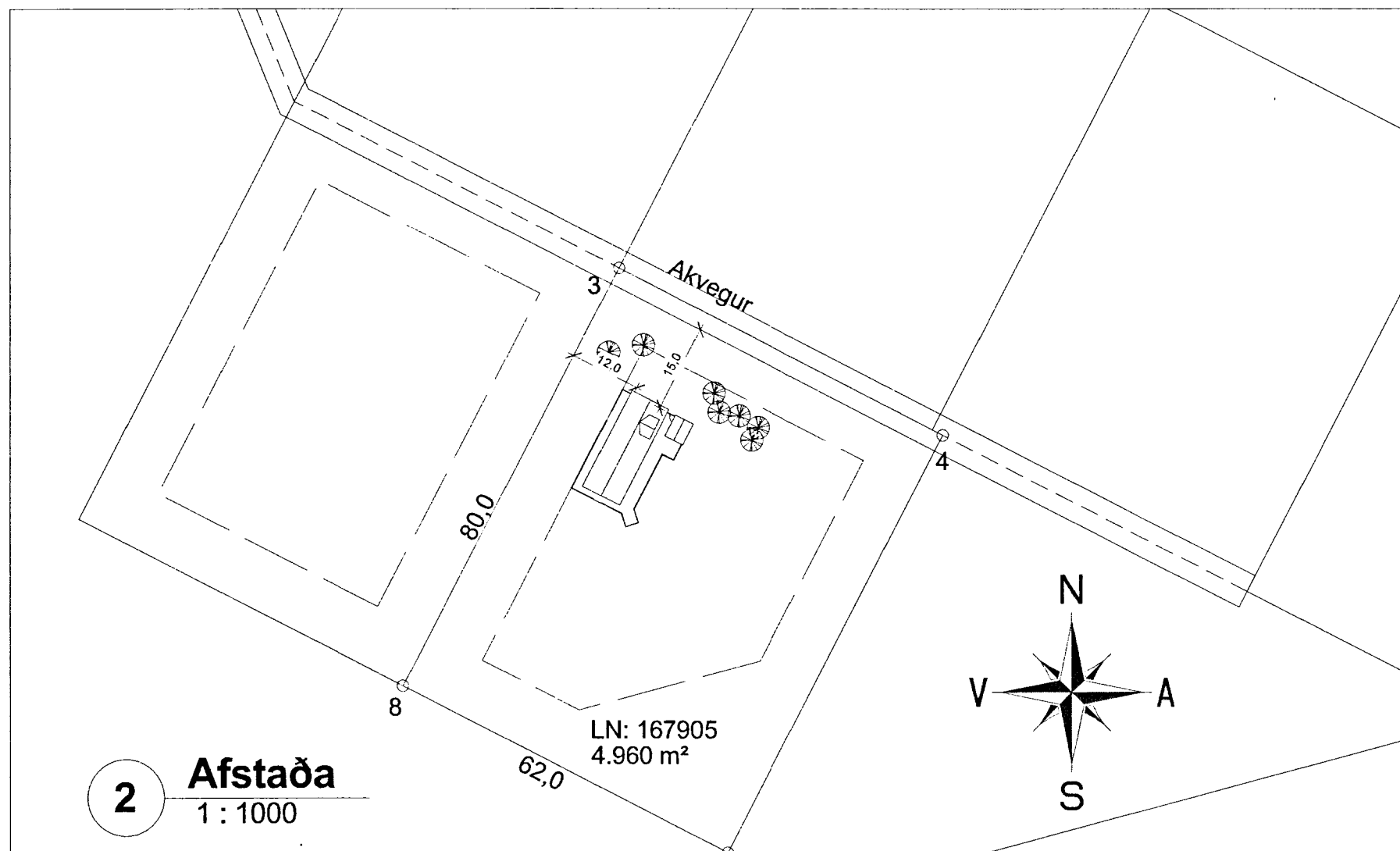

2 Afstaða
1 : 1000

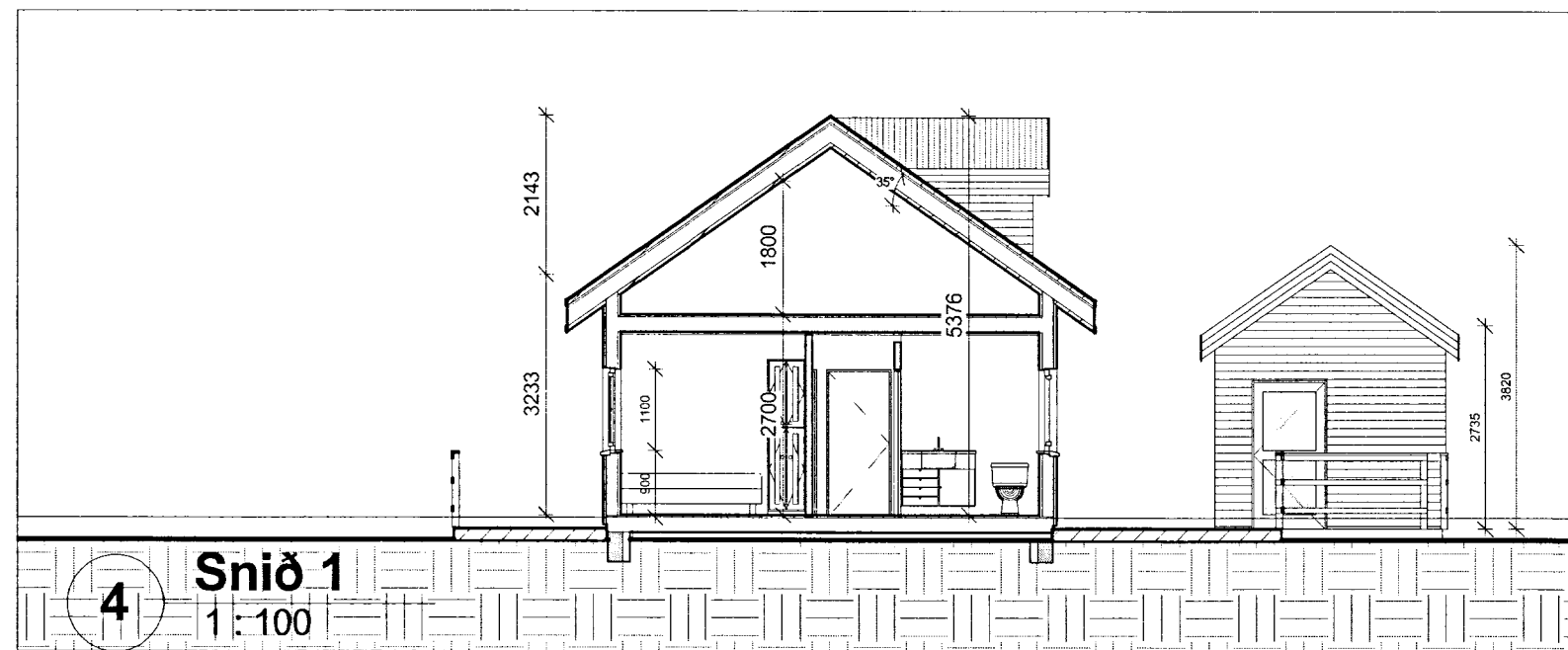

4 Snið 1
1 : 100

Skipulags- og byggingarfulltrúi Uppsveita bs.
Samþykkt
14 AUG. 2014
Samþykkt
Byggingarfulltrúi

BYGGINGALÝSING:

Byggingin er frístundahús (sumarbústaður) á einni hæð með lágríshæð sem hvílir á steinsteyptum þverveggjum, ásamt sérstæðri geymslu.

ÚTVEGGIR:
Útveggir eru byggðir upp úr timbri. Byggt er úr 2"x6" timburstöðum með mesta millibili stöða m/m 600 mm. Útveggurinn er einangraður, á milli stöða, með 150 mm. steinull (þéttull). Að utanverðu er útveggurinn klæddur með liggjandi timburvatnskæðningu. U-gildi er 0,25 W/m²K.

GLUGGAR OG HURÐIR:
Gluggar og hurðir eru úr timbri, tvöfalt einangrunargler er í gluggum. Gler er Top N+ einangrunargler, eða sambærilegt, með U-gildi 1,9 W/m²K. Vegið meðaltal U-gildis glugga er 1,81 W/m²K. Vegið meðaltal U-gildis hurða er 2,63 W/m²K.

Vegið meðaltal U-gildis útvegga að teknu tilliti til glugga og hurða er 0,81 W/m²K. Heildarleiðnitap er 1,55 W/m²K, miðað við gólfmatamál.

UNDIRSTÖÐUR OG BOTNPLATA:
Undirstöður eru steinsteyptir þverveggir sem hvíla á vel þjappaðri fyllingu. Gólf er timburgólfbitar sem koma ofan á stálgrind. Stálgrindin hvílir á þverveggjum. Einangrað er með 200 mm. steinull(þéttull) á milli gólfbita. U-gildi er 0,20 W/m²K.

ÞAKVIRKI:
Þak er borð uppi af timbursperrum þar ofaná koma þverásar og einangrað á milli þverása með 200 mm. steinull (þakull), U-gildi er 0,20 W/m²K.

Heildarorkuþörf hússins er 45.300 kWst.

INNVEGGIR:
Létir innveggir eru timburstöðir klæddar með panel, einangraðir með 50 mm steinull.

LAGNIR:
Neysluvatnslagnir eru rör í rör og koma í gólf og milliveggi. Rafagnir eru lagðar á hefðbundinn hátt í veggjum og í lofti.

VATNSÖFLUN OG SORPHIRÐA:
Vatnsveita og sorphirða er á kostnað og ábyrgð húseigenda.

FRÁVEITA:
Fráveita tengist í a.m.k. 3600 l. rotþró. Hafa ber samráð við byggingarfulltrúa og heilbrigðiseftirlit um staðsetningu rotþróarinnar.

BRUNAMÁL:
Björgunarpop eru út um úthurðir og út um oppnanlega glugga.

STÆRÐIR:
Sumarbústaðurinn, mhl.01, er að grunnfleti samtals 95,6 m². Efri hæð er 51 m² og 28,2 m² innan 1,8m hæðar. Heildarinnmál byggingarinnar er 430,6 m². Verönd er áætluð 132 m² skv. teikningu. (Sjá skráningartöflu) Geymsla er 11,2 m² og 37 m². (Sjá skráningartöflu)

Hönnun er framkvæmd með tilliti til byggingareglugerðar nr. 112/2012 m.s.l.br.

1	27.08.2014	Húsi snúið á lóð	ssh
Útg.	Dags.	Skýring	Br.af.

Verkheiti:
LEYNIR lóð 167905 Bláskógabyggð

Helmilisfang:

Verklegund:
Sumarbústaður, aðalteikningar

Landnúmer: 167905 Staðgreinir: 8721-03 3810-0020

Grunnmyndir, afstaða og snið
Skýringar

Hannað af: ssh	Matshluti: 01
Teknað af: ssh	Mælikvarði: As indicated
Yfirfarið af: ssh	Dagsetning: 17.07.2014

Samþykkt: *Samþykkt*

HÚSEY ehf.
Stóru-Sandvík 4, 801 Selfoss
Sími: 482-1738 / 898-9199
Kt.: 590385-0699
Netfang: husey@internet.is

14-682	1	1	A	001	1
Verknúmer	Svæði	Áfangi	Ábyrgð	Númer	Útgáfa

HÖNNUNUR ÁSKILUR SÉR ALLAN RÉTT Á TEIKNINGUM - FJÖLFÖLDUN ER HÁÐ SKRIFLEGU SAMÞYKKT

