

**SAMPYKKT**  
 05 OKT. 2011  
 Byggingarútlit úppv. Ámæssýslu og Flóahf.

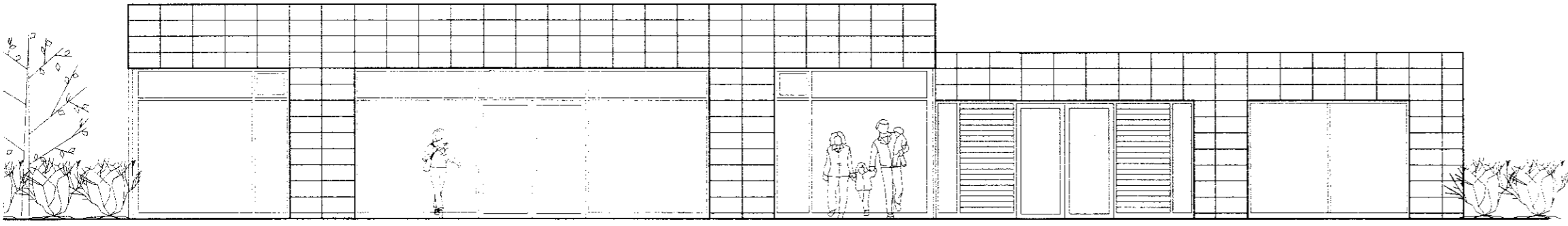

norð-vestur

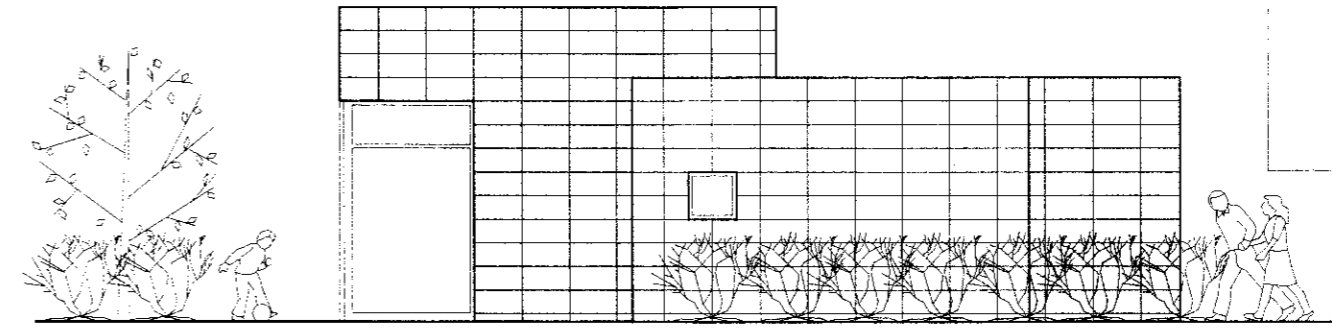

suð-vestur

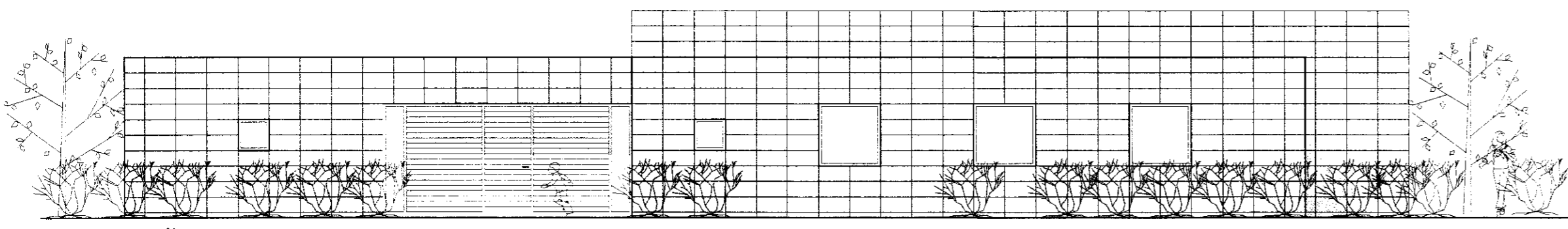

suð-austur

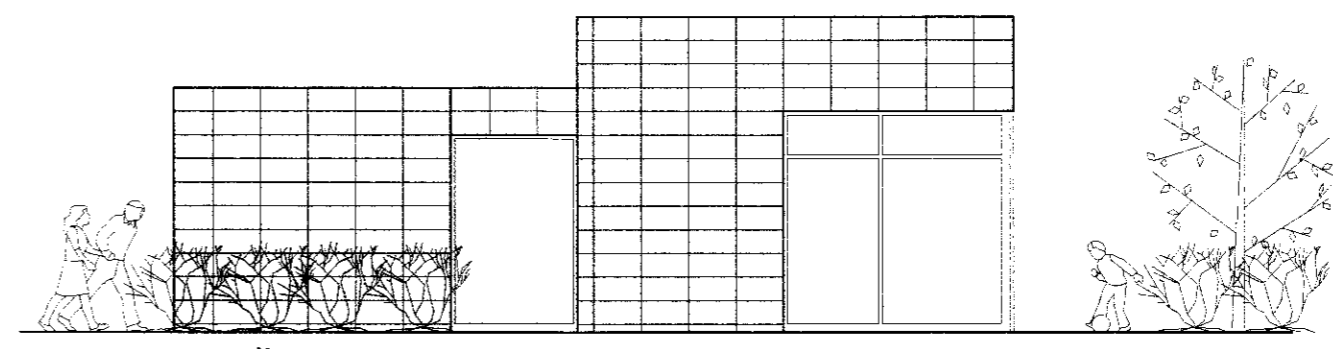

norð-austur

**byggingarlýsing:**

Um er að ræða frístundahús á einni hæð. Megin byggingarefni og burðarkerfi er steinsteypa. Undirstöður eru steinsteyptar.

Útveggir hússins eru 180mm steyptrir veggir einangraðir að utan með 100mm steinull og klæddir að utan með dökkgráum steinfisum festum á álgrind.

Þakplata er steypd, lögð tvöföldu pappalagi, síðan 200mm vatnspólin einangrun þar ofan á og fergd með grófri mól (viðsnúð þak í samræmi við gr. 180.3).

Gluggar eru með tvöföldu einangrunargleri, k- gleri.

Léttir innveggir eru byggðir úr málmgrind sem klædd er með spónaplötum og gifsklæðningu og fylltir með steinullareinangrun. Klæðningar í flokki 1.

Inntök rafmagns, hitaveitu og vatnsveitu eru í geymslu / þvottahúsi.

Opnanlegt fag í gluggum herbergja verður jafnframt björgunarop (110x110cm).

Fjöldi og staðsetning slökkvitækja í samráði við eldvarnareftirlit. Reykskynjarar eru í svefnherbergjum.

Stærðir:  
187,7 m<sup>2</sup> 674,9 m<sup>3</sup>

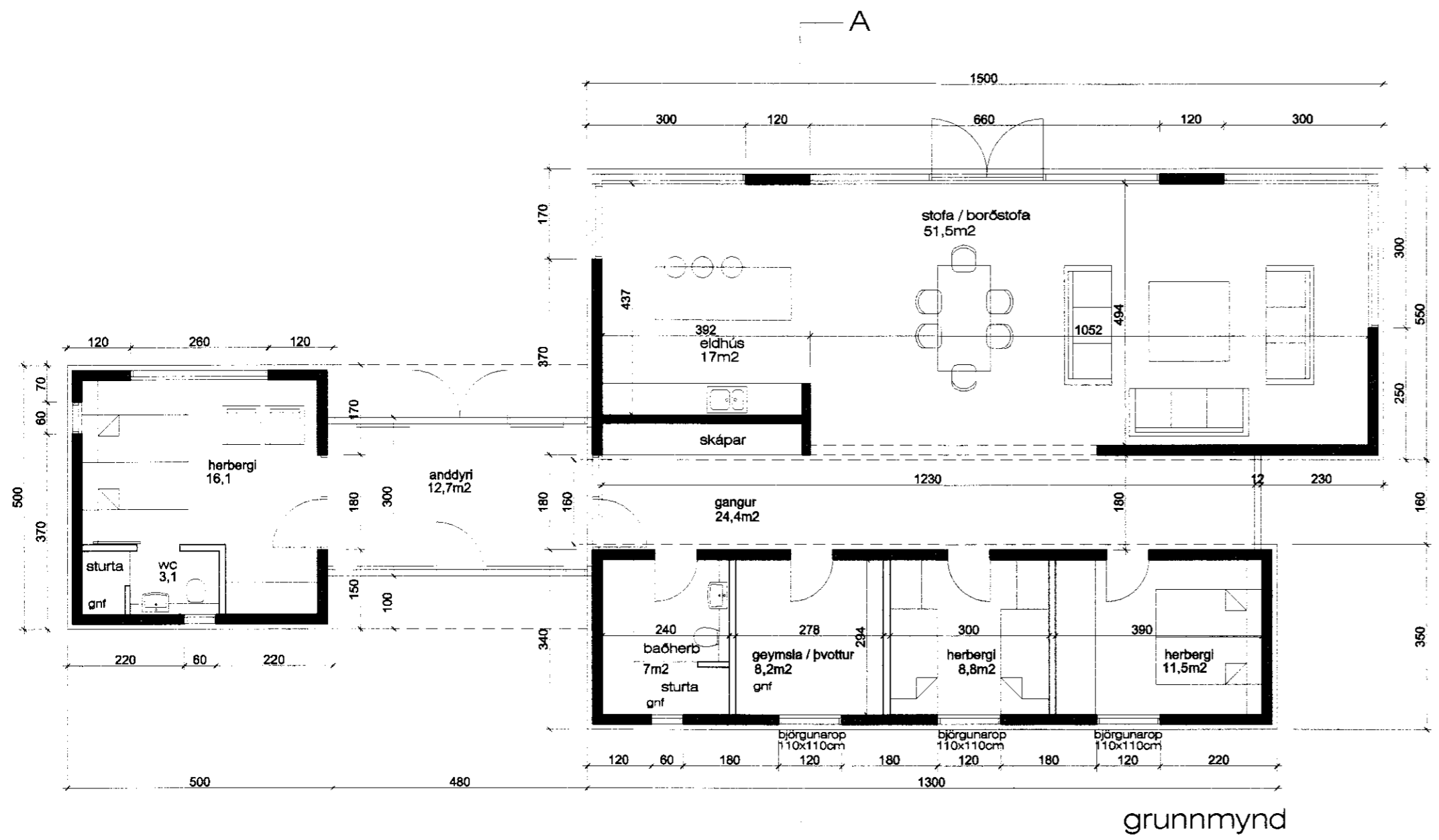

grunnmynd

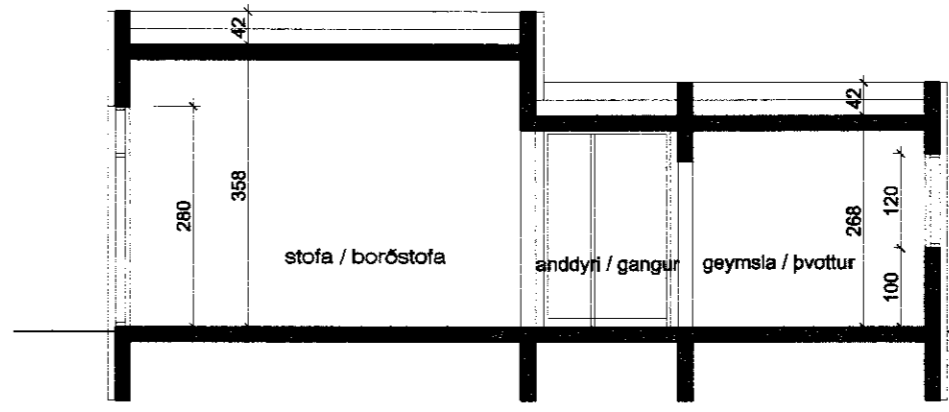

sneiðing AA

**Tröllahraun 8, Grímsnesi**

grunnmynd, útlit, sneiðing  
 dags. sept 2011  
 mkv. 1:100  
 telkn. GG