

Samþykkt  
28 JUNI 2005  
Byggingarfulltrúi uppsveita Árnessýslu

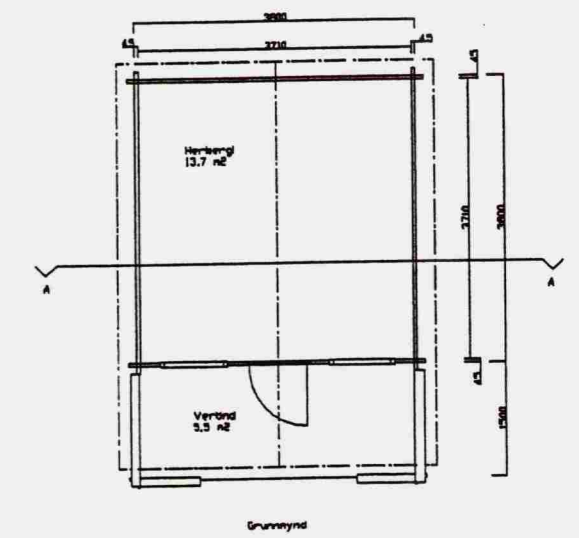

BYGGINGARLÝSING:  
 UNDIRSTÖÐUR  
 UNDIRSTÖÐUR ERU Ø 300 MM SÖLUR, ÞÆR STEYPIST MINNST 1000 MM  
 Í JORÐU Á FASTAN JARÐVEG EÐA BURÐARFYLLINGU.  
 OFAN Á UNDIRSTÖÐURNAR KOMA ÞVERBITAR 50X200 MM  
 GÓLF  
 GÓLF ER BYGGT ÚR 50X100 MM GÓLFBITUM. OFAN Á ÞÁ ER KLÉTT  
 MEÐ 19 X 85 MM NÓTUBUM GÓLFBORÐUM.  
 VEGGIR  
 VEGGIR ERU ÚR 45X135 MM BJÁLKUM.  
 GLUGGAR  
 GLUGGAR OG HURÐ ERU ÚR FURU  
 ÞAK  
 ÞAK ER BYGGT UPP MEÐ 48X198 MM ÞAKÁSUM. OFAN Á ÞAKÁSA ER KLÉTT  
 MEÐ 19X85 MM NÓTUBUM BORÐUM OG ÞAK KLÉTT MEÐ  
 SHINGLES ASFALÞAKSKIFUM.  
 HÚSIN ERU SÉRSTAKLEGA STYRKT FYRIR ÍSLENSKAR AÐSTÆÐUR.  
 SJÁ VERKFRÉÐIÐ EIGNINGAR FRÁ VERKFRÉÐISTOFUNNI FERILL.  
 HÚSIN ERU SELD ÓEINANGRUD

BYKO  
 LILLEVILLA SMÁHÚS  
 GERÐ LILLEVILLA 50  
 Mkv. 1:100

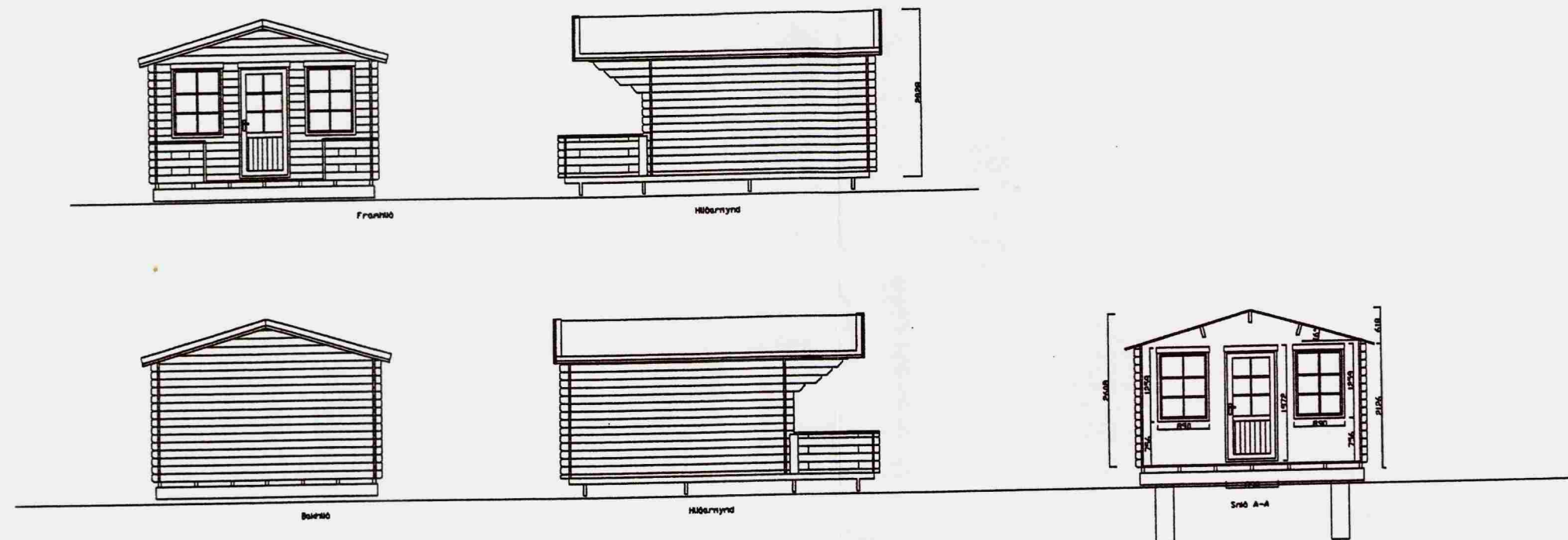
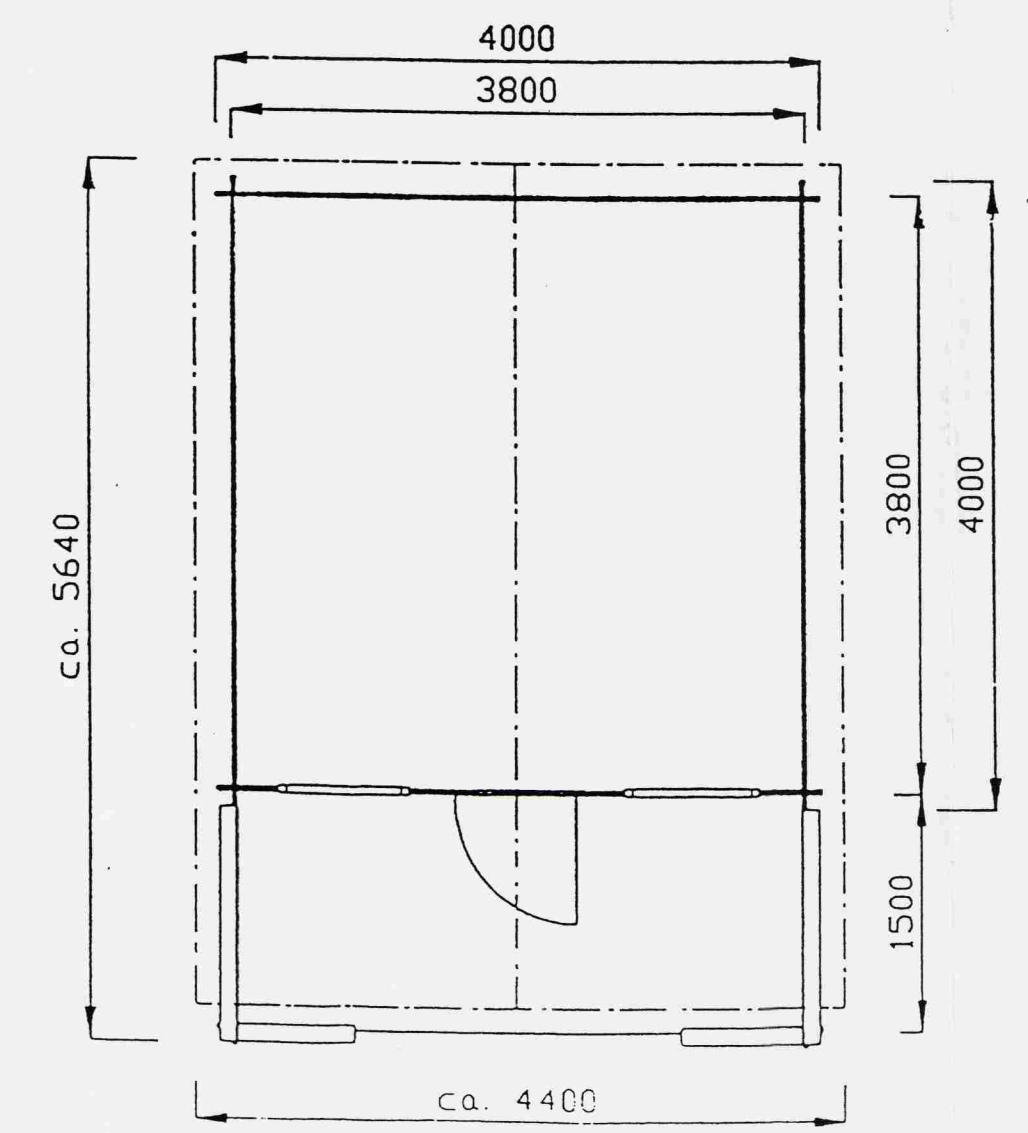
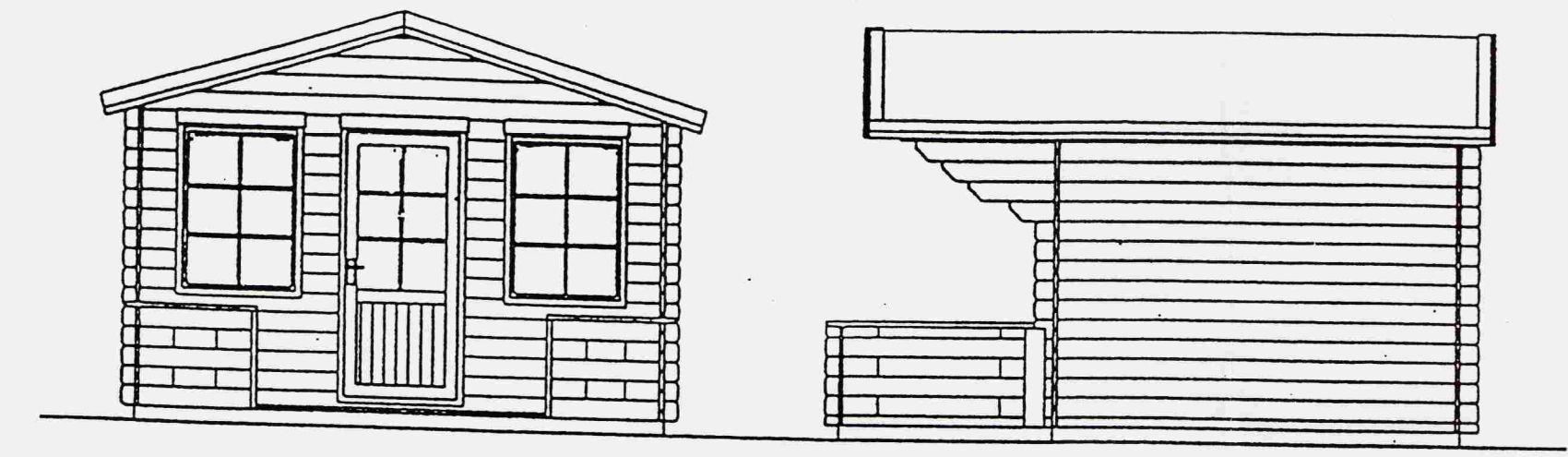

Lillevilla 50 / 45mm

