

53-1P-01

Samþykkt

17 JULI 2007

Hinn Eimandi  
Byggingarfulltrúi uppsveita Árnessýslu

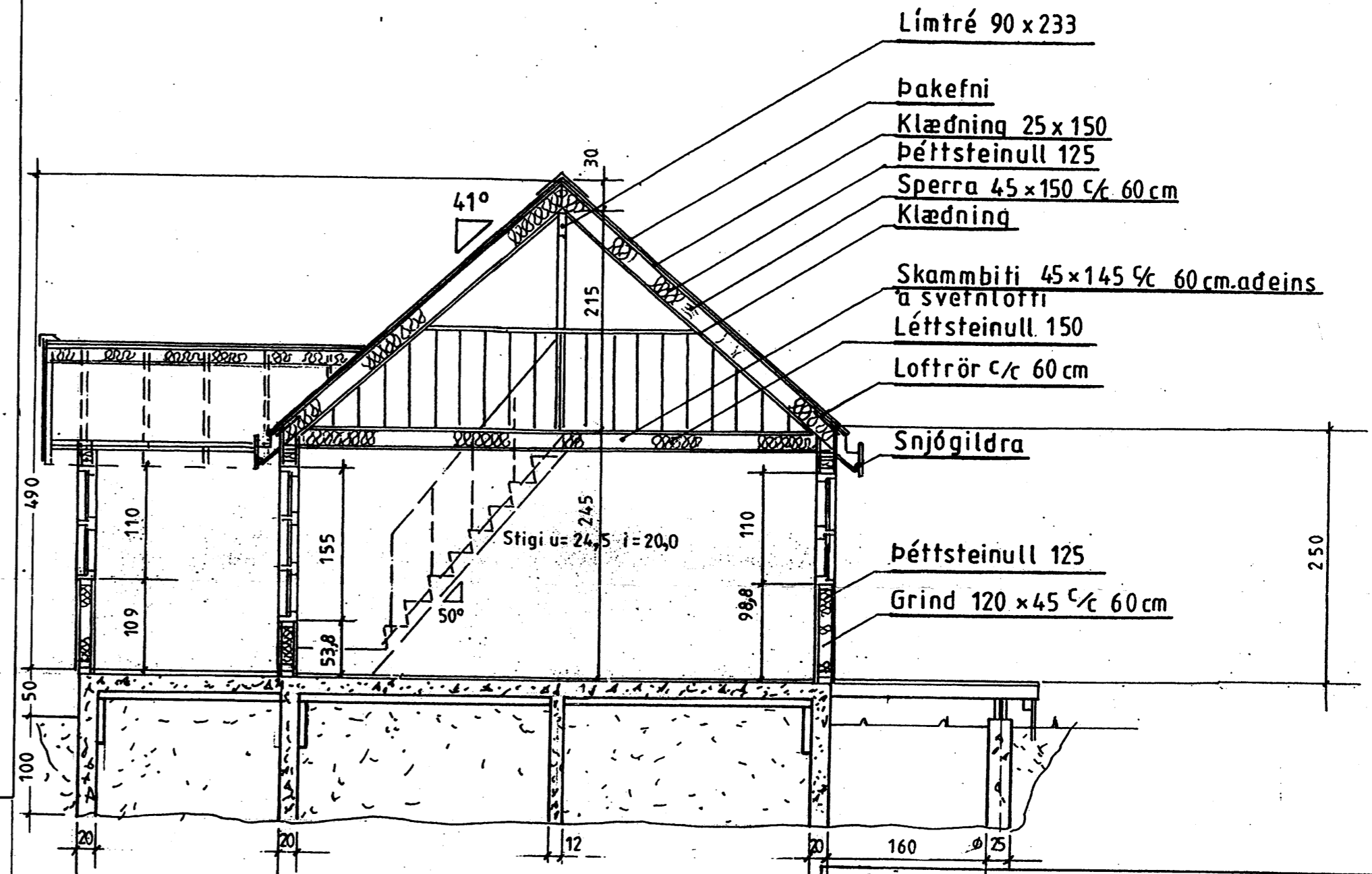
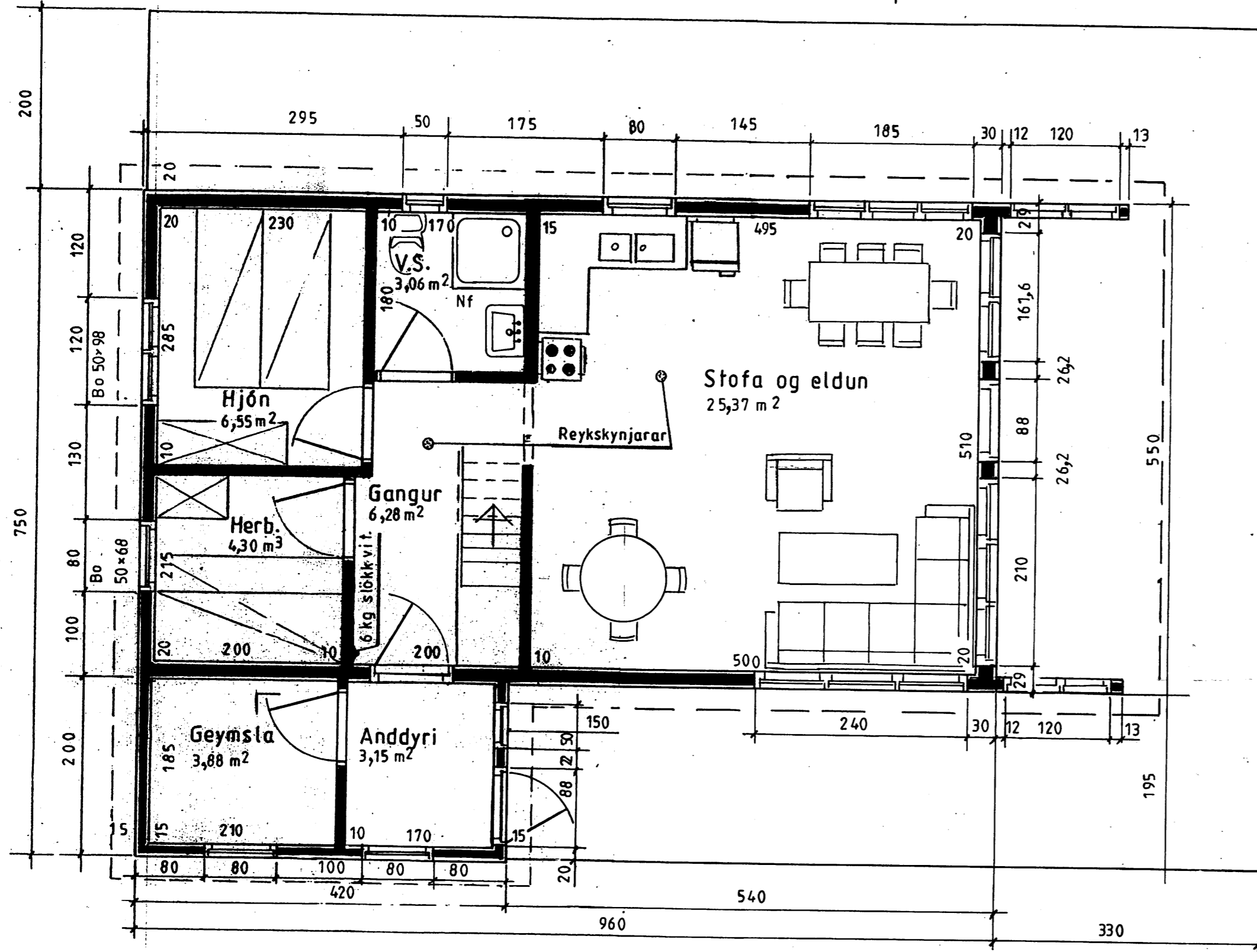

Snid A-A

**LÝSING:**

**HÚS BYGGT ÚR TIMBRI**

**UNDIRSTÖÐUR:** Sökkull m/botnplötu, steinsteypa S250.

**VEGGIR:** Grind 50x125 5. fl. fura húspurkað, gæðastaðall T1, grenikrossviður 10mm, 12mm loftrými, vatnslæðning (val eiganda), einangrun þéttsteinull 120, plastdúkur, raflagnarými 3,5cm, innri veggklæðning (val eiganda).

**ÞAK:** Sperrur 50x150 4. fl. fura húspurkað gæðastaðall T1, panill, klæðning fura 25x150 með 3mm millibili, þéttsteinull 125 með vindpappa, þakpappi, þakefni. Loftun, plaströr 20mm, snjógildrur. Límtré í mæni 90 x 233

**GLUGGAR:** Fura smíðaviður 1. fl. 'B', fúavarið 2 umferðir.

**MILLIVEGGIR:** Grindur 50 x 70 5. fl. fura húspurkað, gæðastaðall T1, 10mm klæðning (val eiganda).

**SAMSETNING:** Öl tengijám, naglar, skrúfur og boltar skulu vera galvan húðað

**BRUNAVARNIR:** Reykskynjarar og 6kg. slökkvitæki. Klæðningar utanhúss og innveggja skulu vera í brunaflokki 2. Björgunarop á svefnherbergjum og á svefnlofti með stiga af víðurkenndri gerð.

**TEIKNIVANGUR**

270733 - 2559

201032 - 4829

Mkv.: 1:50

Dags: júní '07

Nr. 221-02

Sumarhús í landi Andrésarfjóss, 8720-Skeiða og Gnúp-verjahreppi, Árnessýslu Landnr. 210033 'Náthagi' 1913,3 m<sup>2</sup>  
Eigandi: Ingveldur Þorbjörnsdóttir kt. 260845-4469

Grunnmynd og snid Hús nr. 221 61,2 m<sup>2</sup>