

Samþykkt
 26 JUNI 2007
Hilmar Þór Björnsson
 Byggingarfulltrúi uppsveita Árnessýslu

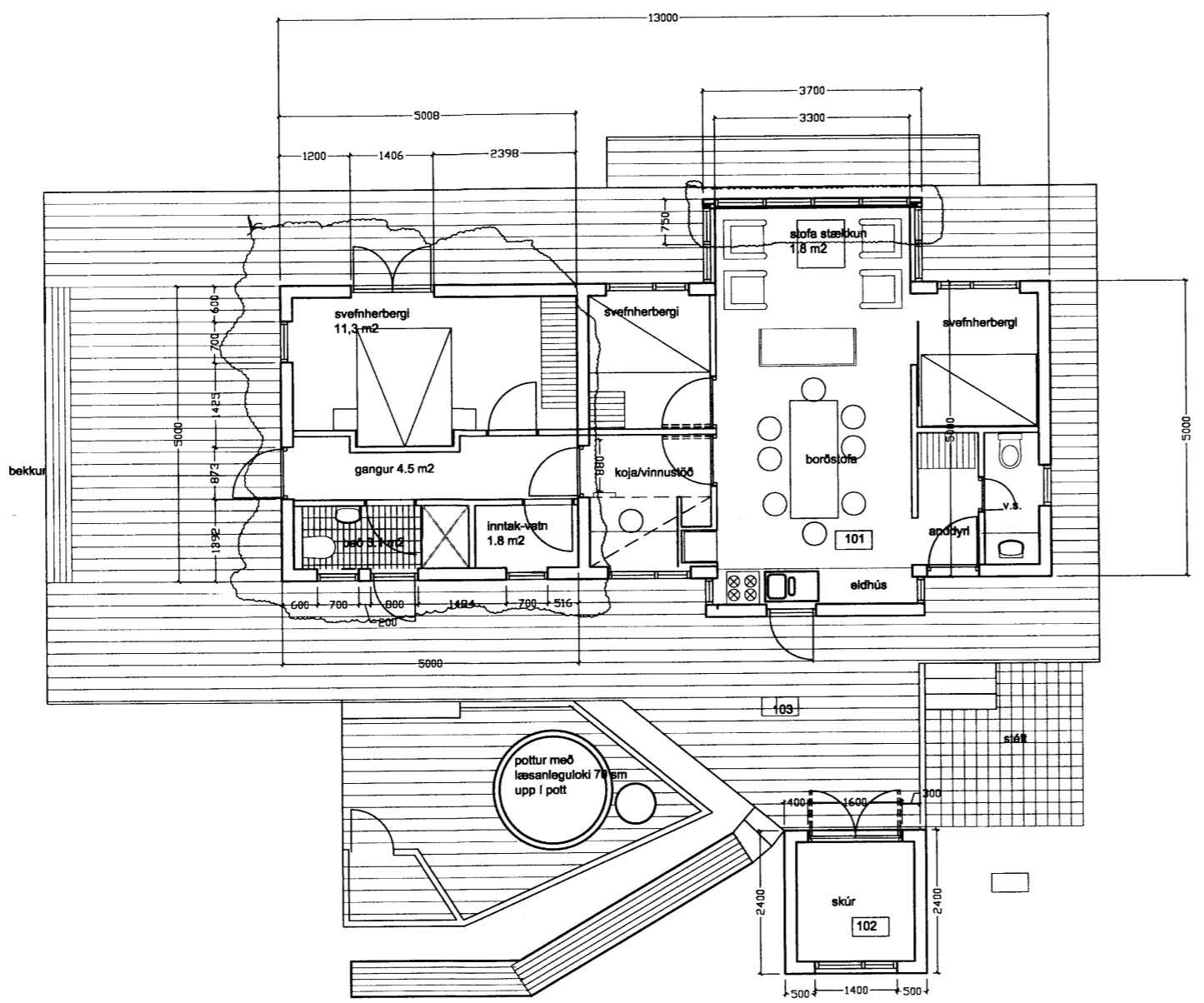

Grunnmynd

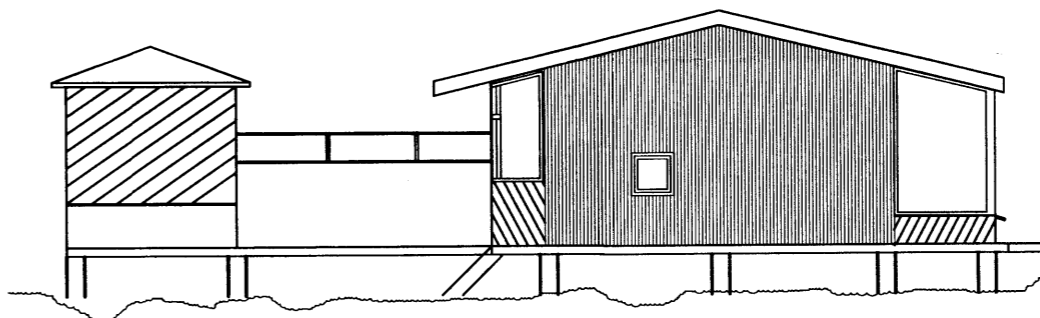

Austurhlíð

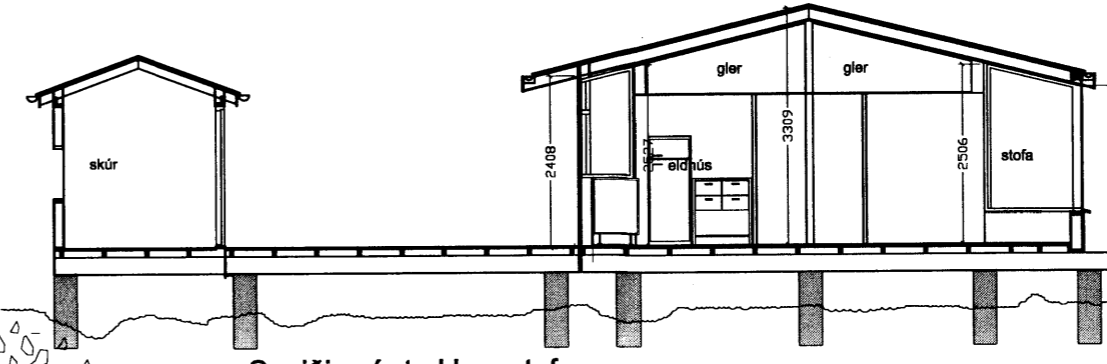

Sneiðing í stækkun stofu

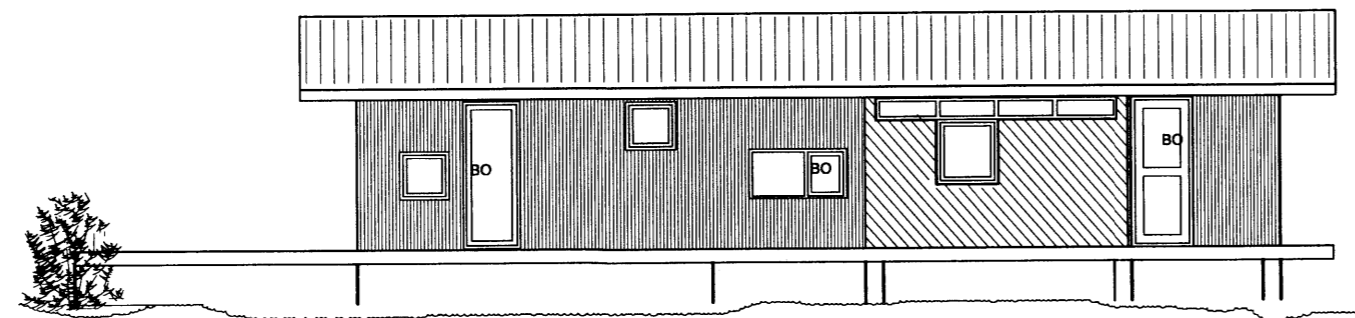

Suðurhlíð

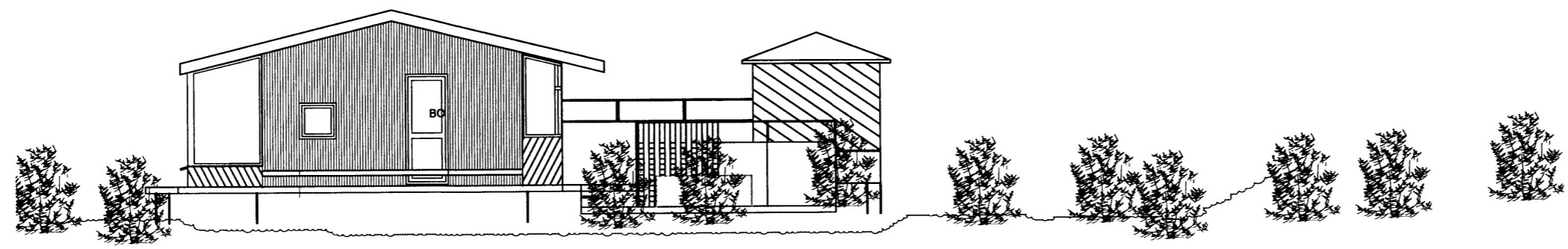

Vesturhlíð

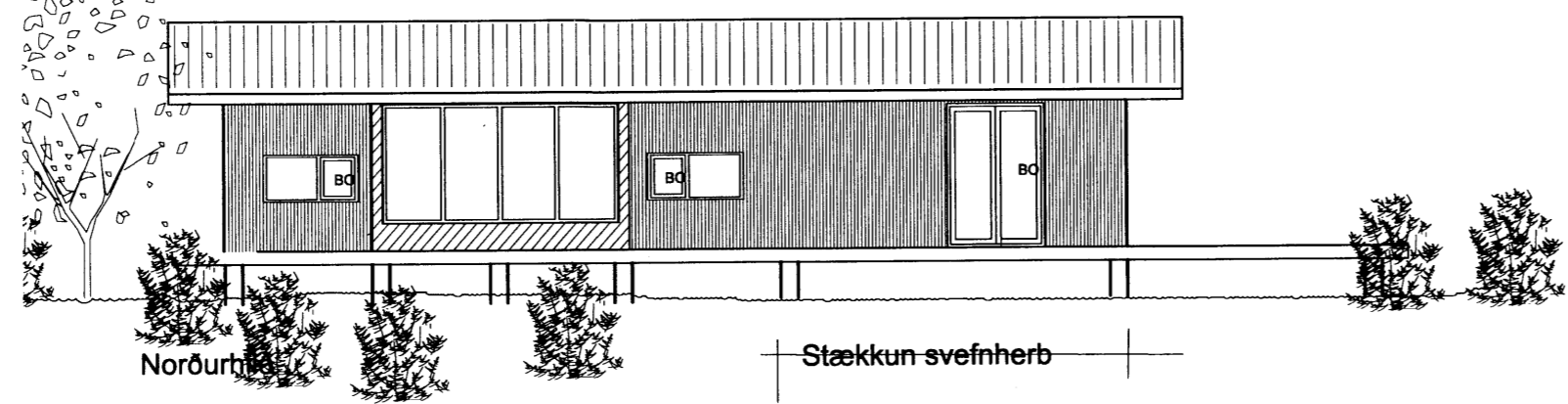

Norðurhlíð

Stækkun svefnherb

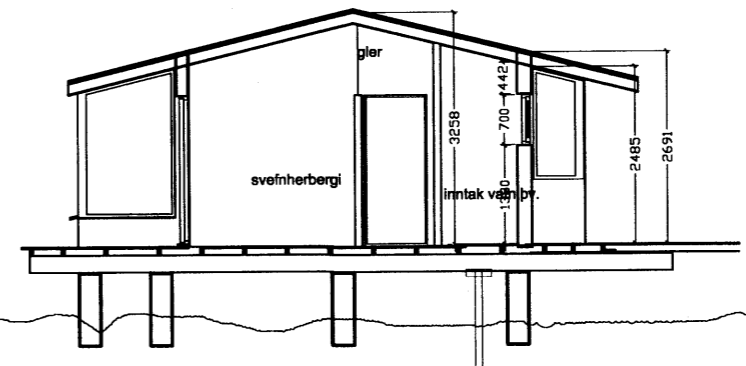

sneiðing í viðbyggingu

Byggingarlýsing: viðbygging!
 Húsið er byggt á steinsteyptum súlum (steypt í plast hólka $b=250$ mm).
 Burðagrind 120x45 mm klædd að utan með 9 mm valnspólnum krossvið og bárujámí.
 220 mm sperrur borðaklæðning, þakpappi og bárujám að innan 200 mm steinull rakavamarlag með panel lútaður hvítur.
 Gólf í svefnherbergi parketlagt í baði flísar..
 Veggir fasaðar plötur.
 Gluggar furu opnanleg fög og hurðir harðviður oregon pine.
 Pallar pallaefni 32 mm inpregneraðir.
 Í húsinu eru reykskyjarar og slökkvitæki

U-gildi
 Þak 0,2
 Útveggir 0,4
 gluggar og hurðir 2,0
 Slökkvitæki er í húsinu og reykskinjari

Stærð húss43.0 m2
 Stækkun húss 35.4 m2
 Stækkun húss 77,0 m3

Nýtingahlutfall 0,02

Á STOFUNNI
ARKITEKTAR

FINNUR BJÖRGVINSSON
 HILMAR ÞÓR BJÖRNSSON
 SIGRÍÐUR ÓLAFSDÓTTIR

BERGSTAÐASTRÆTI 10, RVK. sími:551-4460, netfang:stofan@stofunni.is

Finnur Björgvinsson, arkitekt FAI KT: 180946-3069

Hilmar Þór Björnsson, arkitekt FAI KT: 280845-3109

Sigríður Ólafsdóttir, arkitekt FAI KT: 071070-5069

Frístundahús Villingavatn lóð 14.
 Grimsnes- og Grafingshreppur
 Afstöðumynd og útlit

KVARDI 1:100 og 1:500
 REKJAVAK: 08.06.2007.
 VERNINGAR: 05-31