

norð austur
1:100

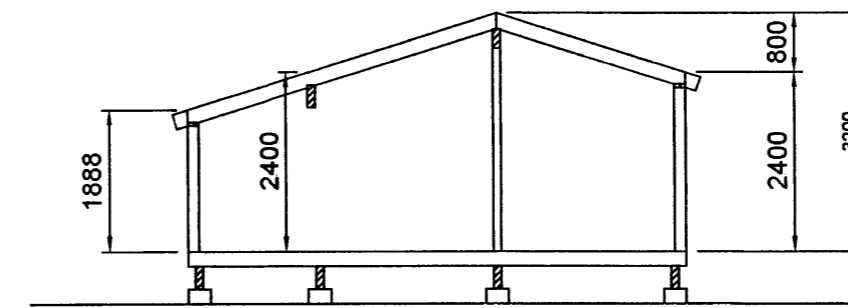

norð vestur
1:100



snið A-A 1:100

Samþykkt
13 JUNI 2007
Hinnas Ómar
Byggingarfulltrúi uppsveita Arnessýslu

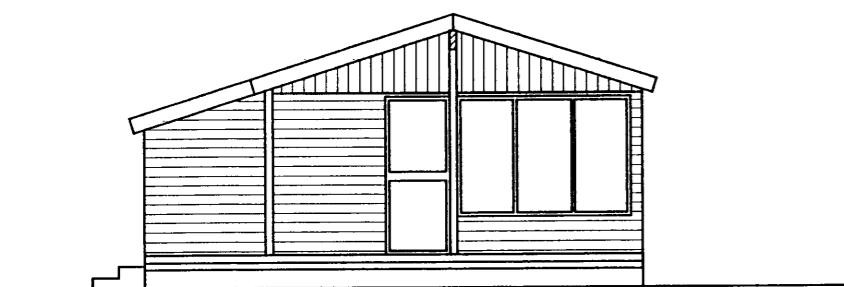

suð vestur
1:100

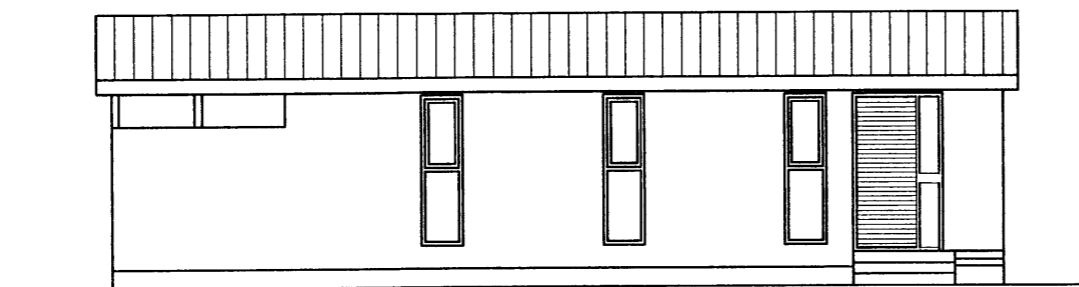

suð austur
1:100

Skráningartafla:		Kálhóll 166513	Skrásetjari:		Gísli Norðdahl												
Landnúmer:		166513	Kennitala:		060747-5989												
Matshlutanúmer:		01	Útgáfa:		4.016												
Uppskipting og lýsing		Stærðir		Dags:		31.5.2007											
D0	D1	D2	D3	D4	D5	D6	D7	D8	D9	D10a	D10b	D11	D12	D16	D17		
Lokun	Rým hæð-roð	Nokun texti	Hölu- flekun	Eignar- hald	Botnflór m ²	Miðflór m ²	Skjár m ²	Op m ²	Brúttóflór m ²	Brúttóflór sh < 1.8 min	Salarhæð min	Salarhæð max	Brúttó rúmmál m ³	Nettóflór m ²	Birt flámmál m ²	Realtala skiptaummála	Skipta- rúmmál m ³
		Matshluti			49,7	0,0	0,0	0,0	49,7	0,0			146,7	41,5	49,7		136,625
		Botn											9,9				
	01	1. hæð			49,7	0,0	0,0	0,0	49,7	0,0			136,8	41,5	49,7		
A	0101	sumarhús	N	0101	49,7				49,7		1,89	3,20	136,8	41,5	49,7	2,75	114,125
C	0102	sólpallur	S	0101	22,5				22,5							1,00	22,500
Athugasemdir																	
Sameignir summa																	
Eignarhald																	
	Eignar- hald	Nokun texti	Birt flámmál m ²	Skipta rúmmál m ³	Skipta og sameign m ³												
	0101	sumarhús	49,7	136,625	136,625												
		Alls	49,7	136,625	136,625												

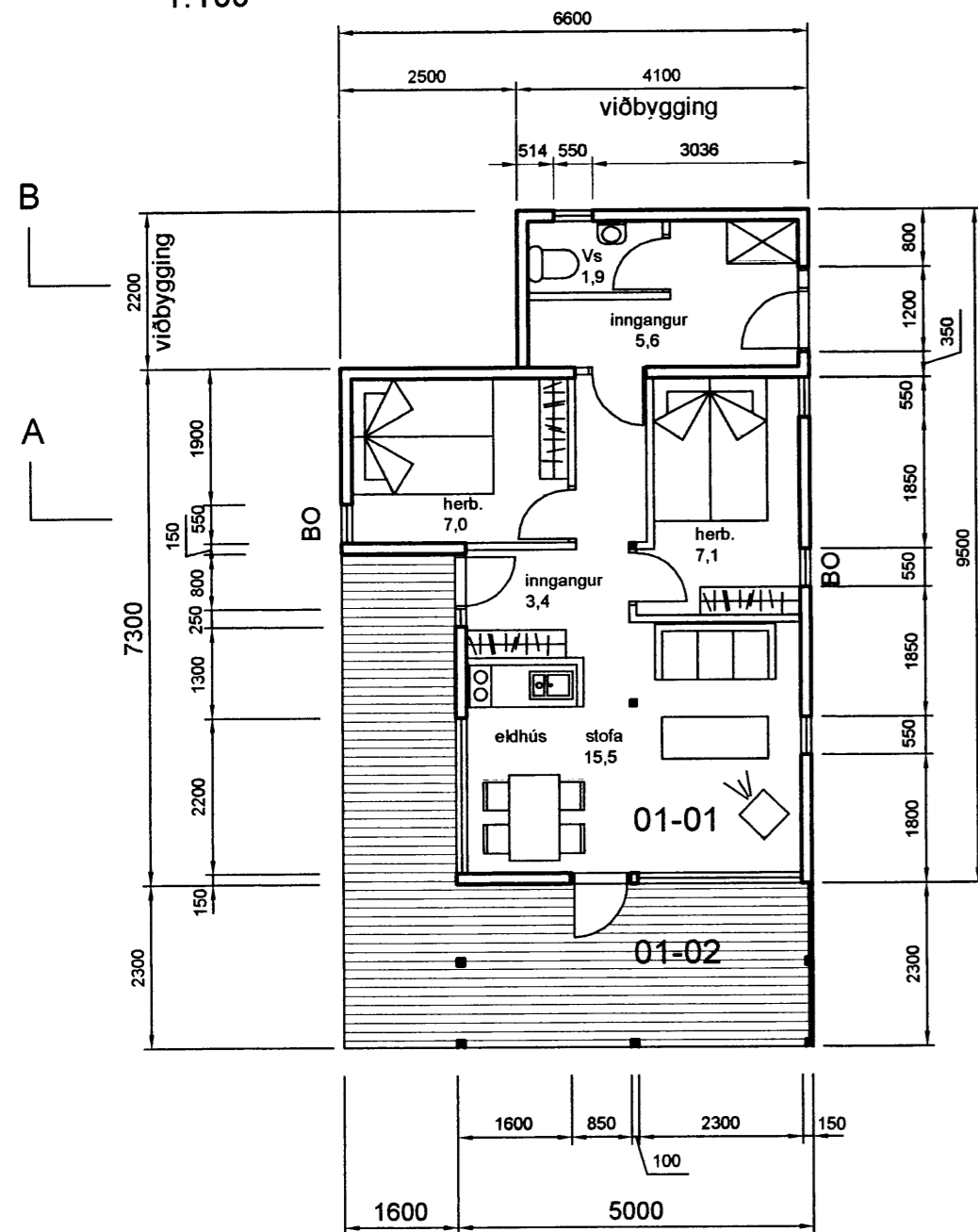

grunnmynd
1:100

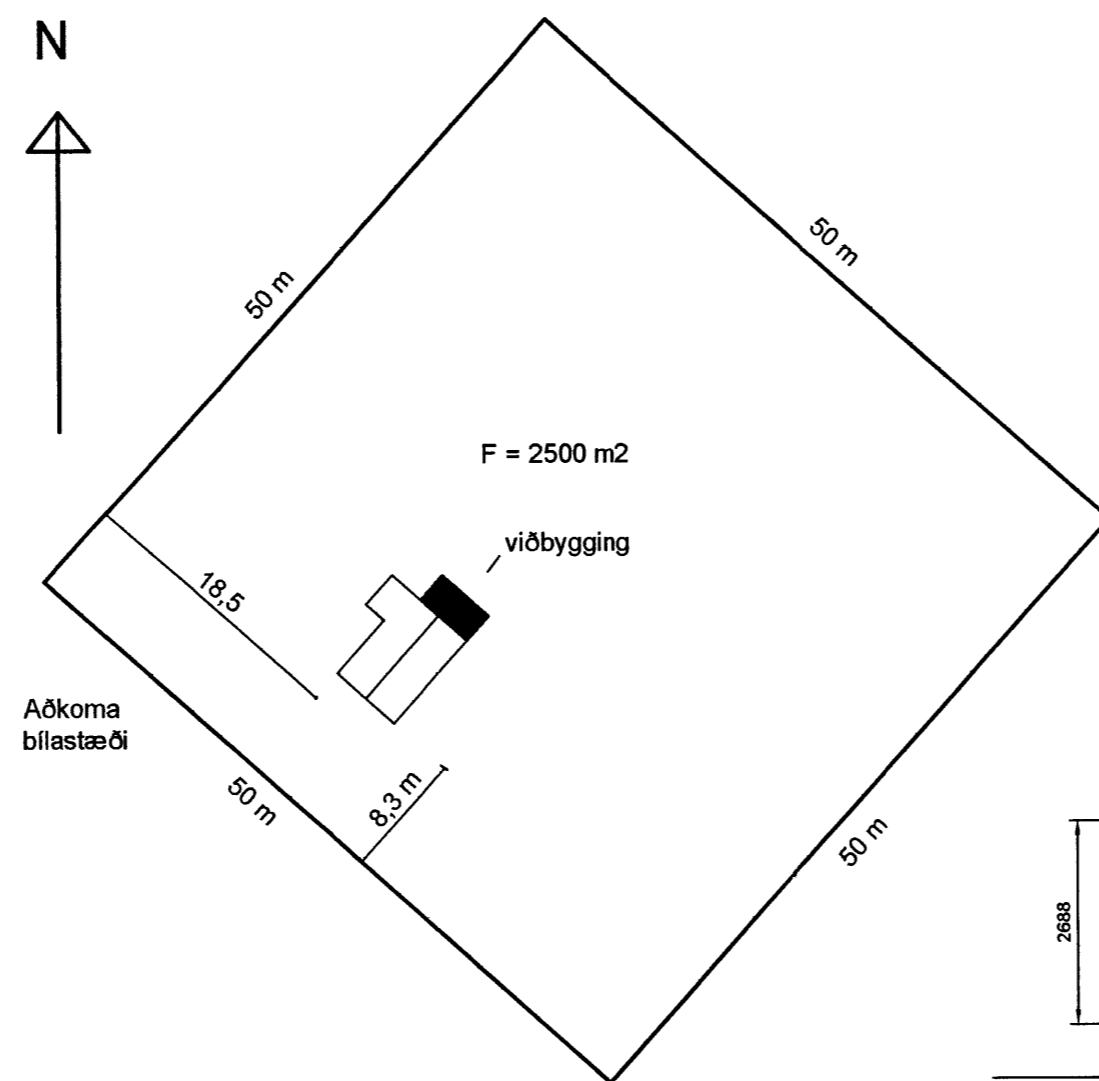

afstöðumynd
1:500

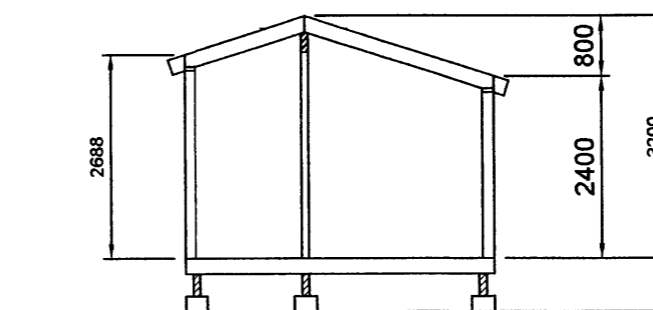

snið B-B
1:100

Lýsing viðbyggingar:

Undir eru tjúrusoðnir staurar, þvermál 200 mm.
Dregarar eru 2x50x200.
Gólfbitar eru 50x150 c/c 600 mm.
Einangrun í gólfi er 100 mm steinull.
Á gólfbita er klætt með 22 mm spónaplötum.
Útveggjagrind er 50x100 mm c/c 600 mm.
Útveggir eru einangraðir með 100 mm steinull.
Útveggjagrind er klædd með 12 mm krossvið sem loftar.
Útveggjaklæðning er lárétt vatnslæðning.
Veggir að innan eru paníllkæddir.
Þakbitar eru 50x150 c/c 600 mm.
Þak er heilklaðt með borðum. Þakklæðning er bárujárn.
Veggir og þak skulu uppfylla EI30 klæðningar inni vera í flokki 2.
BO merkt á grunnmynd eru björgunarop úr svefnherbergjum.
Í húsinu er reyskynjari og slökkvitæki af viðurkenndri gerð.
Við húsið er rotþró af viðuekenndri gerð.
Stækkun 2001: 4,2 m² og 9,0 m³

Breytt 31. maí 2007:
Stækkun til NA: 9,0 M² og 25,7 M³

**Viðbygging við sumarhús
Gests þórs Sigurðssonar**

Í landi Kálhóls II Skeiðum

Skráningartafla,
grunnmynd, útlit og snið 1:100
afstöðumynd 1:500

17. júní 2001

Gísli Norðdahl FTFÍ kt. 060747-5989