

Samþykkt
29 JAN. 2008
Hilmar Þorsteinsson
Byggingarfulltrúi uppveita Ánessýslu

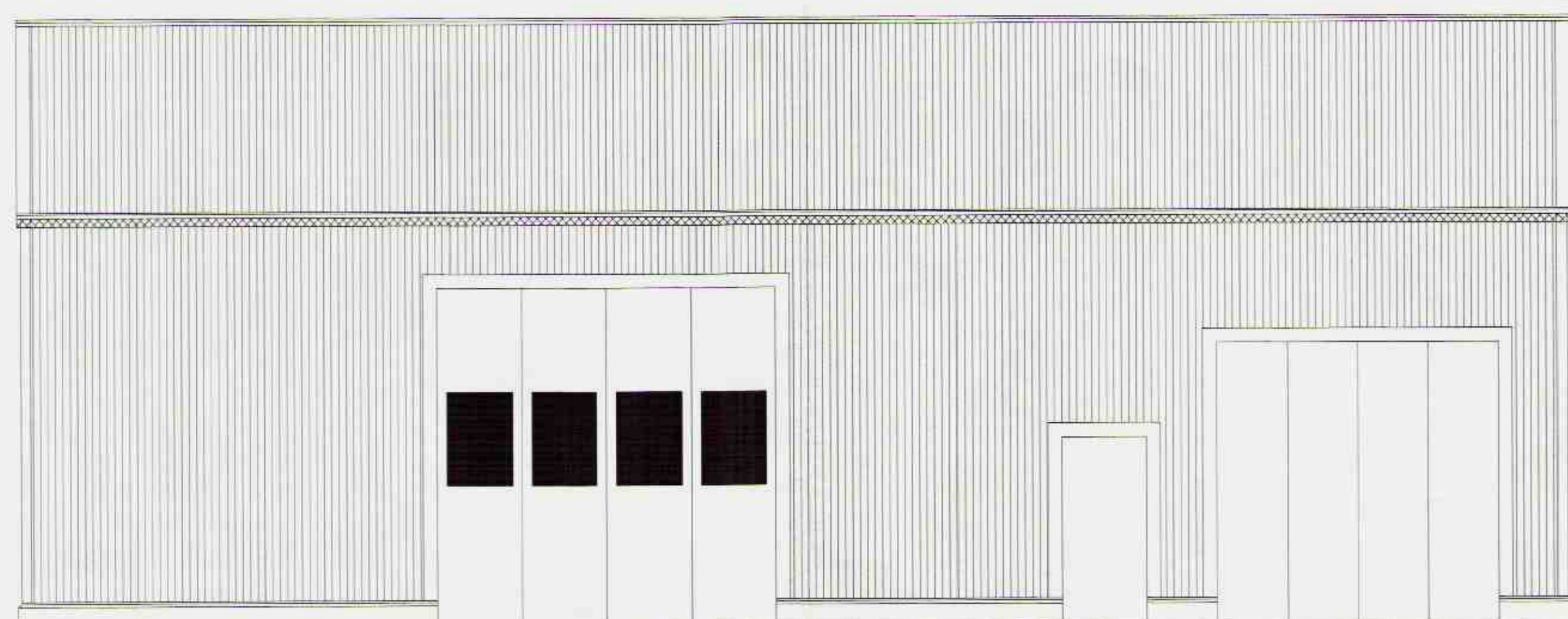

VESTUR

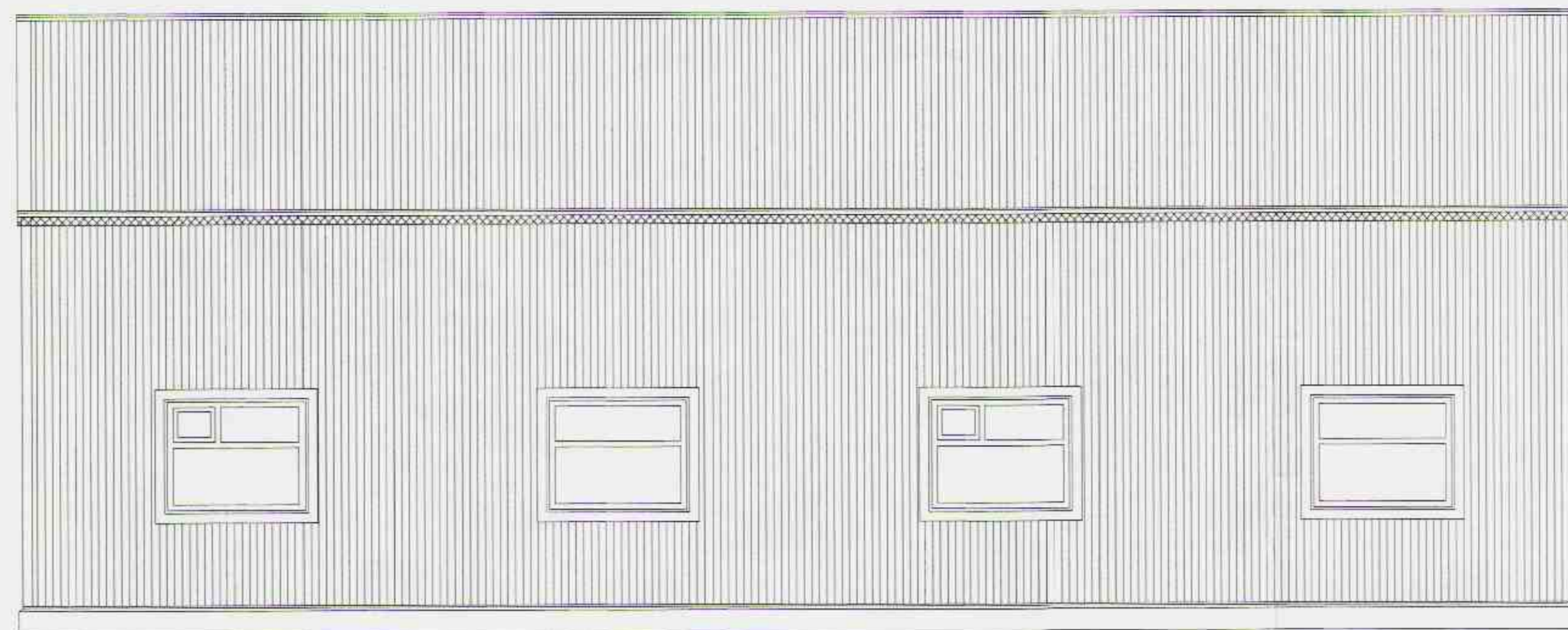

AUSTUR

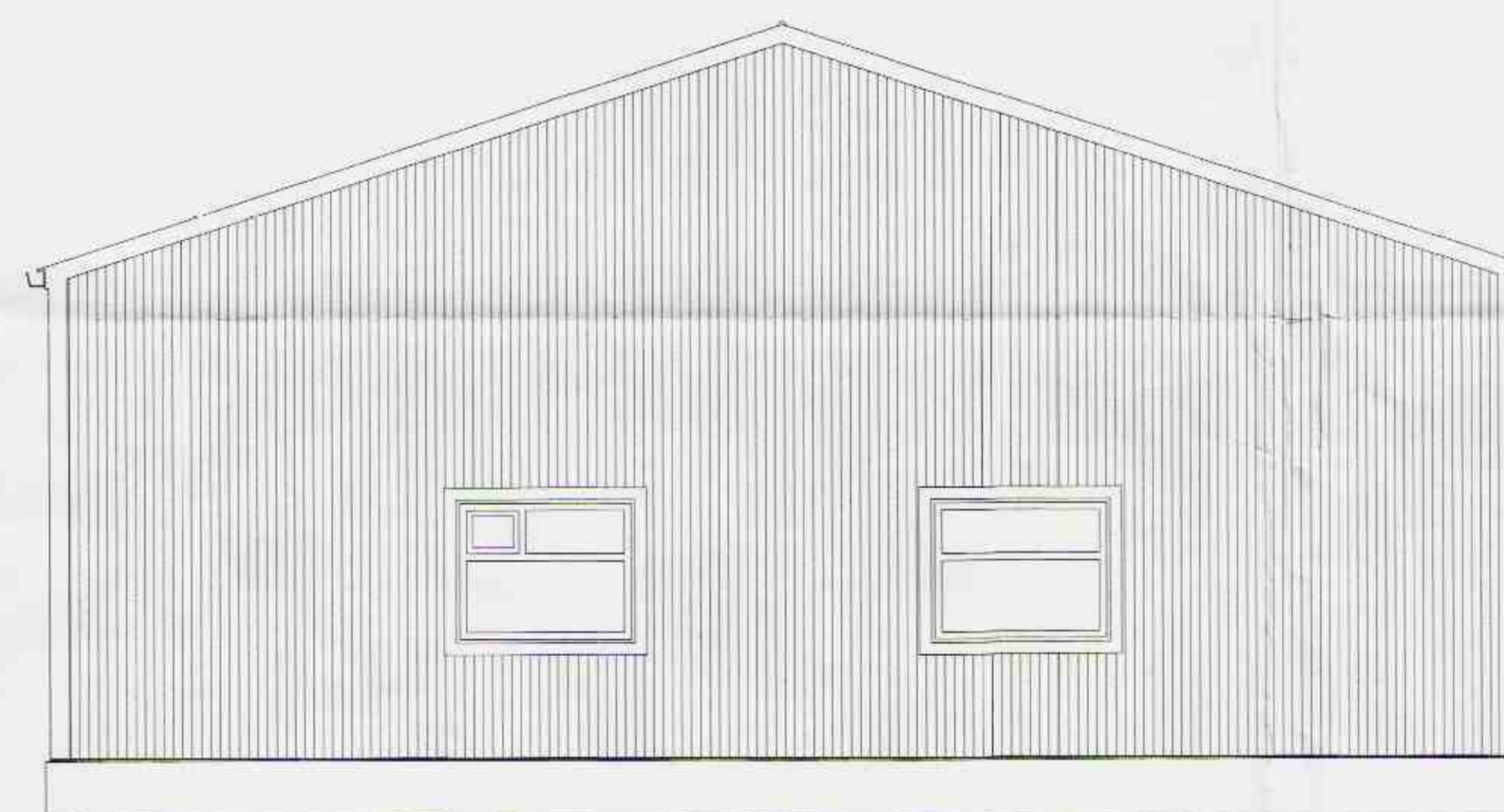

SUÐUR

BYGGINGARLÝSING:
STÁLGRINDARSKEMMA
ÚTVEGGIR:
LANGBÖND 63X150 MM. C/C 600.
KLÆDNING AÐ UTAN ER 9.5 MM TREFJAKROSSVIÐSPLÖTUR.
STANANDI STÁLKLÆDNING W-20/1100. HVÍT AÐ LIT.
EINANGRUN ER 150 MM GLERULL.
RAKAVÖRN ER PLASTDÚKUR.
KLÆDNING AÐ INNAN ER LITUÐ STÁLKLÆDNING
ÞAK:
ÞAKÁÐAR ERU 50X225 MM C/C 600.
EINANGRUN ER 150 MM GLERULL.
KLÆDNING Á ÞAKÁÐA ER 25 MM BORDA-KLÆDNING.
MEÐ LOFTUNARBILI MILLI BORDA.
ÞAKPAPPI OG LITAD BÄRUSTÁL W/1064, HVÍTT.
RAKAVÖRN ER PLASTDÚKUR.
KLÆDNING NEDAN Á ÁSA ER LITUÐ STÁLKLÆDNING

Húsnúmer:
SP
Virkni:
AS
Samþykkt: Sveinn Þorsteinsson Kennitali 170653-5219
Sveinn Þorsteinsson
Aðalhöfundur:

Br. númer	Dagsetning	Styrking
---	---	---
---	---	---
---	---	---
---	---	---
---	---	---

Skemna
Minni Ólafsvellir Skeiðahreppi Ánessýslu
820 Selfoss

Útlit, Grunnmynd
1. Hæð
Mkv. 1:50

Blað-2
4.8.2007

A