

Stígar
 BO: Þjónunarp
 LR: Lofttrasing
 SP: Skógvíð
 R: Reikjalyft
 GN: Gólfurfall

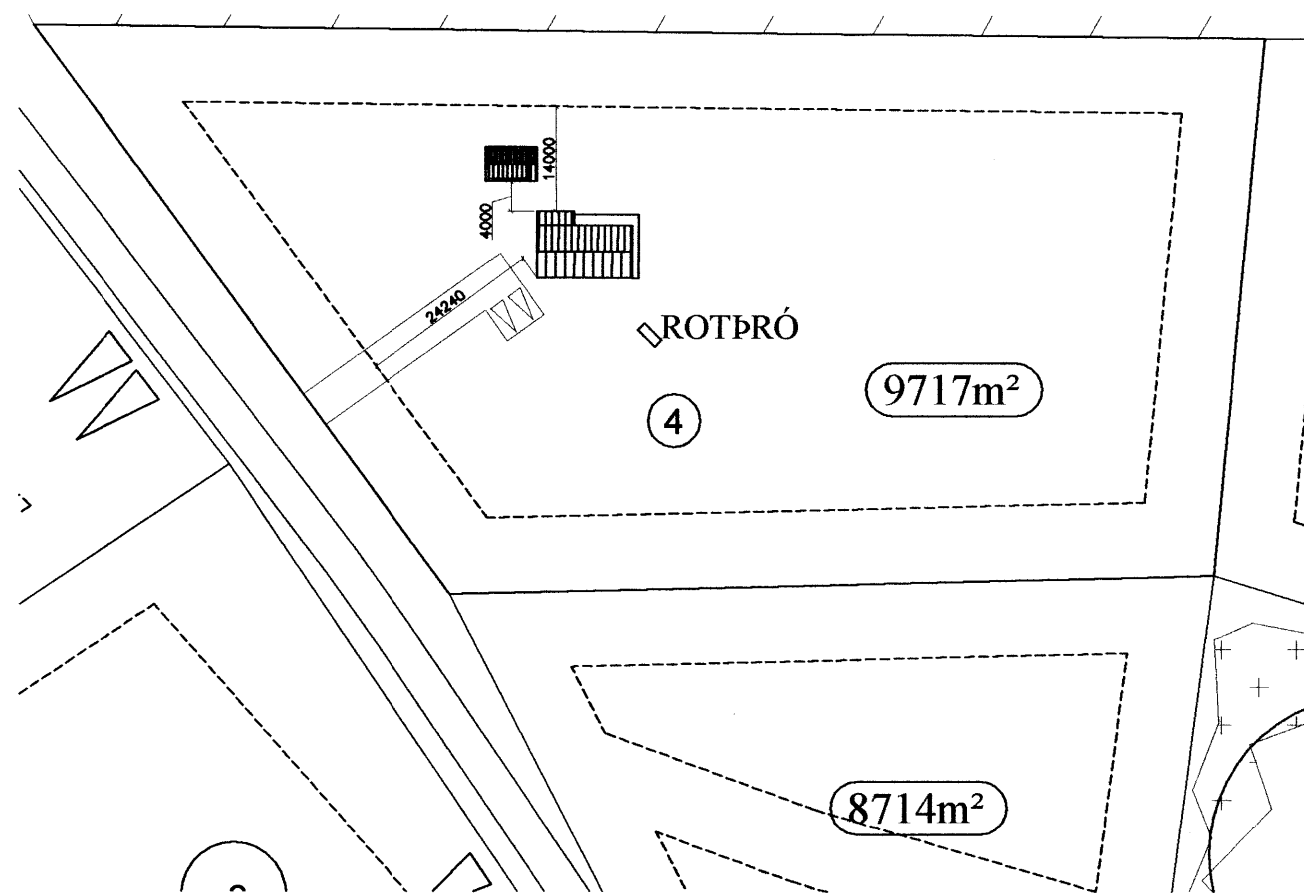

Samþykkt

27 MARS 2007

Hinnar Árnadóttir
 Byggingarfulltrúi uppsveita Árnessýslu

BYGGINGARLÝSING
 Þórsstígur 4
 Landnr. 203162
 Staðgreinir: 8719-1-13000040

UNDIRSTÖÐUR:
 Undirstöður eru steinsteyptar á þjappaðri fyllingu.

BOTNPLATA:
 Botnplata hússins er byggð upp sem timburgólf úr 48x148mm c/c400 einangruð 120mm einangrun á milli bita.

ÚTVEGGIR:
 Útveggir hússins eru byggðir upp sem timburveggir úr 45x120mm c/c600mm, einangraðir með 120mm steinull, utan á grind komi 9mm krossviður á krossvið komi lofturnarlistar, ysta lag er kúpt liggjandi panel klæðning.

ÞAK:
 Þakið er byggt upp sem hefðbundið þak með 50x225mm sperrum, klætt með bástáli. Það verður einangrað með 200mm steinull.

KLÆÐNING:
 Allar klæðningar í húsinu skulu að minnsta kosti vera í flokki II.

GLUGGAR:
 Glugga skal smíða úr B-gagnfúavörðu timbri. Gler skal vera tvöfalt k-gler.

EINANGRUNARGILDI:
 Botnplata 0,3 W/m2K
 Útveggir 0,3 W/m2K
 Gluggar 2,0 W/m2K
 Hurðir 3,0 W/m2K
 Þak 0,2 W/m2K

Húsið skal að öllu leyti byggt í samræmi við gildandi reglugerðir.

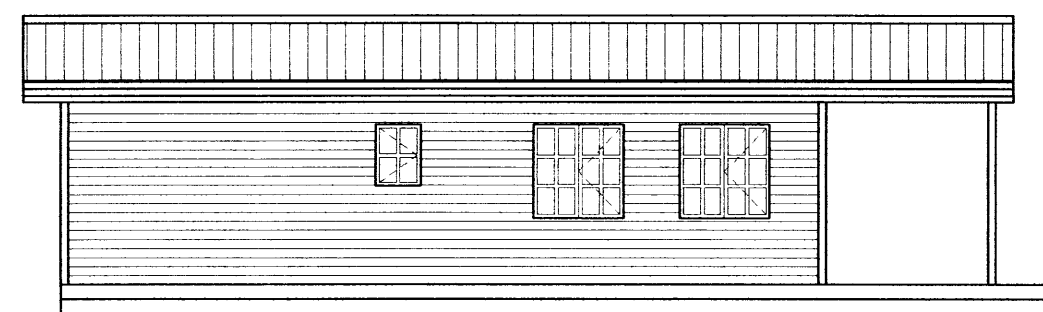

VESTURHLID 1:100

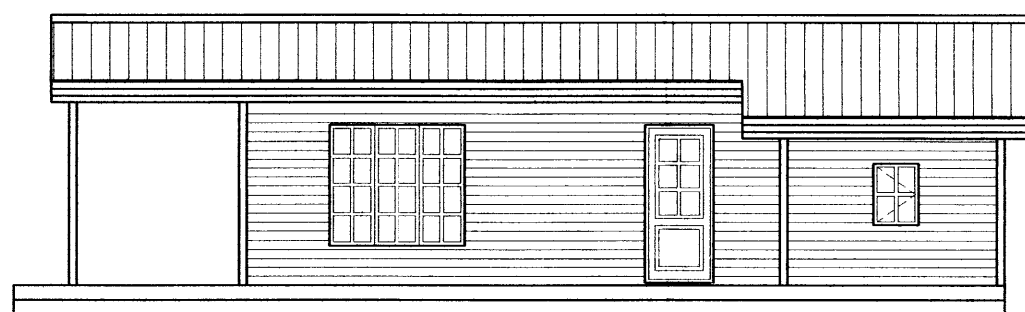

AUSTURHLID 1:100

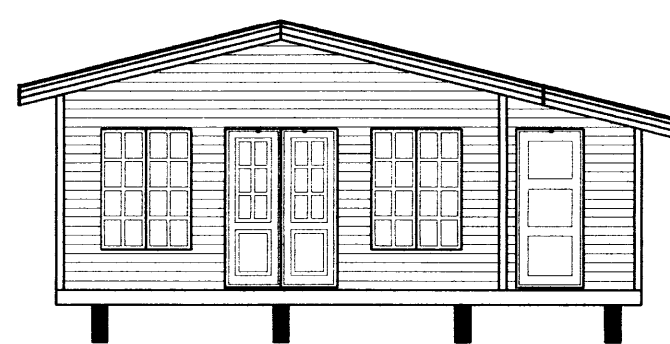

SUÐURHLID 1:100

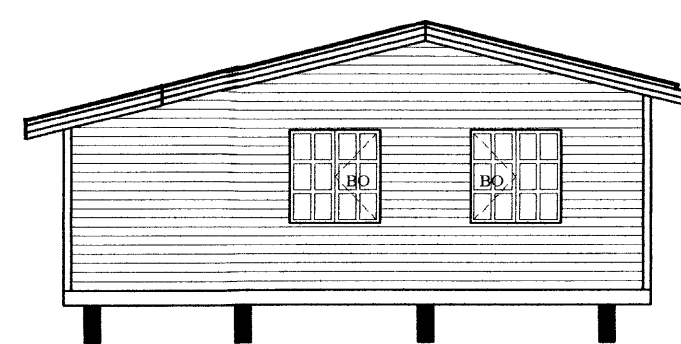

NORDURHLID 1:100

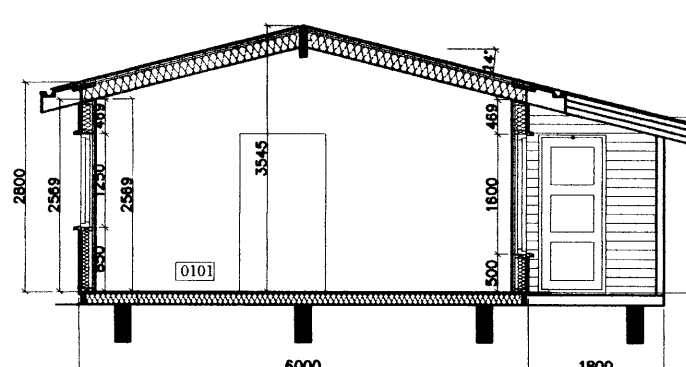

SNID A-A 1:100

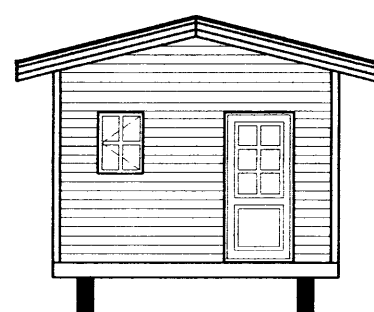

SUÐURHLID GESTAHÚS 1:100

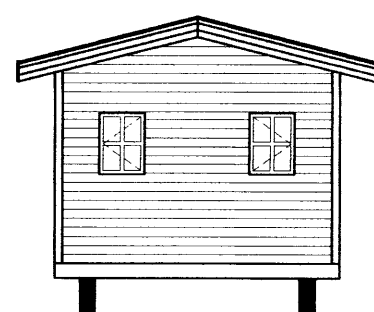

NORDURHLID GESTAHÚS 1:100

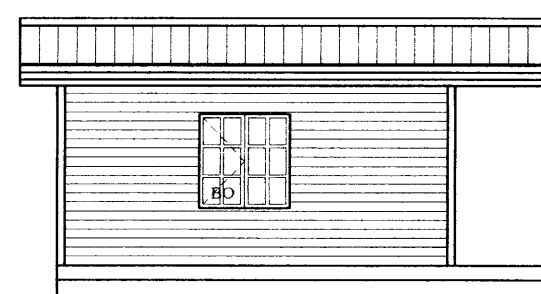

VESTURHLID GESTAHÚS 1:100

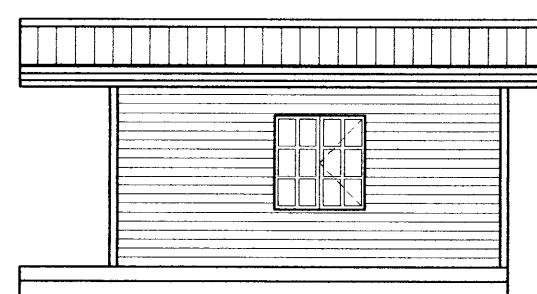

AUSTURHLID GESTAHÚS 1:100

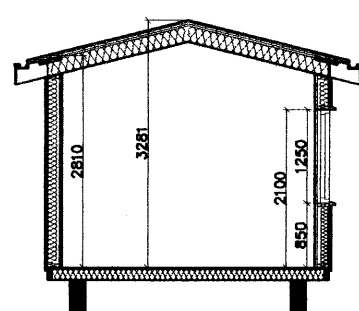

SNID B-B 1:100

Breytingar			ÞÓRSSTÍGUR 4, (ÁSGARÐI GRÍMSN.)
Nr.	Dags.	Nafn	
			Verkfræðistofa Þráinn & Benedikt Laugavegi 178, 105 Rvk. Sími: 553 1770, 568 7775, Fax: 568-7701 Netfang: verkfrædistofa@verkfrædistofa.is
			H.Þ.K. T.H.S. S. M 1:100 Nr. A01
			Dags. feb. '07 090638-4839
			Grunnmynd, útlit, snið og afstöðumynd