

Samþykkt

15 APR 2008

Stefn Þyðkinnsson
Byggingarfulltrúf uppsveita Ármessýslu

Höyknatur og veggur að baki ann-önni gerður úr hitaþolnum sements-plötum og málmgrind fylltri með þéttull.

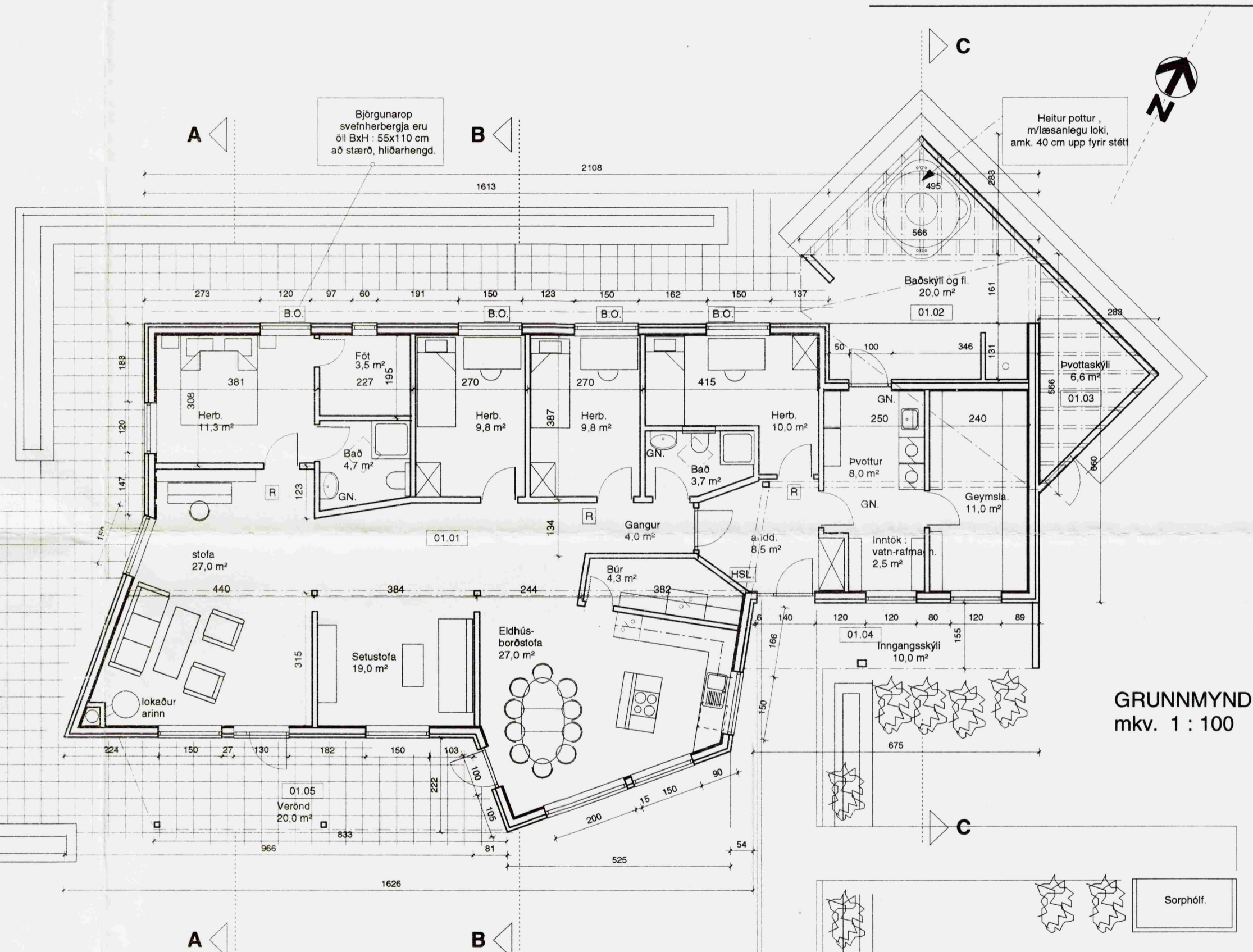
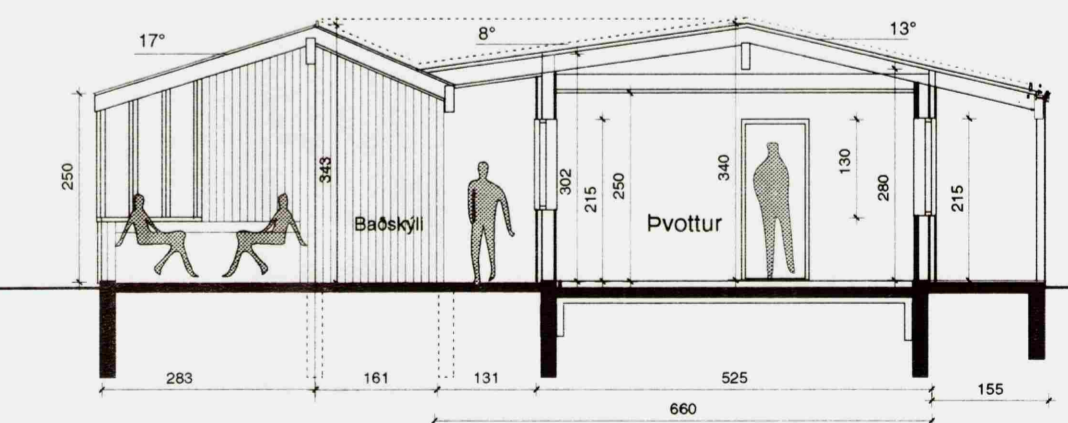

Dags. Breyting. Teikn. Útgáfa.

SÚLUHOLT
í Flóahreppi -
Íbúðabyggð í Rimum



Geirsgötu 9,
101 Reykjavík
Sími: 515 0300
Fax: 515 0319
www.ask.is

Einbýlishús - land nr. 6
grunnmynd og snið

Verk. nr. 0806 Mkv. í A2
Teikn. á. fr. 02.04.2008

Byggjendur:
Jakob Viðar Ófeigsson og Elfa Kristinsdóttir
Jakob Viðar Ófeigsson
271049 2699 Ámi Fríðriksson

Teikn. nr. Útgáfa.
A 02