

Samþykkt
 08 JULÍ 2008
Alpa Björksson
 Byggingarfulltrúi Úppsveita Ámessýslu

STIMPILREITUR

Núverandi sumarhús: 68,1 m² Brúttó
 Geymsla: 10,5 m²
 Lóðastærð: 3500 m²

Byggingalýsing:

Starfsemi: Sumarhús

Helstu aðgerðir:

Byggja c.a. 20 m² sólskála á einni hæð úr pgv gluggaeiningakerfi með pycarbonate á þaki og í neðri hluta veggja. Sólstofan verður á steiptum sökklum og með steyptri botnplötu. Á núverandi sumarhúsi verða gerðar breytingar á gaffli til vesturs þar sem einfaldri hurð og glugga verður breytt í tvöfalda rennihurð. Að öðru leyti verður núverandi hús óbreytt. Að utanverðu er sótt um stækkun á sólpalli til vesturs, framan við nýja sólstofu.

(12) Undirstöður og botnplata:
 Grafð skal fyrir undirstöðum niður á fast undirlag. Sökkjar skulu járnþentir og staðsteyptir. Einangrun undir plötu skal vera 75 mm polystyren eða annað jafngilt efni. Botnplata er járnþent og steyp á staðnum.

Eldra húsnæði stendur á steiptum súlum og berandi trédragurum.

(21) Útveggir:
 Útveggir viðbyggingar eru úr hertu öryggisgleri og PVC-u plastefni.

Eldra íbúðarhús er einangrað timburhús, klætt með panel að innanverðu og vatsklæðningu að utanverðu.

(27) Þakvirki:
 Þakvirki viðbyggingar er tvíhalla og byggt upp með PVC-u plastefni. Eldra þak er einangrað létt sperruþak með bárujárni og panelklæðningu.

(56) Hiti
 Rafmagnshitun er í húsinu.

(57) Loftræsing.
 Loftræsing er náttúruleg og fer fram í gegnum opnanleg fög í gluggum.

Loftræsing eldra húsnæðis fer fram í gegnum opnanlega glugga.

Kótar á teikningum eru gefnir og aðeins ætlaðir til að gefa betri heildarmynd af hæðum á svæðinu.

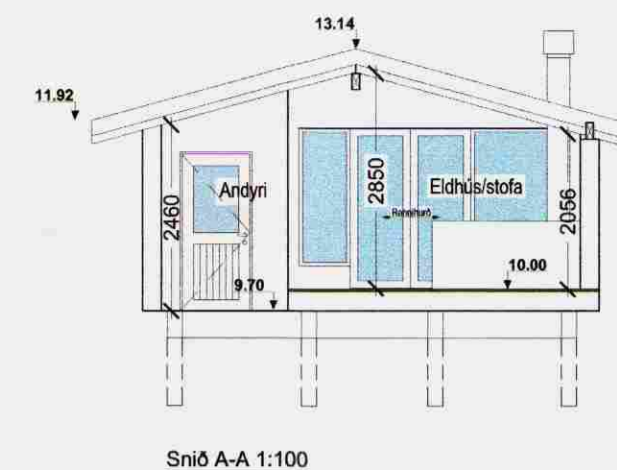
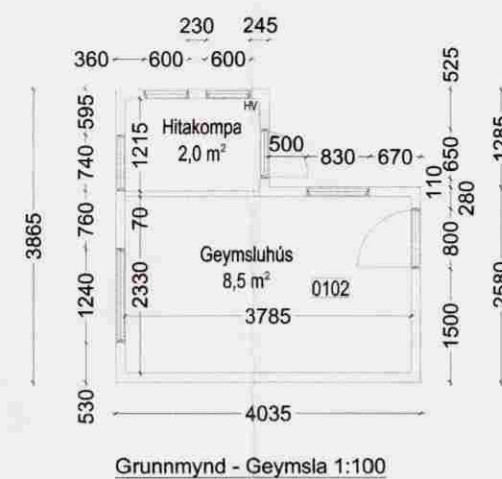
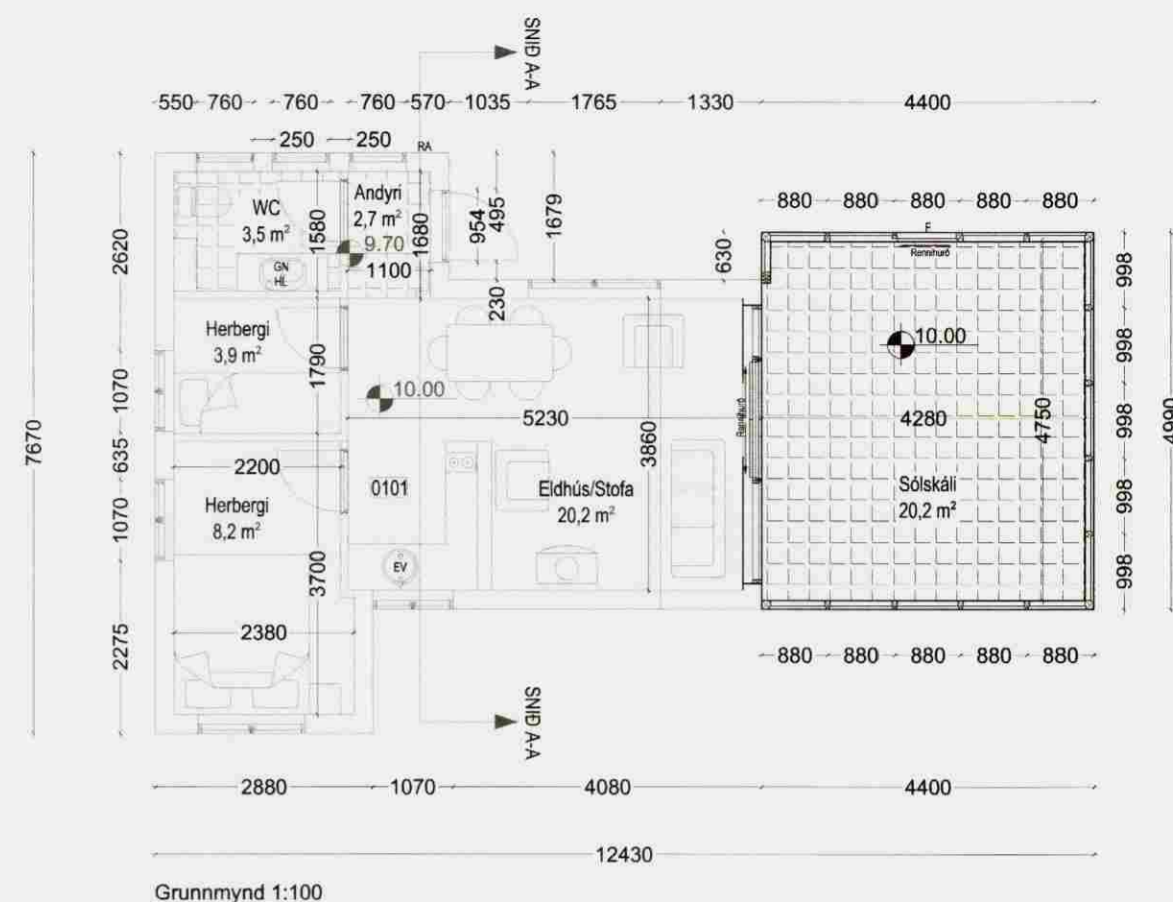

F	Flóttaleið
GN	Gólfniðurfall
HL	Handlaug
EV	Eldhúsvaskur
RA	Inntak rafmagns

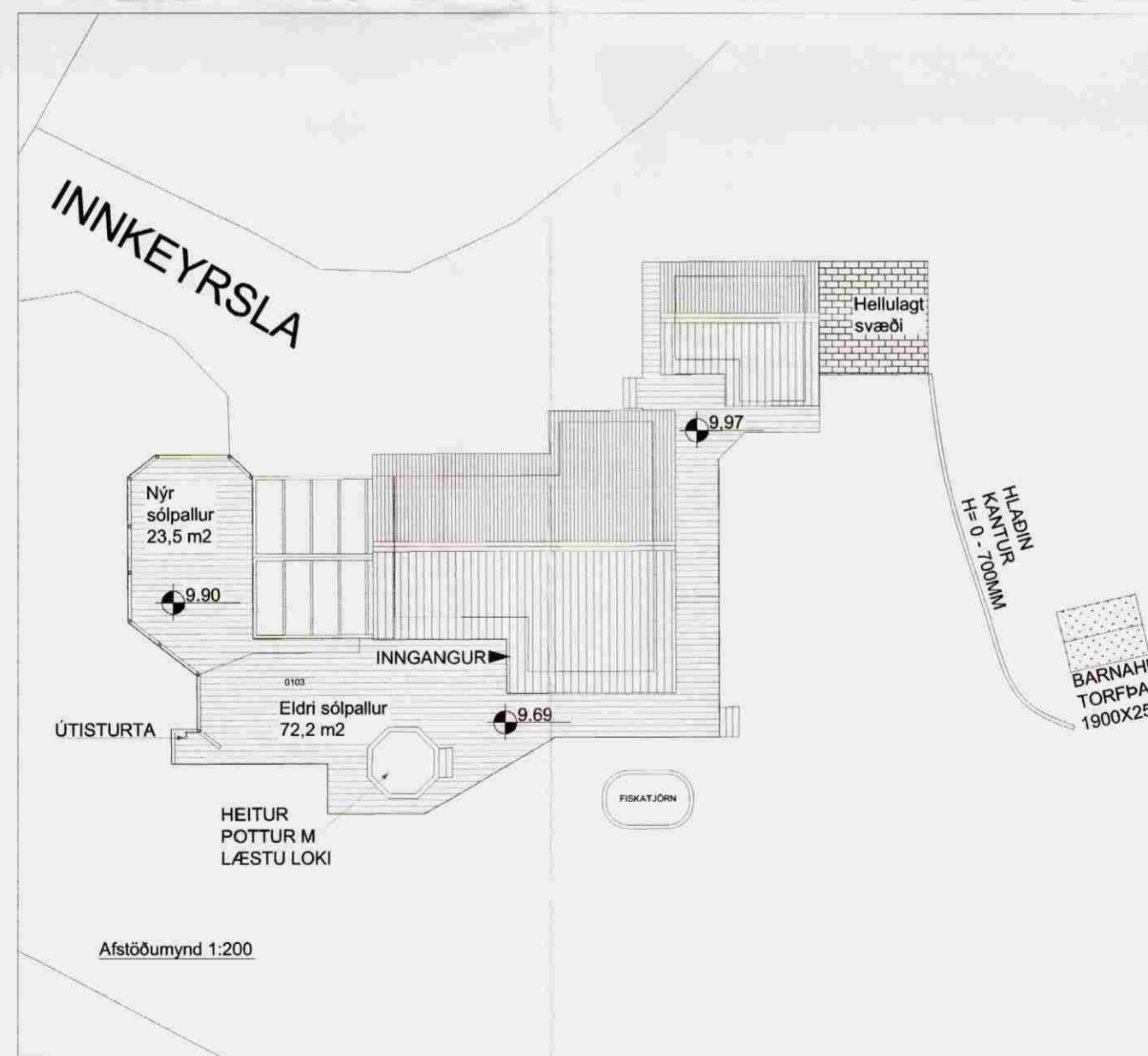
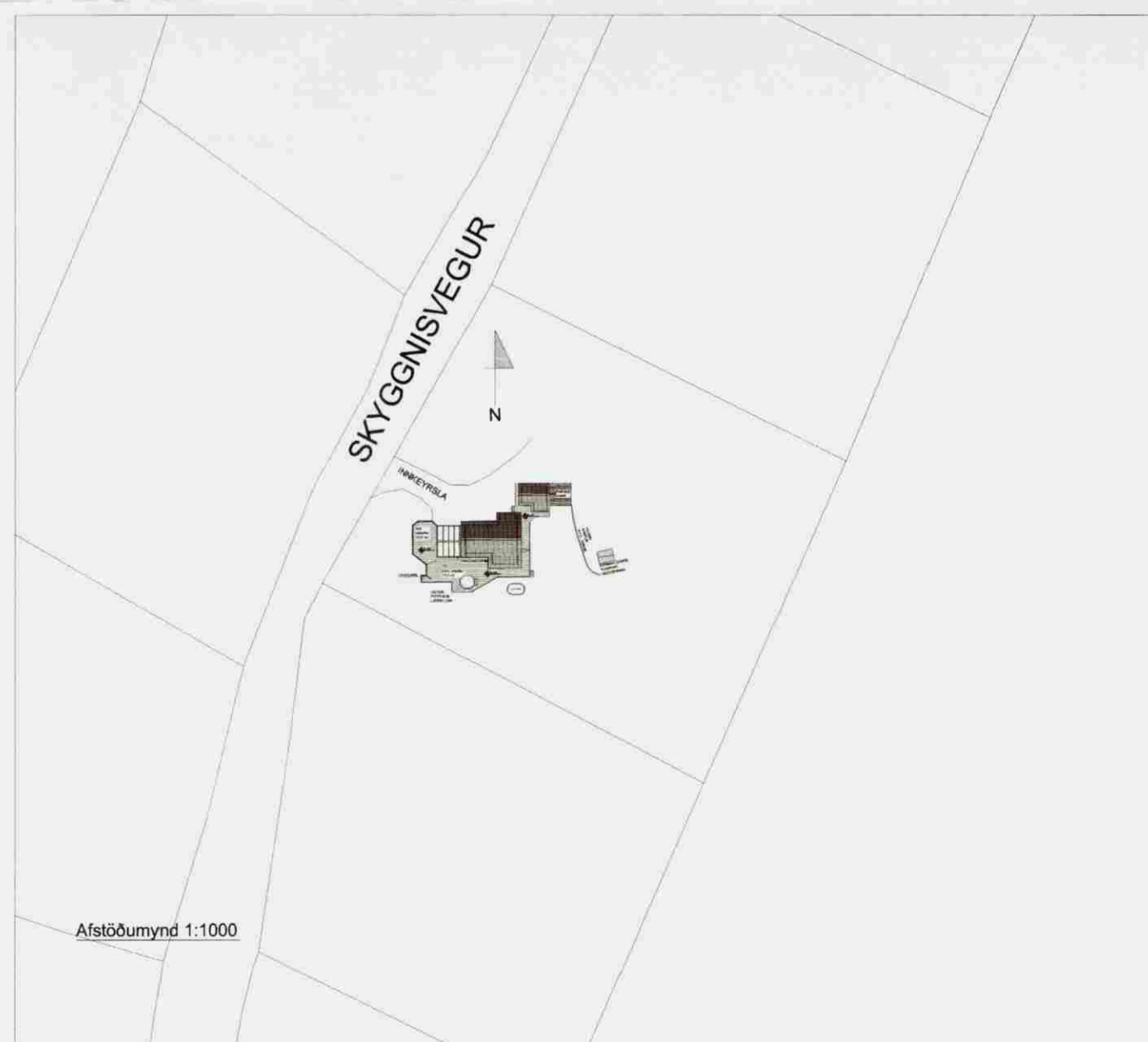

Sumarhús, Reyndarteikningar/viðbygging
 Skyggisvegur 14 - Úthlið, Bláskógabyggð Landnr: 167543
 Grunnmynd, Snið, afstöðumynd

DAGS. 25.6.2008 KVARDI 1:100 - A2 TEIKNAD. GM VERK NR 07305
 ÖTG. A X ÖTG. B ÖTG. C ÖTG. D YFIRFARID JBS

(99)1.01

Guðbjartur Magnússon BÍ KT: 250377-3209 *Guðbjartur Magnússon*
 EYRARHOLT 3 220 HAFNARFJÖRDUR SIMI: 660-9933 e-mail: guðbjartur.magnússon@gmail.com