

A Snið
101 1:100

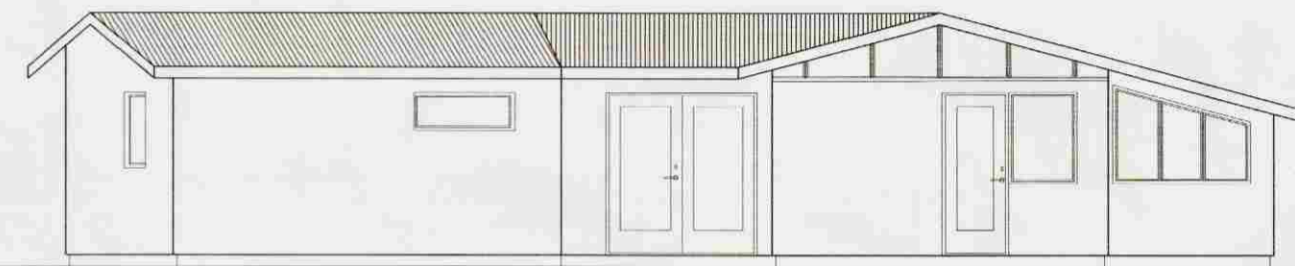

Vestur

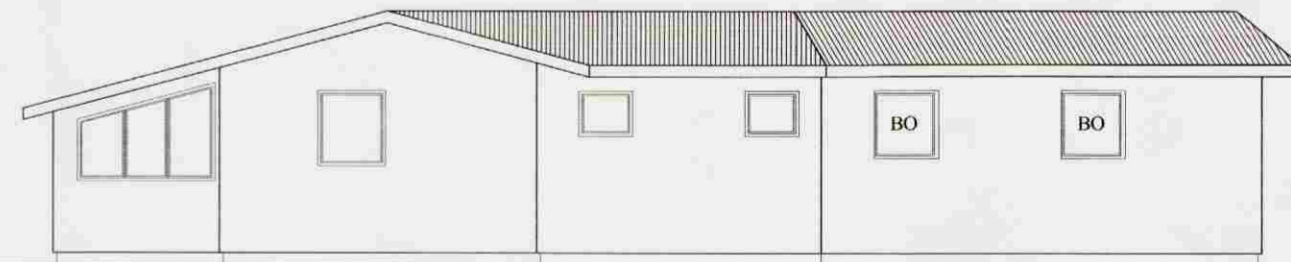

Austur

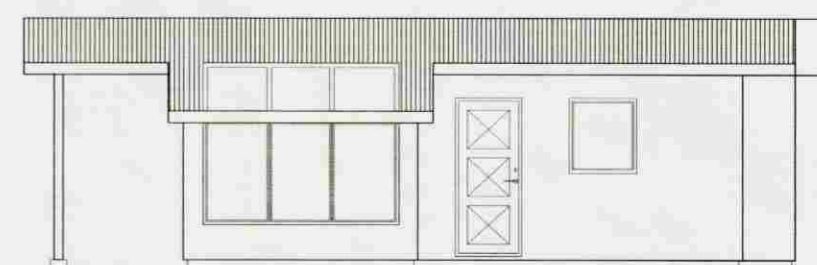

Suður

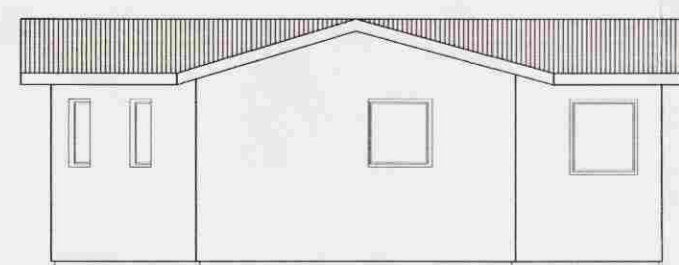

Norður

Samþykkt
16 MAÍ 2006
Byggingarfulltrúi uppsveita Amessýslu

Almennar skýringar:

Efni og gerð:
Húsið stendur á steypum grunni. Veggir og þak eru úr timbri. Þakið er borðaklætt og þar ofan á kemur bárujármsklæðning. Veggir eru klæddir að utan með timburklæðningu. Handsökkvitæki staðsetjst í samráði við slökkviliðsstjóra. Veggjagrind er gerð úr 48x148 c/c 600 með 150 mm einangrun og rakaserru að innan. Þaksperru eru 48/198 c/c 600, þakull er 180 mm með rakaserru að innan.

Annað:

Einstakir byggingahlutar skulu uppfylla eftirfarandi U-gildi:
Byggingarluti W/m² K
Útveggir 0,40 (150 mm steinull)
Þak 0,20 (200 mm þakull)
Gólf 0,20 (200 mm steinull.)
Gluggar (k-gler) 2,00 (Tvöfalt k-gler)
Hurðir 3,00 (35 mm gegnheill viður)

- > Útgangur
- > Rýmingarleið (stærð gefin á teikningu)
- [R] Reykskynjari
- [GSN] Gegnumstreymisniðurfall
- 00.00 FG Gólfkóti í m á frágengið gólf
- [GN] Gólfniðurfall
- [Inntök] Inntak fyrir hitaveitu, vatnsveitu, rafmagnsveitu og síma.

Öll mál eru í mm, nema annað sé tekið fram

Br. nr.	Dags.	Af.	Breyting
(A)			
(B)			

Ósabakki Sumarhús, Skeiðum
801 Selfoss

Teikn nr:
101

Aðalteikningar
Grunnmynd, útlit og sneiðmyndir

Frumstærð:
A2

Dags: 15. mars 2006 Skv: 1:100 Hann: GPS
Samþ: *[Signature]* 020162-3099 V.nr: 06 010 Teikn: GHJ.

VGS
VERKFRÆÐISTOFA
GUÐJÓNS P. SIGFÚSSONAR EHF.
AUSTURVEGI 42, 2.HÆÐ,
800 SELFÓSSI
S: 482 2805, F: 482 3818
NETFANG: VGS@VGS.IS