

GRUNNMYND 1:100

- 1. STOFJA
Gólf: 20x113 mm pappheili fuplankar, meðhönduð með lútu og vax.
Vegg: 15 mm lútsasúkur grespentil.
- 2. KÖKIN
Gólf: 20x113 mm pappheili fuplankar, meðhönduð með lútu og vax.
Vegg: 15 mm lútsasúkur grespentil.
- 3. SVEFNHERBERGI
Gólfplattur og skálflokkar. Verktal afhendir og vagnar.
A1H: Sökulur undir skápum verður kladdur með flum.
A1H: Verktal veitir upp kladdum stúrtúli, það verður sett rakavörn pólkáðning í stí gísi.
Eka á stúrtúli.
- 4. SVEFNHERBERGI
Gólf: 20x113 mm pappheili fuplankar, meðhönduð með lútu og vax.
Vegg: 15 mm lútsasúkur grespentil.
- 5. SVEFNHERBERGI
Gólf: 20x113 mm pappheili fuplankar, meðhönduð með lútu og vax.
Vegg: 15 mm lútsasúkur grespentil.
- 6. SVEFNHERBERGI
Gólf: 20x113 mm pappheili fuplankar, meðhönduð með lútu og vax.
Vegg: 15 mm lútsasúkur grespentil.
- 7. ANDDYRI
Gólf: 20x113 mm pappheili fuplankar, meðhönduð með lútu og vax.
Vegg: 15 mm lútsasúkur grespentil.
- 8. GJEMMA
Gólf: 20x113 mm pappheili fuplankar, meðhönduð með lútu og vax.
Vegg: 15 mm lútsasúkur grespentil.

HAK: U-gildi=0,19 W/m²°C
Decrabökklaðning: Lútur: Kolevarlar 38x56 mm sekur 1:4 25x50 mm afhéttargátt.
Papp 15 mm vatnalimur krossvör, undir þak 50 mm loftnarði.
45x245 mm þaksperra c/c 81,3 cm þaksperra fest við rúm skv verkfræðingur.
195 mm steinullareinangrun A37 með áfötum pappi 0,20 mm PE-folla sem raksperra 50 mm afhéttargátt 50 mm steinullareinangrun A37 15x110 mm lútu grenkilaðning.

ÚTVEGGIR: U-gildi=0,25 W/m²°C
22x130 mm þrýstlúsurvarn grenkilaði Lútur: Sorti Nordje TD-2206, Loftnarði 28x12 mm afhéttargátt 12 mm vindþétt OSB-3 platta 45x55 mm heitvöð þurðagírd, c/c 60 cm Stöðir festar við reim með BFM-vínkum. Reim fest við sökkul m ílm meðlútu skv leikngum verkfræðing. 95 mm steinullareinangrun A37 0,20 mm PE-folla rakavörn 50 mm afhéttargátt 45 mm steinull A37 15x110 mm lútu grenkilaðning í herbergjum, m.v. 15 mm þrjúgjös fyrir flisar.

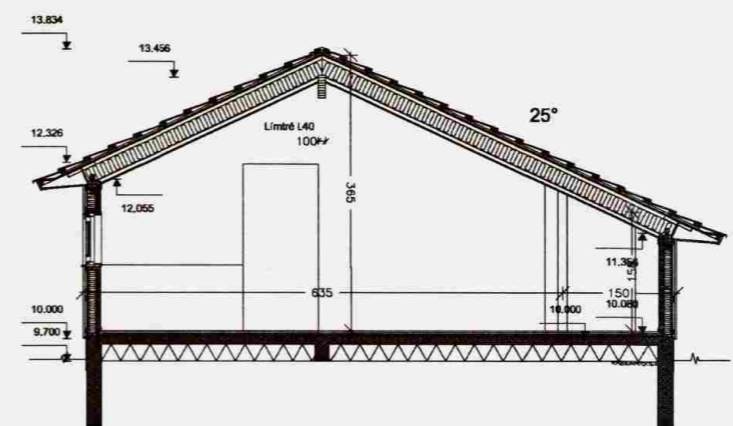

GÓLF: U-gildi=0,12 W/m²°C
20x113 mm pappheili fuplankar. 45x38 mm gólf afhétt 45 mm steinull A37 0,20 mm raksperra 100 mm steinullareinangrun. 220 mm Sundabli S80 malarflíting.

GLUGGAR: U-gleri=1,2 W/m²°C
Gluggar og úti hurðir eru tvöföldu einangrunargler.

NEYSLUVATN: Heitt og kalt vatn er í flöðum pax-flöðum.

RAFMAGN: Allar rafmagnslagnir eru fátar.

HTUN: Gólf NI í öllum rýmum.

SNEIDING

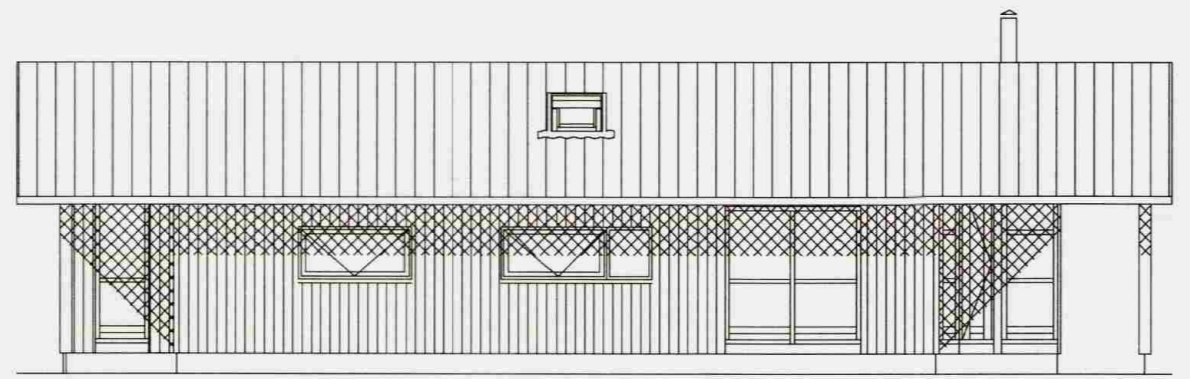

VESTUR 1:100

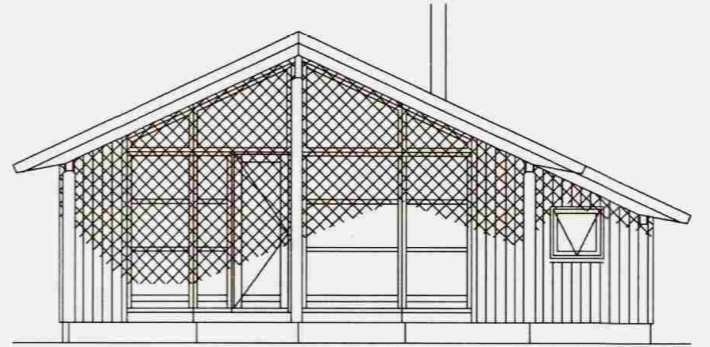

SUÐUR 1:100

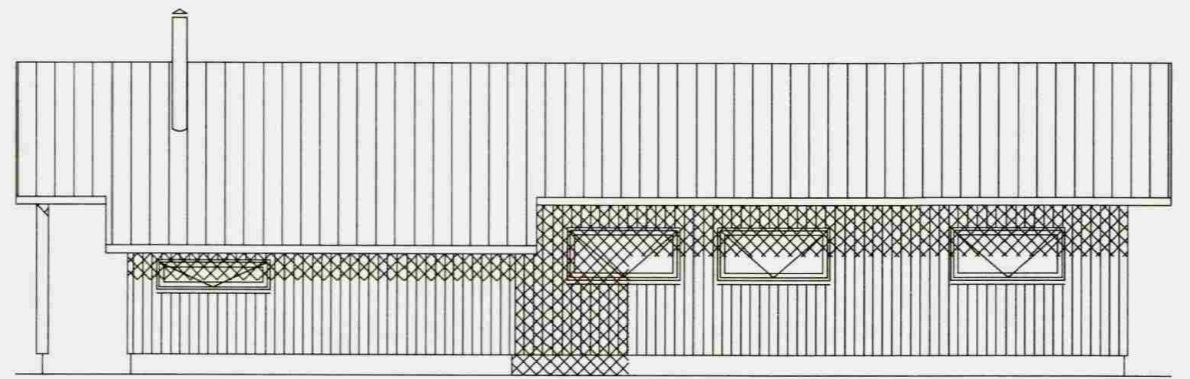

AUSTUR 1:100

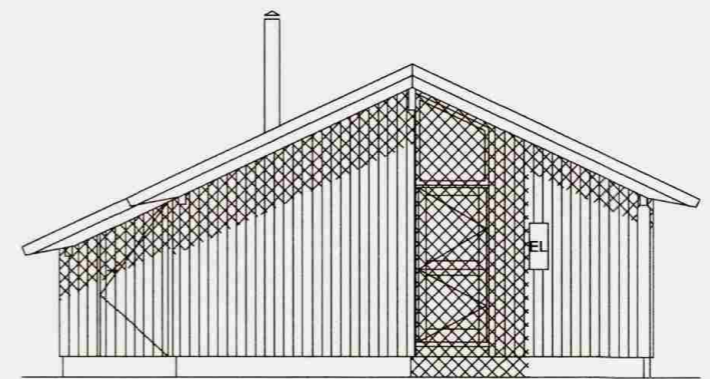

NORÐUR 1:100

Samþykkt
18 MARS 2008
Ólga Þorvaldsson
Byggingarfulltrúi Áppsveita Ámnessýslu

SKÝRINGAR:
Staðgrönn: 8721-2-00019010
Lóðnúmer: 28.4 ha
Landnúmer: 167203
Nýingargjalt: 2
Blástæði: 2
Helstu stærðir (BR):
Birt stærð, D5, m² D11, m³
MATSHLUTI 1
Botnplata: 1 6,4 m³
1. hæð: 82 m² 297 m³
Matshali: 82 m² 253,4 m³

BYGGINGARLÝSING:
Byggingin er staðsett á mörð löðinni og rólþróin vestan af byggingunni í hvarf frá útsýni úr húsinu. Húsið er úr timburningum með 145 mm steinullareinangrun og vottu þeirra mun verða afhent frá framleiðanda. Sökkjar og botnplata eru staðfestar. Þak er hefðbundin spennþak, 250 mm steinullareinangrun og kladd með lútsúli að útanum. Einangrað verður undir botnplötu með 100 mm plastleingrun. Pallar liggja sunnan, vestan og norðan megin við húsið. Heilur pottur með læstu loki er vestan megin.

INNRA SKIPLUGLAG HÚSS:
Gengd er inn í anddyri úr norðri. Vestan megin við anddyri eru baðherbergi og svefnherbergi. Austan megin er eldhúsið, þvottaherbergi, baðherbergi, tvö svefnherbergi og er leikloft ofan á öðru herberginu. Stofa og borðstofa snúa síðan í suðurn. Eitastað og skornleim eru skv gr 192 og 183 byggingarreglugerðar. Gjeymsla er með aðgengi að utan. Frá stofu og hjónaherbergi er hægt að ganga út á pall.

SKIPLUGLÖÐAR:
Aðkoma akandi umferðar er frá bjóðvegi eftir Heimatinni og niður heimreið og að norðurhluta löðarinnar. Norðan megin hússins eru 3 blástæði. Sorpi er ekið í sorpgáma sem eru á svæðinu.

Kólnunartölur:
Þak: 0,15 W/m²°C
Útveggur: 0,23 W/m²°C
Gluggar: 1,2 W/m²°C
Gólf á fyllingu: 0,13 W/m²°C

C:
B:
A:
BREYTINGAR: _____ DAGS: _____

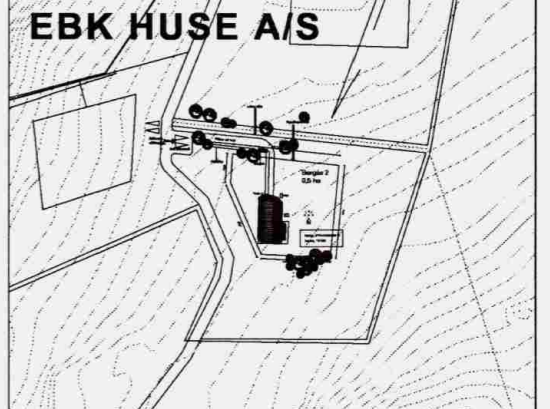

SUMARHÚS AÐ BERGÁS, BERGSSTADIR
EBK HUSE A/S VERK: EBK-0774
FRÁ DANMÖRKU KVARDI: 1:100
DAGS: 08.01.08
GRUNNMYND, SNID OG ÚTLÆKKN: SJ
SKRÁ:

ÚTI INNI
ARKITEKTAR
ÞINGHOLTSSTRÆTI 27 101 REYKJAVÍK
SÍMARI 5627660 & 5627660 FAX 5627661
NETTANG: http://www.uti.is
VEFFANG: http://www.uti.is
BALDUR Ó. SVAVARSSON ARKITEKTAR FAI
120367-6149
JÓN HÖR. HORVALDSSON ARKITEKTAR FAI
021256-7579