

# SKÝRINGAR

- |  |  |  |  |
|--|--|--|--|
| 1 KÚLULOKI                                   |  |  |  |
| 2 RENNILOKI                                  |  |  |  |
| 3 HITAMÆLIR                                  |  |  |  |
| 4 ÞRÝSTIMÆLIR                                |  |  |  |
| 5 RENNSLISMÆLIR                              |  |  |  |
| 6 EINSTREYMISLOKI                            |  |  |  |
| 7 TÆMINGARLOKI                               |  |  |  |
| 8 SÍA  |  |  |  |
| 9 HEMILL                                     |  |  |  |
| 10 ÞRÝSTJAFNARI - T.D. DANFOSS AVP-15        |  |  |  |
| 11 BLINDAÐUR TENGIMÖGULEIKI FYRIR SNJÖBRÆDSL |  |  |  |
| 12 ÖRYGGISLOKI - 6 KG/CM2                    |  |  |  |
| 13 STILLITÉ                                  |  |  |  |
| 14 SLAUFULOKI - T.D. DANFOSS AVDA-15         |  |  |  |
| 15 HIT- OG ÞRÝSTIST. LOKI T.D. AVTQ 14       |  |  |  |
| 16 FORHITARI Á NEYSLUVATN T.D. CB52-30       |  |  |  |

## 1. MERKINGAR

- |     |                                 |     |                                 |
|-----|---------------------------------|-----|---------------------------------|
| X:  | OPNANLEGUR GLUGGI EDA OPIN RIST | ÞV: | ÞVOTTAVÉL                       |
| F:  | LOFTHITASTYRDUR FRAMRÁSARLOKI   | ÞU: | HURRKARI                        |
| B:  | VATNSHITASTYRDUR BAKRÁSARLOKI   | UV: | UPPÞVOTTAVÉL                    |
| BR: | BRUNNUR                         | HL: | HANDLAUG                        |
| BS: | BRUNASLANGA                     | BK: | BADKAR                          |
| GN: | GÖLFNIDURFALL                   | SB: | STEYPIBAD                       |
| P:  | ÞAKNIDURFALL                    | VS: | VATNSSALERNI                    |
| EV: | ELDHÚSVASKUR                    | GH: | GÖLFSÞÚTUR FYRIR TENGINGU       |
| SV: | SKOLVASKUR                      |     | BAKRENNSLIS HITAVEITU           |
| ÞN: | ÞAKNIDURFALL                    | HR: | HREINSILOK                      |
|     |                                 | F:  | FALLPIPA                        |
|     |                                 | SS: | KRANI MED SLÖNGUSTÚT            |
|     |                                 | TK: | TÆMINGARKRANI                   |
|     |                                 | NF: | NIDURFALL MED VATNSLÁS UTANHÚSS |
|     |                                 | UK: | ÚTIKRANI                        |

- |       |                               |
|-------|-------------------------------|
| ————— | PÖKKUÐ SKOLPLÖGN              |
| ————— | JARÐVATNSLÖGN                 |
| ————— | PÖKKUÐ REGNVATNSLÖGN          |
| ————— | PÖKKUÐ REGN- OG JARÐVATNSLÖGN |
| ————— | KALDAVATNSHEIMED              |
| ————— | KALT NEYSLUVATN               |
| ————— | HEITT NEYSLUVATN              |
| ⊕     | RENNILOKI                     |
| ⊕     | LOFTÞÓÐI Ø25 L=30 CM          |
| ⊕     | FRAMRENNSLI HITALAGNA         |
| ⊕     | BAKRENNSLI HITALAGNA          |
| ↑     | LOFTFRÁS YFIR ÞAK             |

## LEGA LAGNA:

- |      |                   |
|------|-------------------|
| PU:  | PIPA FER UPP      |
| PN:  | PIPA FER NIDUR    |
| VG:  | VID GÖLF          |
| VL:  | VID LOFT          |
| IR:  | Í RAUF            |
| IV:  | INNAN Í VEGG      |
| IE:  | INNAN Í EINANGRUN |
| AV:  | Á VEGG            |
| ÍPL: | Í PLOTU           |
| UL:  | UNDIR LOFTI       |
| OL:  | OFAN Á MILLILOFTI |
| YD:  | YFIR DYRUM        |

## SKÝRINGAR - GÖLFHITAKISTA

- Loki
- Mótorloki tengdur ECL stjörnstoð
- Einstreymisloki
- Dæla, t.d. UPS 25-60
- Öryggisloki, 6 kg/cm2
- Hitanemi
- Hitamælir
- Þrýstímælir
- Mótorloki tengdur CF-MC stjörnstoð
- Lofttæming
- Tæming
- ECL stjörnstoð tengd vatnsitanemum
- CF-MC stjörnstoð tengd hitanemum í rýmum

## 2. FRÁRENNSLISLAGNIR

### Í GRUNNI

SKOLP- OG REGNVATNSLAGNIR INN Í OG MEDFRAM SÖKKLUM AD BRUNNUM SKULU VERA UR STIFU PLASTI Ø100 PVC PAKKADAR MED GÜMMHIRINGJUM EN FRÁ BRUNNUM AD TENGISTAD VID LÖÐARMÖRK KOMI STYRKJAR PLASTLAGNIR Ø150P T.D PEH. YFIR ALLAR JARÐVATNSLAGNIR SKAL SETJA DRENMÖL NR. 1 OG SIUDÚK.

### OFAN BOTNPLÖTU

LAGNIR SEU UR VIBURKENNDU PLASTI TIL NOTKUNAR INNANHÚSS (T.D. POLYPROPYLEN). FESTINGAR Á FALLPIPUM SKULU VERA VID HVERJA GÖLFPLÖTU OG TVÆR Á MILLI PLATNA. EITT BENSLUSTYKKI SKAL VERA Á HVERRI HÆÐ EF SAMSKEYTI ERU SODIN SAMAN, ANNARS ER NÆGILEGT AD DRAGA RÖR TIL Í MUFFUM, T.D. 10MM Í MUFFU, TIL AD TAKA UPP BENSLUNA. HREINSILOK SKULU VERA ÞAR SEM SYNT ER Á TEIKNINGU. LÖÐRÉTTAR FALLPIPUM SKULU VERA UR HLJÓÐEINANGRANDI PLASTI ( T.D. SKOLAN) OG EINANGRAST MED 25MM GLERULLARHÖLKUM OG VEFJA MED SÍSLAPPPA EDA PLASTDÚK.

### 3. VATNSLAGNIR

HEIMÆÐAR FYRIR KALT VATN SEU UR PEH PLASTI. NEYSLUVATNSLAGNIR ERU PEXLAGNIR, RÖR Í RÖR, FRÁ MÆLAGRIND Í BÍLSKUR AD HREINLETISTÆKJUM. LAGNIR KOMA UPP Í INNVEGGJUM EDA LAGNAGRIND ÚTVEGGJA OG UPP Í TÆKI TIL TENGINGAR. Í INNVEGGJUM GREINAST LAGNIR AD TÆKJUM Á VIKKOMANDI STAÐ. NOTA SKAL VIBURKENNDAR PIPUR OG FITTINGS FRÁ SAMA FRAMLEIÐANDA OG FARA SKAL EFTIR LEIÐBEINGNUM HANS VARDANDI NOTKUN OG MEDFERÐ EFNISINS SVO OG ÍST-67 OG DS-439. PIPUR SKULU ÞRÝSTIÞRÓÐADAR MED 15 BARA ÞRÝSTINGI, ÞREPAPRÓFUN OG SKAL PRÓFUNARSKÝRSLA AFHENT ÚTTEKTARMANNI.

HÆST VATNSHITI Á TÖPPUNARSTAD ER 60 °C. KALDAVATNSLAGNIR KOMA UNDIR BOTNPLÖTUEINANGRUN EN HEITAVATNSLAGNIR KOMA Í NEÐST Í BOTNPLÖTUNNI. ALMENNST SKAL ÞESS GÆTT AD HEITT OG KALT VATN LIGGI EKKI ÞÉTT SAMAN. NEYSLUVATNSKISTA ER STAÐSETT Í BÍLSKUR OG LIGGJA LAGNIR ÞADAN AD HREINLETISTÆKJUM.

### 4. HITALAGNIR

Í HÚSINU ER GÖLFHITAKERFI. INNTAKSGRIND ER Í BÍLSKUR EN ÞADAN LIGGJA IÐRÁTTARRÖR FYRIR STOFNLAGNIR AD DEILIKISTU Í INNVEGG Á BADHERBERGI. GÖLFHITAKERFID ER BYGGT UPP MED SLAUFUM SEM TENGJAST DEILIKISTU. Í GÖLFHITALAGNIRNAR ERU NOTUÐ VIBURKENND ÞAR TIL GERÐ PEX-RÖR MED SÜREFNISKÁPU 20x2,25MM LOÐD MED 100/150 EDA 200MM MILLIBILI SBR. GRUNNMYND. GÖLFHITALAGNIRNAR ERU INNSTEYPTAR Í BOTNPLÖTUNA OG FESTAST VID JÄRNAGRIND HENNAR ÞANNIG AD FJARLÆGD RÖRA FRÁ EFRRI BRÜN SE Ca. 5 CM. GÖLFHITAKISTAN KEMUR FULLBÜIN FRÁ FRAMLEIÐANDA MED ÖLLUM TILHEYRANDI BÜNADI FYRIR KERFID, EINS OG UPPBLÖNDUNARÐELU, LOKUM, STILLITJÄM, MÖTORLOKUM, THERMOSTÖTUM O.P.H. GERT ER RÁÐ FYRIR THERMOSTÖTUM Á HVERJU HITASVÆÐI SEM STAÐSETT ER Á VEGG OG STJÖRNA MÖTORLOKUM VID DEILIKISTU. KERFID SKAL ÞRÝSTIREYNT ÞREPASKIPT SAMKV. LEIÐB. FRAMLEIÐANDA.

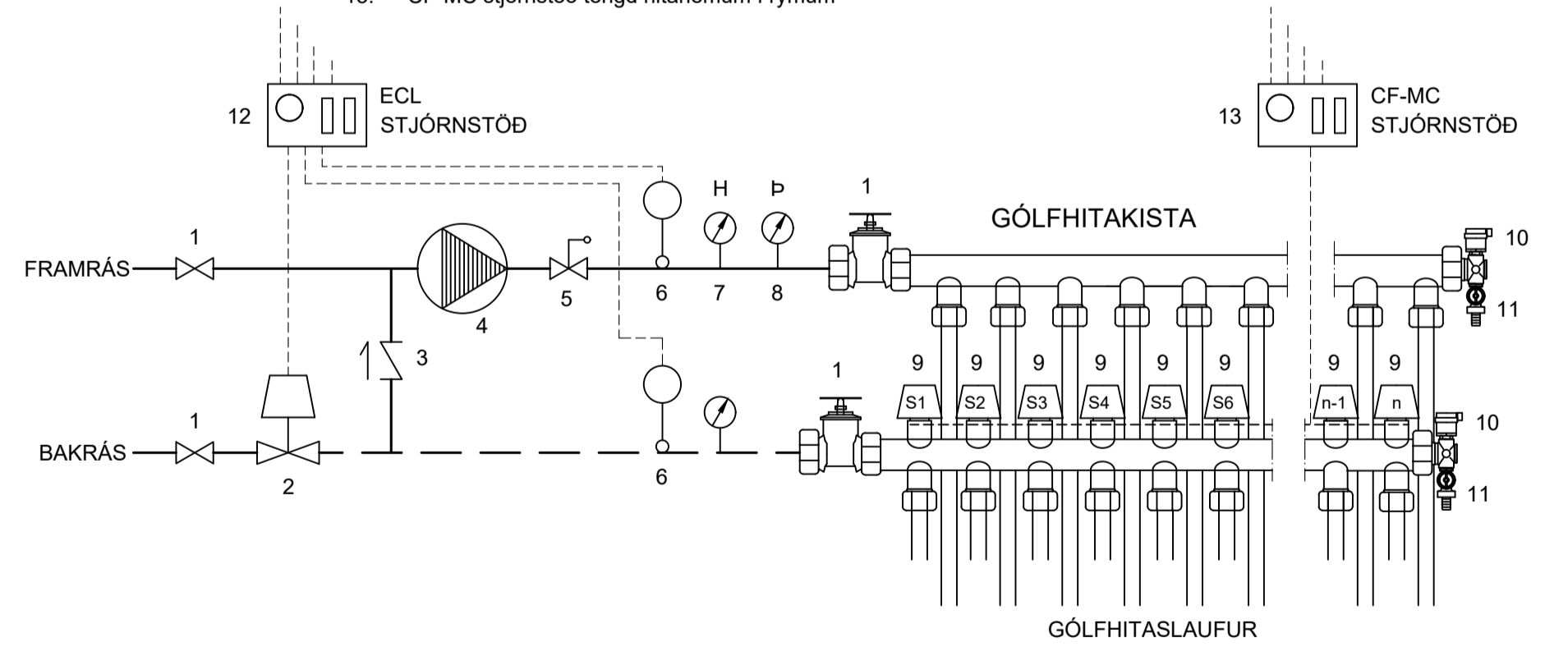
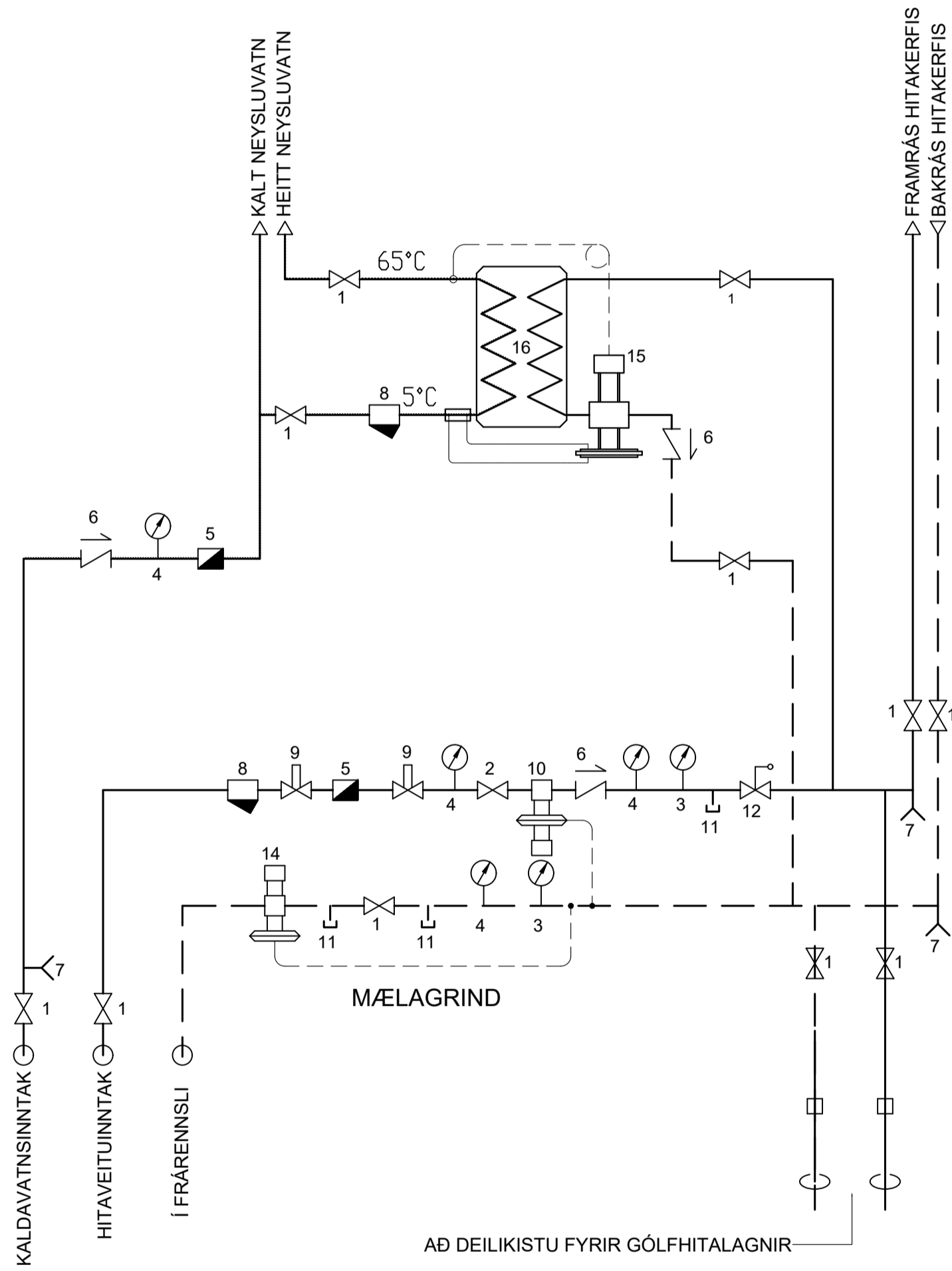

BR.	DAGS.	TEXTI	
UNNIÐ EFTIR TEIKNINGUM FRÁ ARKITEKT AFHENTAR:			
ÁRITUN HÖNNUNARSTJÓRA:			
TUNGURIMI 3		BLÁSKÓGARBYGGÐ	
LAGNIR SKÝRINGARBLAD			
HANNAD:	KMB	TEIKNAD:	KMB
YFIR:	KMB	DAGS:	18.06.2024
SAMPYKKT:		KT:	130257-2409
		SKJAL:	
Suðurlandsbraut 46, 108 Rvík Sími: Gsm 821-4922 verkop@internet.is Kristinn Már Þorsteinsson		KVARDI:	XX
		BLAD NR.	L-00
ADALUPPDRETTIR:			

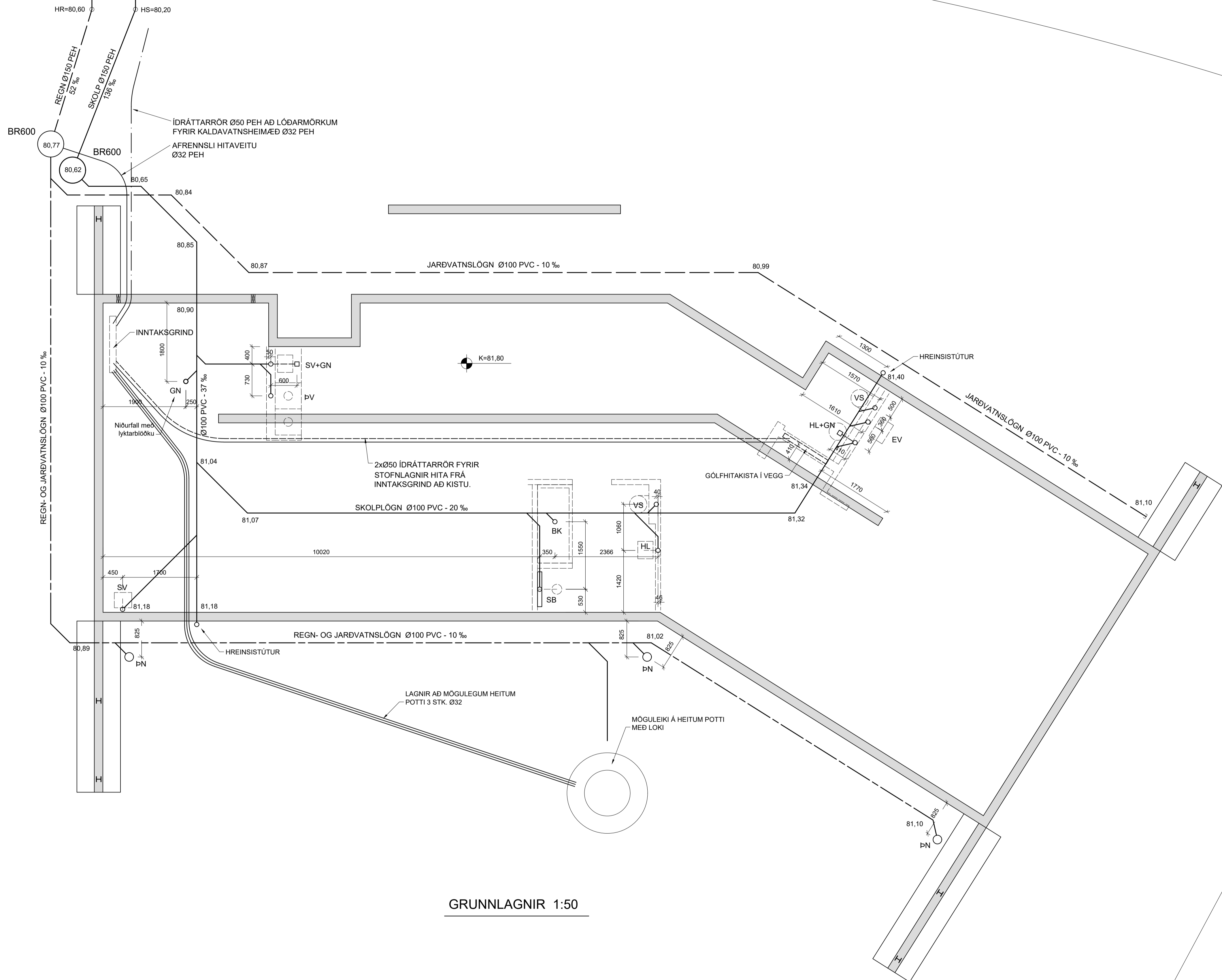

GRUNNLAGNIR 1:50

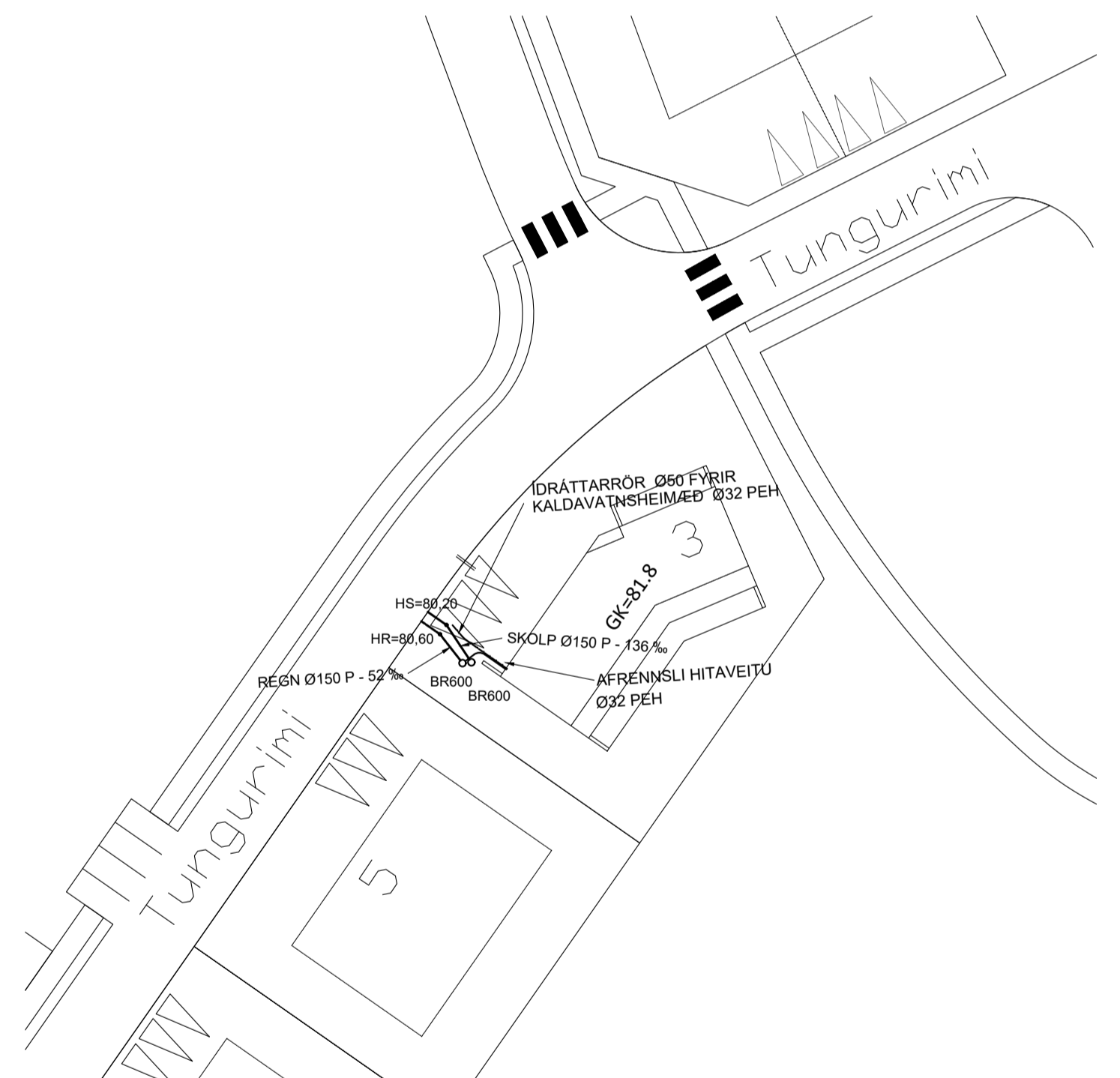

AFSTÖÐUMYND 1:500

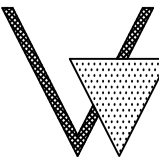
BR.	DAGS.	TEXTI	
UNNIÐ EFTIR TEIKNINGUM FRÁ ARKITEKT AFHENTAR:			
ÁRITUN HÖNNUNARSTJÓRA:			
<b>TUNGURIMI 3</b>		<b>BLÁSKÓGARBYGGÐ</b>	
<b>G RUNNLAGNIR</b>			
<b>GRUNNMYND OG AFSTÖÐUMYND</b>			
HANNAÐ: KMB	TEIKNAD: KMB	YFIRF: KMB	DAGS: 18.06.2024
SAMÞYKKT:			KT: 130257-2409
 <b>VK Verkfæðistofa</b> Suðurlandsbraut 4B, 108 Rvík Sími: Gsm 821-4922 verkop@internet.is Kristinn Már Þorsteinsson			SKJAL: KVARDI 1.50 1.500 BLAD NR.
ADALUPPDRETTIR:			L-01

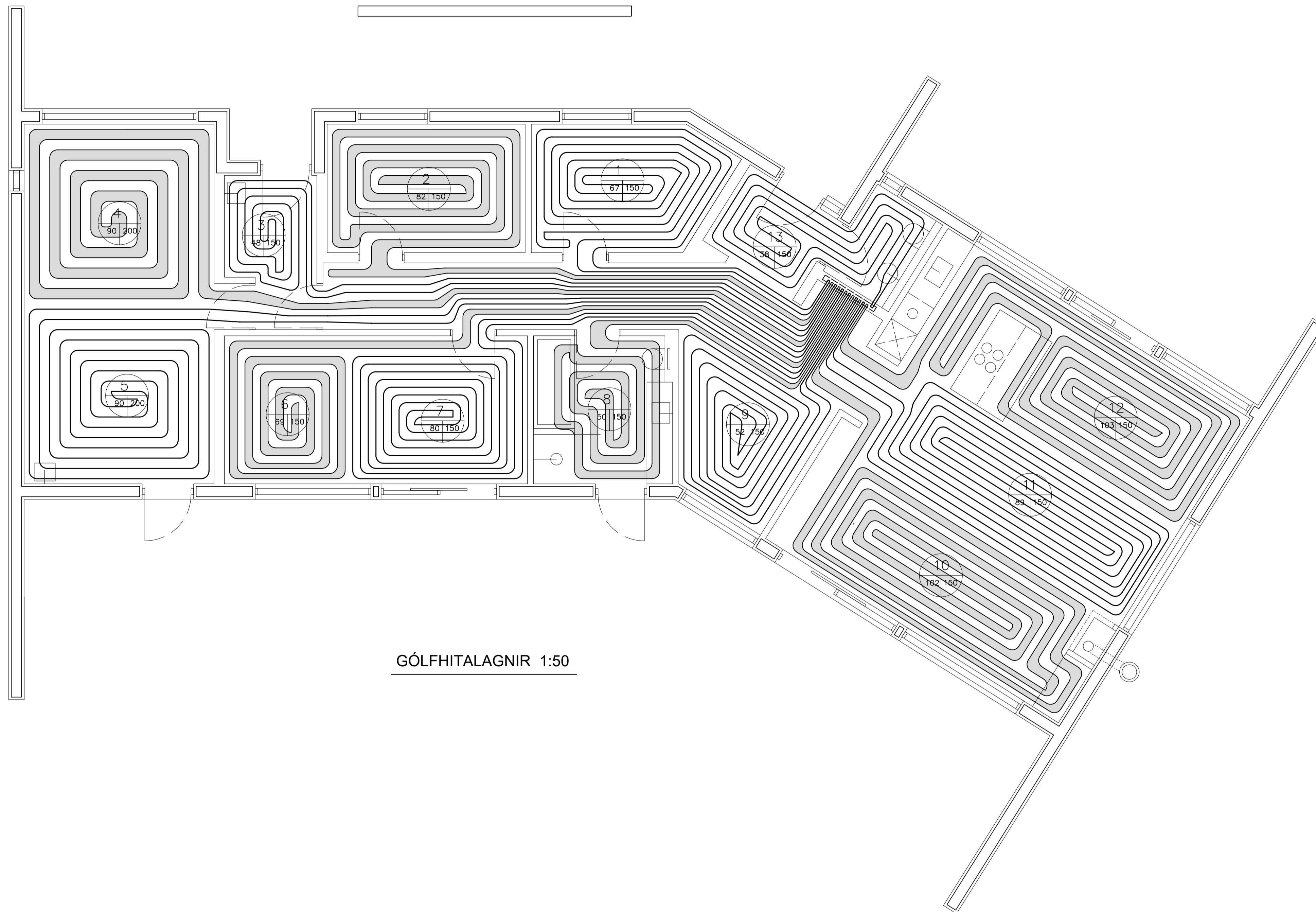

GÓLFHITALAGNIR 1:50

Tafla yfir gólfgeisla Framrásarhiti 42 C Íbúðarhús				
Slaufa nr.	Staðsetning	Afköst W	Mesta lengd cm	Athugasemdir
1	Herbergi	980	67	
2	Herbergi	1230	82	
3	Þvottur	860	48	
4	Blískúr	1590	90	
5	Blískúr	1580	90	
6	Hjón	970	69	
7	Hjón	1150	80	
8	Bað	880	50	
9	Sjónvarp	780	52	
10	Stofa	1590	102	
11	Stofa	1410	89	
12	Borðstofa	1590	103	
13	Anddyri	570	38	
Alls	Samtals:	15.170 W	960M	

BR:	DAGS:	TEXTI:	
UNNIÐ EFTIR TEIKNINGUM FRÁ ARKITEKT AFHENTAR:			
ÁRITUN HÖNNUNARSTJÓRA:			
TUNGURIMI 3		BLÁSKÓGARBYGGÐ	
GÓLFHITALAGNIR			
HANNAÐ: KMB	TEIKNAD: KMB	YFIRF: KMB	DAGS: 18.06.2024
SAMÞYKKT:			KT: 130257-2409
SKJAL:			KVARDI: 1.50
 <b>VK Verkfæðistofa</b> Suðurlandsbraut 45, 108 Rvík Sími: Gsm 821-4922 verkop@internet.is Kristinn Már Þorsteinsson			BLAD NR.: L-02
ADALUPPDRETTIR:			

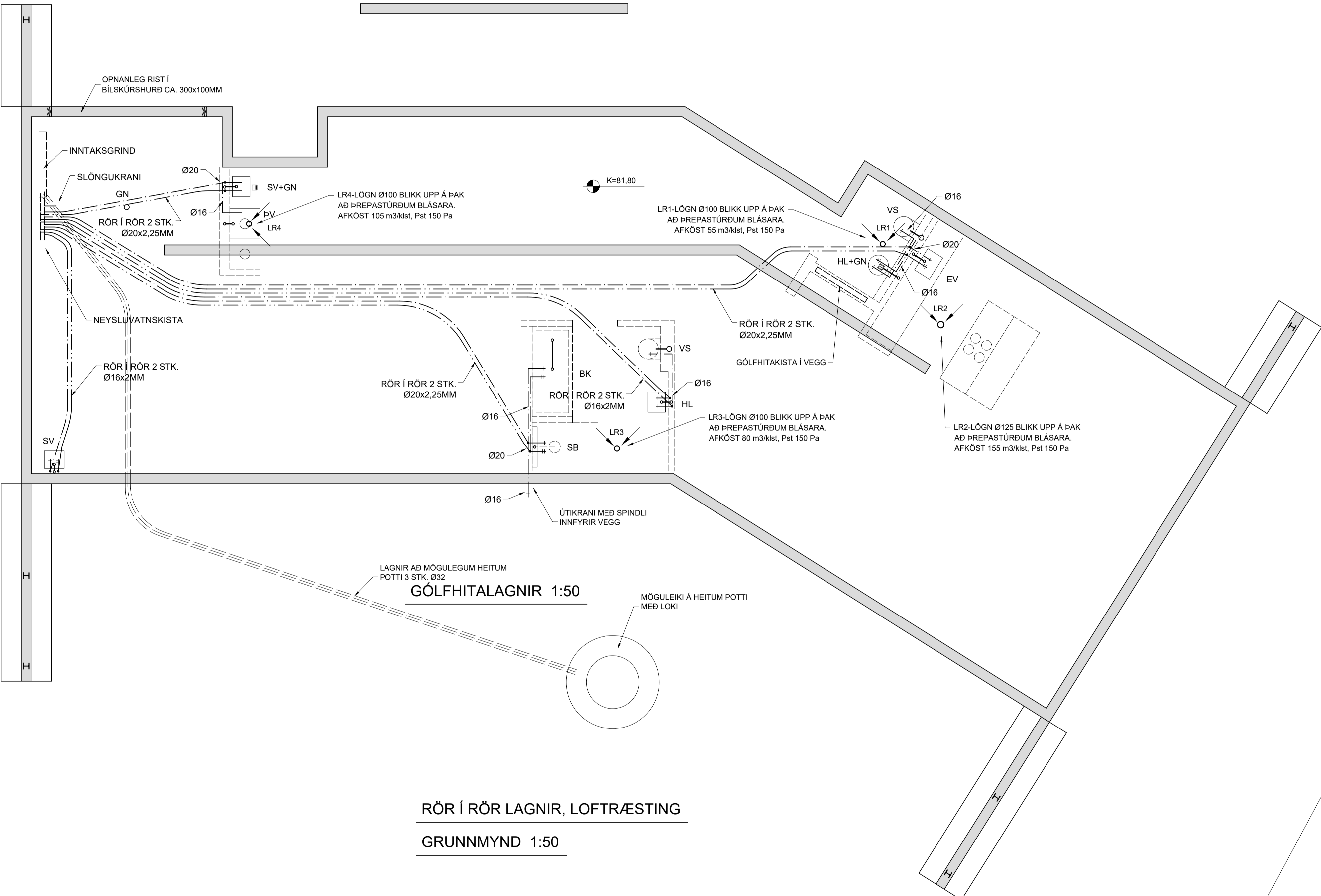

RÖR Í RÖR LAGNIR, LOFTRÆSTING  
GRUNNMYND 1:50

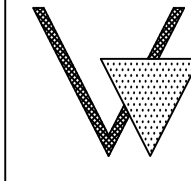
BR.	DAGS.	TEXTI	
UNNIÐ EFTIR TEIKNINGUM FRÁ ARKITEKT AFHENTAR:			
ÁRITUN HÖNNUNARSTJÓRA:			
TUNGURIMI 3		BLÁSKÓGARBYGGÐ	
RÖR Í RÖR LAGNIR OG LOFTRÆSTING GRUNNMYND			
HANNAÐ: KMB	TEIKNAD: KMB	YFIRF: KMB	DAGS: 18.06.2024
SAMÞYKKT:		KT: 130257-2409	
 <b>VK Verkfæðistofa</b> Suðurlandsbraut 4B, 108 Rvík Sími: Gsm 821-4922 verkop@internet.is Kristinn Már Þorsteinsson		SKJAL:	
		KVARÐI:	1.50
		BLAÐ NR.	L-03
ADALUPPDRETTIR:			