

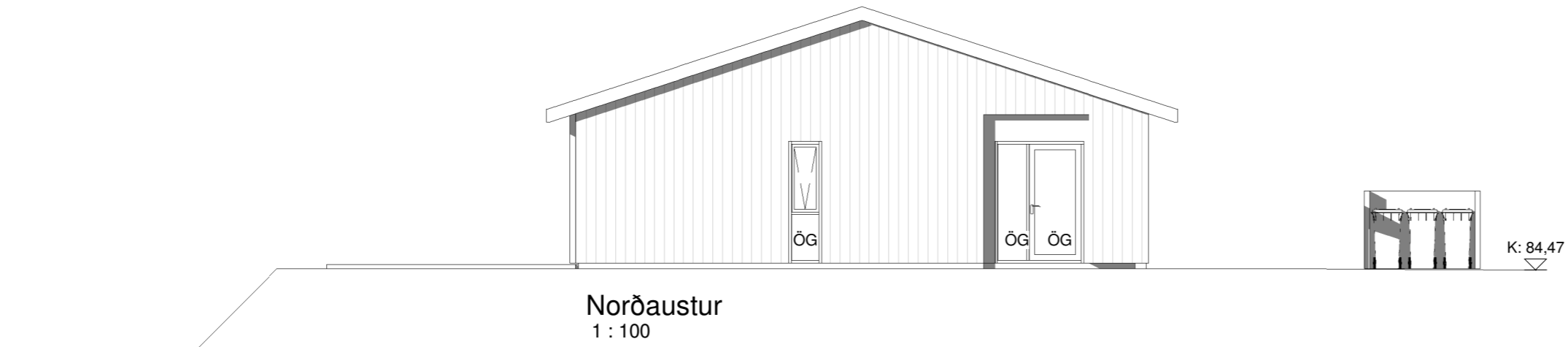

Norðvestur  
1 : 100

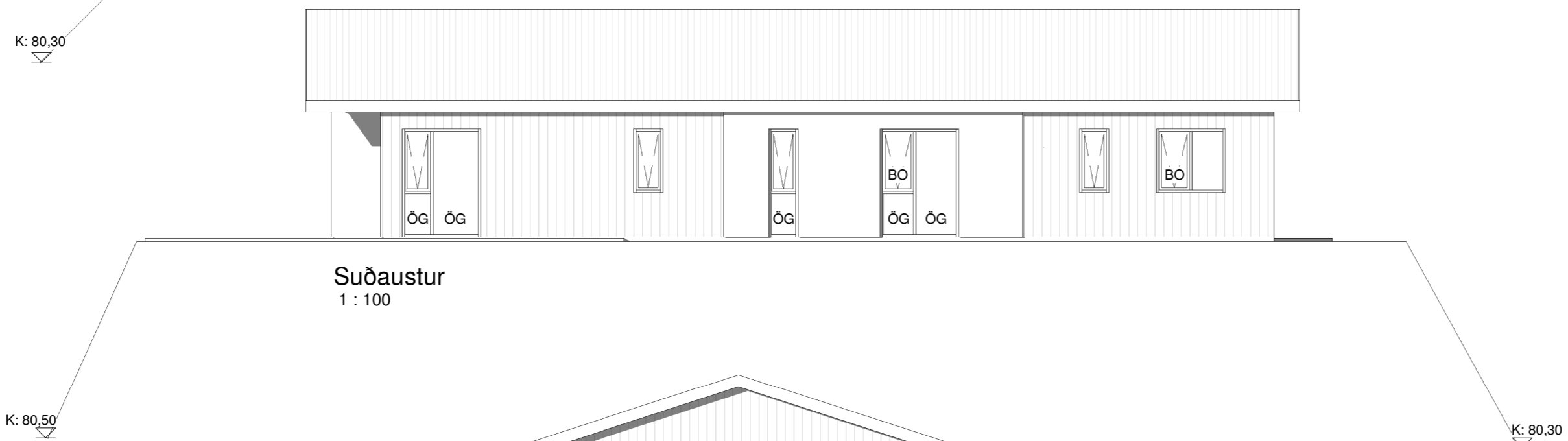

Norðaustur  
1 : 100



Suðaustur  
1 : 100

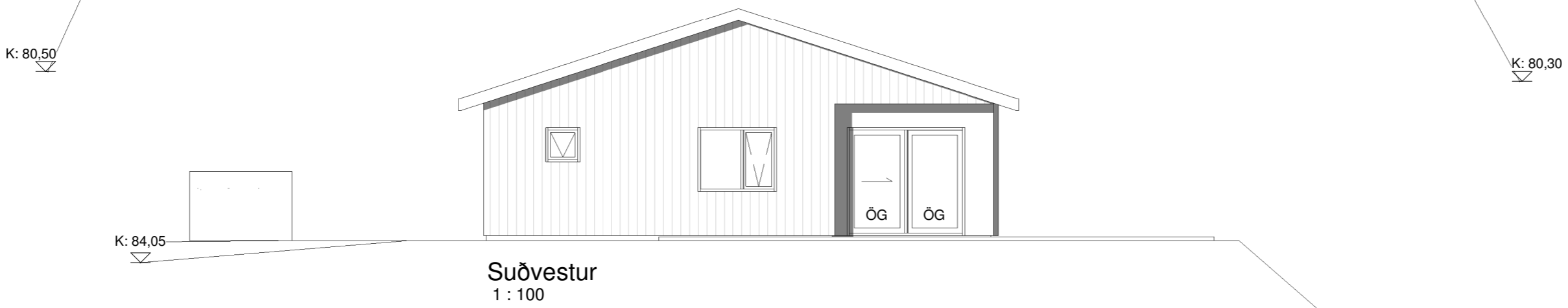

Suðvestur  
1 : 100

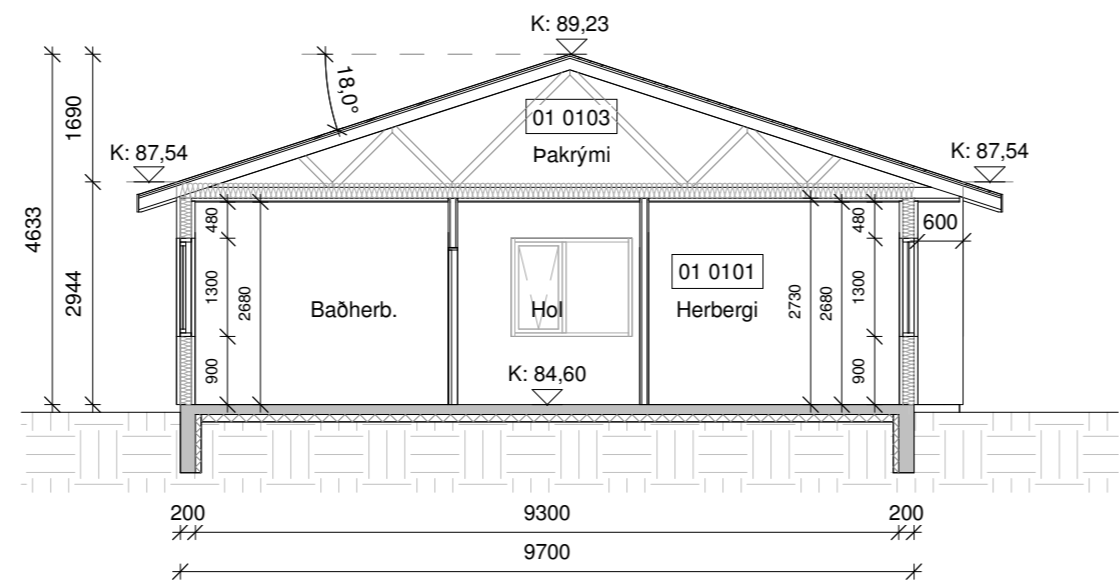

Snið A-A  
1 : 100

Öll mál eru í millimetrum, nema annað sé tekið fram.

Nr.	Breyting	Dagsetning	Yfirfarid
-----	----------	------------	-----------

VERKHEITI:	Tungurimi 9 806 Reykholt	TEIKNINÚMÉR:	100
------------	-----------------------------	--------------	-----

VERKHLUTI:	Aðaluppdrættir Útlit og snið	ÚTGÁFA:	A1
------------	---------------------------------	---------	----

Teiknað:	Jódis Ásta Gísladóttir kt.250775-4239	Bláðstærð:	A2
----------	---------------------------------------	------------	----

Hönnuður:	Bent Larsen Fróðason kt.141177-3469	Samþykkt:	Bent Larsen	Dagsetning:	04/07/24
-----------	-------------------------------------	-----------	-------------	-------------	----------

Hönnunarstjóri:	Bent Larsen Fróðason kt.141177-3469	Samþykkt:	Bent Larsen	Frumútgáfa:	04/07/24
-----------------	-------------------------------------	-----------	-------------	-------------	----------

VERKNR:	24-066	MKV:	1:100
---------	--------	------	-------

**LARSEN**  
HÖNNUN OG RÁÐGJÖF

Bent Larsen Fróðason  
Byggingafræðingur B.Sc  
Sími 844-7699  
tölvupóstur: bent@larsenhr.is

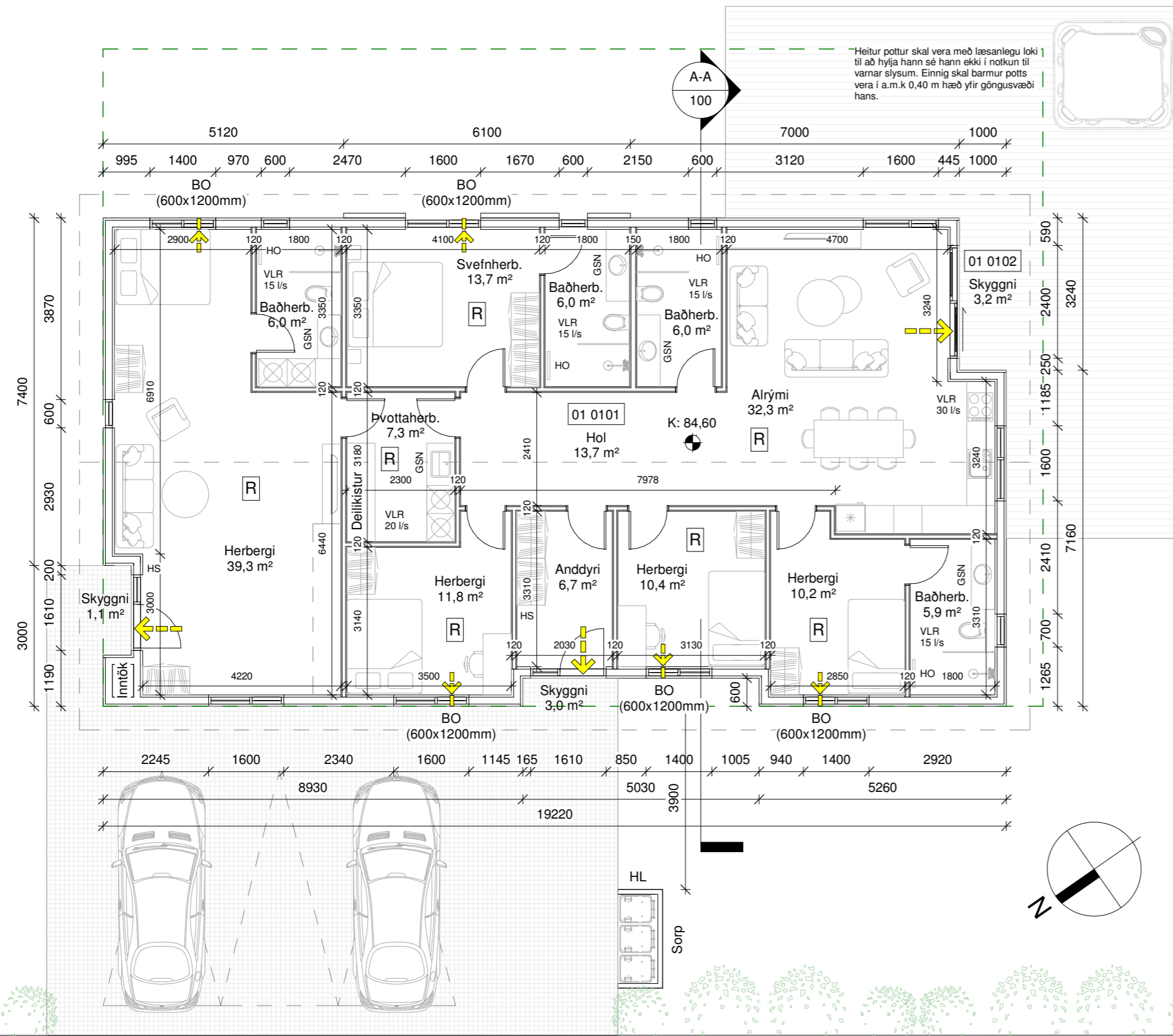

Grunnmynd  
1 : 100

Tungurimi 9	m²(brúttó)	m³(brúttó)
0101 Íbúð	191,8 m²	563,9 m³
0102 Þakrými	191,8 m²	163,0 m³
0103 Skyggni	7,9 m²	-
Botnplata	191,8 m²	38,4 m³
Heildar stærð: (sjá skráningartöflu)	191,8 m²	765,3 m³
Flatarmál lóðar samtals	809,9 m²	
Nýtingahlutfall	0,25	
Bílastæði	3	

### Byggingarlýsing:

Um er að ræða einbýlishús á einni hæð á lóðinni Tungurimi 9, 806 Reykholt. Lnr. 234816.

### Almenn efni og gerð:

Sökkjar eru staðsteyptir og einangraðir að innan með 75mm plasteinangrun. Gólfplata er staðsteypt, einangruð með 100mm plasteinangrun og með ísteyptum gólfhita. Útveggir eru gerðir úr timbri. Utan á timburgrind kemur 9 mm krossviður. Utan á útveggjagrind kemur loftræst standandi paníllæðning dökk grá að lit sem er brotin upp með hvítri sléttri álkæðningu í innkotum og uppbroti á klæðningu á bakhlíð hússins. Loftræst bil undir klæðningu skal að lágmarki vera 20mm til að tryggja næga loftun og hindra rakasöfnun. Setja skal músanet að neðan allan úthringinn. Einangrun útvegja er 150 mm steinull. Að innan kemur rakavarnalag, raflagnagrunn og klæðning í flokki 2.

Pak er hefðbundni niðurtakið kraftsperrupak með 18° þakhalli. Ofan á sperrur kemur borðklæðning, þakpappi og að lokum bárujárn, dökk grátt að lit. Pak er einangrað með 200mm þakull. Undir sperrur kemur rakavarnalag, raflagnagrunn og loftklæðning í flokki 2.

Gluggar og hurðir eru úr ál/timbri dökk gráir að lit, gler í gluggum er tvöfalt K-einangrunargler.

Tvöfalt samliamt öryggisgler er í gólfisðum gluggum/hurðum, sem og öllum gluggum/hurðum sem eru allt að 600mm frá gólf.

Allar útihurðir (hurðaflekar) eru 900 mm að breidd.

Allar innhurðir (hurðaflekar) eru 800 mm að breidd.

### Innveggir:

Léttir innveggir eru byggðir úr blikkstodum, einangraðir með 50mm steinullareinangrun og síðan klæddir með 2x13mm gipsi beggja vegna. Allir innveggir skulu standast hljóðkröfur að lágmarki í flokk C samkvæmt ÍST 45:2016.

### Brunamál:

Húsið er í notkunarflokki 3.

Í húsinu skulu vera handslökkvitæki af viðurkenndri gerð.

Við val og staðsetningu á handslökkvitækjum má leita ráðgjafar hjá slökkviliðs stjóra og hafa ber hljóðsýn af leiðbeiningum og reglum Mannvirkjastofnunar. Handslökkvitæki skulu vera í samræmi við ÍST-EN3.

Reykskynjarar skulu vera minnst 1 stk fyrir 80m² skv. reglugerð, hönnuður gerir ráð fyrir fjölda samkvæmt grunnmynd.

Björgunarop eru úr hverju svefnherbergi.

Flóttaleiðir úr húsinu má sjá á grunnmynd.

### Lagnir:

Frárennislagnir eru lagðar á jörðu og undir botnplötu og tengjast fráveitukerfi bæjarins.

Neysluvatnslagnir eru lagðar undir botnplötu, í botnplötu og í vegg (rör í rör).

Gólfhiti er lagður í botnplötu.

Hús er hitað upp með hitaveitu.

Inntök koma í inntakskassa á útvegg en deilikistur eru staðsettar í þvottaherbergi.

Gólfniðurföll verða í öllum votrymum, sjá grunnmynd.

Gera skal ráð fyrir tengibúnaði fyrir hleðslu rafbila skv. gr.6.7.1 í byggingareglugerð með áorðnum breytingum.

Öll rými eru ýmist loftræst um opnanleg fög, hurðir eða með vélrænni víftu, sjá nánar á grunnmynd.

Viðmiðunarkröfur skv. byggingareglugerð 112/2012, grein 10.2.5

Útsog úr eldhúsi íbúðar: 30l/s.

Útsog úr baðherbergi íbúðar: 15 l/s.

Útsog úr minni snyrtingu: 10 l/s.

Útsog úr þvottaherbergi íbúðar: 20 l/s.

### Lóð og umhverfi:

Frágangur lóðar skal gerður í samráði við lóðarhafa aðliggjandi lóða.

3 bílastæði eru á bílaplani.

Sorptunnu í skýli og fjöldi í samræmi við reglur sveitarfélagsins.

Heitur pottur skal vera með læsanlegu loki til að hylja hann, sé hann ekki í notkun til varnar slysum. Einnig skal vera minnst 0,40m hár barmur í kringum pottinn umhverfis göngusvæði hans.

### Algild hönnun:

Samkvæmt byggingareglugerð 112/2012 með áorðnum breytingum, grein 6.1.2 skal ávallt leitast við að gera byggingar og lóðir þannig að þær séu öllum aðgengilegar. Á það við um frágang lóðar, innra skipulag og aðgengismál. Er sú grein höfð til viðmiðunar við hönnun hússins. Ef hönnun uppfyllir ekki kröfur um aðgengi má með fremur einföldum hætti aðlaga húsnæðið að settum kröfum t.d með færslu innréttinga, húsgagna og/eða léttum veggjum sem og opnun hurða.

### Annað:

Uppfylltar eru kröfur varðandi kólnunartölur og einangrun einstakra byggingarhluta U-gildi:

Byggingarhlutar	ÚTREIKN.TÖLUR W/m² K	KRÖFUR
Útveggir	0,27 (150 mm steinull)	0,30
Pak	0,20 (200 mm þakull)	0,20
Gólf	0,25 (100 mm plasteinangrun)	0,30
Gluggar (k-gler)	1,90 (Tvöfalt k-gler)	2,00
Hurðir	1,20	3,00

### Skýringar.

	Útgangur
	Rýmingarleið
	Reykskynjari
	Loftræsting
	Vélræn loftræsting
	Handslökkvitæki
	Niðurfall
	Gegnumstremmisniðurfall
	Handklæðaðafn
	Björgunarop
	Öryggisgler
	Hleðslustöð fyrir rafbila
	Gólfkóti á frágengju gólf
	Inntök fyrir hitaveitu, vatnsveitu, rafmagn og síma
	Matshluti
	Brunamótstaða veggja / hurða
	Byggingareitur
	Byggingareitur bundin lína
	Lóðarmörk

Öll mál eru í millimetrum, nema annað sé tekið fram.

Nr.	Breyting	Dagsetning	Yfirfarir
VERKHEITI: Tungurimi 9 806 Reykholt		TEIKNINÚMÉR: 101	
VERKHLUTI: Aðaluppdrættir Grunnmynd og byggingarlýsing		ÚTGÁFA: A1	
Teiknað: Jódis Ásta Gísladóttir kt.250775-4239		Bláðstærð: A2	
Hönnuður: Bent Larsen Fróðason kt.141177-3469		Samþykkt: Bent Larsen	
Hönnunarsjóni: Bent Larsen Fróðason kt.141177-3469		Samþykkt: Bent Larsen	
LARSEN HÖNNUN OG RÁÐGJÖF		Bent Larsen Fróðason Byggingafræðingur B.Sc Sími 844-7699 tölvupóstur: bent@larsenhr.is	
VERKNR: 24-066		MKV: 1:100	



Afstöðumynd, mál í metrum  
1 : 500

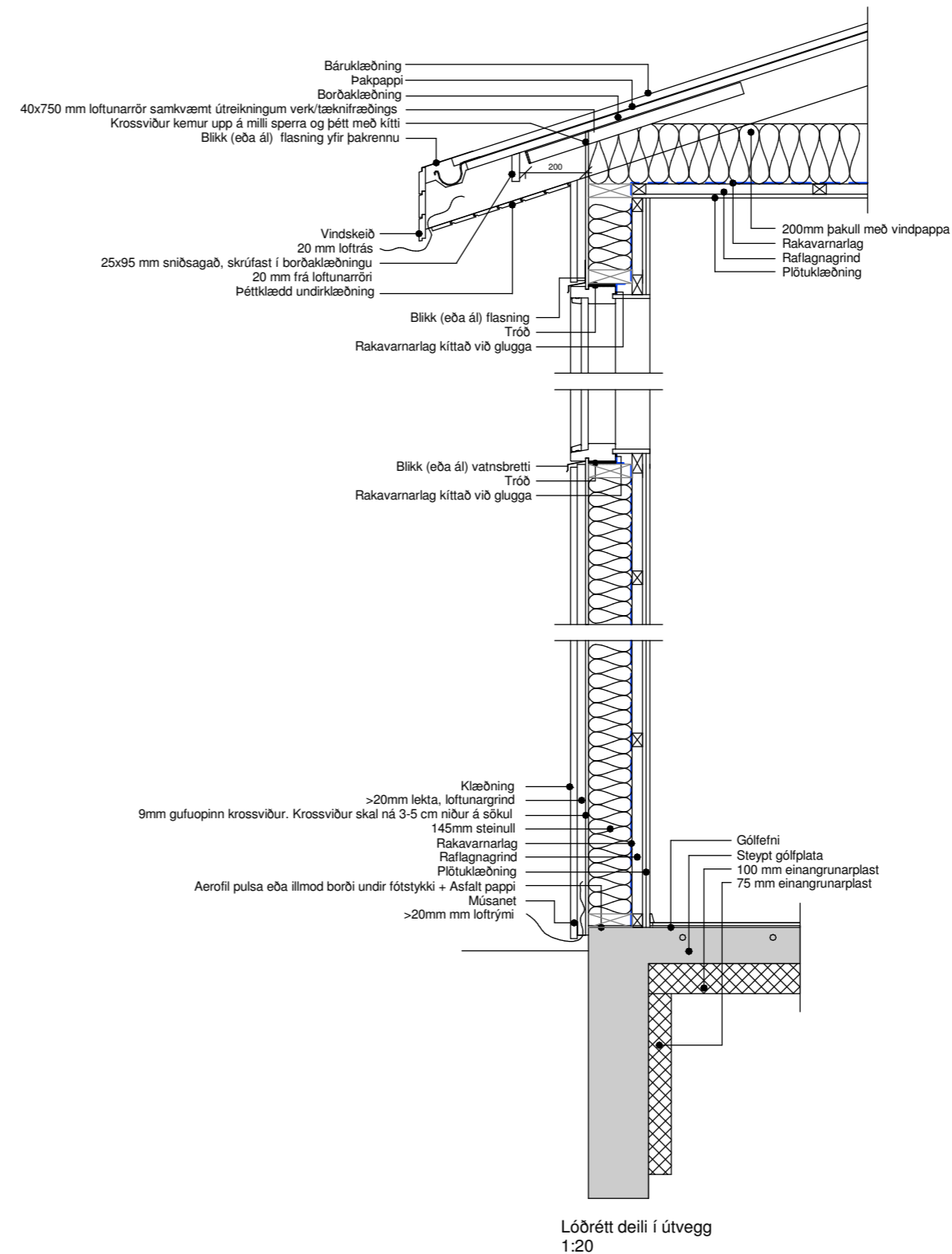

Skráningartafla: Tungurimi 9, 806 Reykholt					Skrásetjari: Jódís Ásta Gísladóttir													
Landeignanúmer: 234816					Kennitala: 250775-4239													
Matshlutanúmer: 01					Dags.: 01.07.2024													
Prenta					Útgáfa: 5.03													
Uppskipting og lýsing					Stærðir													
D0	D1	D2	D3	D4	D5	D5M	D6	D7	D8	D9	D10a	D10b	D11	D12	D13	D14	D15	
Lokun	Rými hæð-röð	Notkun texti	Höfuð-flokkun	Eignar-hald	Botnflötur m²	Milliflötur m²	Stigar m²	Op m²	Brúttóflötur m²	Brúttóflötur sh < 1,8	Salarhæð min	Salarhæð max	Brúttó rúmmál m³	Nettó flötur m²	Birt flatarmál m²	Reiknitala skiptarúmmáls	Skipta-rúmmál m³	
		<b>Matshluti</b>			383.6	0.0	0.0	0.0	191.8	191.8			765.3	169.3	191.8		497.742	
		<b>Botn</b>			383.6	0.0	0.0	0.0	191.8	191.8			726.9	169.3	191.8		497.742	
A	01	<b>1. hæð</b>			191.8				191.8		2.94	2.94	563.9	169.3	191.8	2.94	497.742	
A	0101	<b>Íbúð</b>	N	0101	191.8				191.8		0.00	1.69	163.0					
A	0102	<b>Þakrými</b>	V	0101	191.8													
B	0103	<b>Skyggni</b>	U	0101	7.9				7.9									
<b>Athugasemdir</b>																		
					Skipta rúmmál													
					Séreign m² án sameignar	Séreign og sameign m²												
	0101	<b>Íbúð</b>			191.8	497.742	497.742											
		<b>Alls</b>			191.8	497.742	497.742											

Öll mál eru í millimetrum, nema annað sé tekið fram.

Nr.	Breyting	Dagsetning	Yfirfarid
VERKHEITI:	Tungurimi 9 806 Reykholt		TEIKNINÚMÉR: 102
VERKHLUTI:	Aðaluppdrættir Afstöðumynd, deili og skráningartafla		ÚTGÁFA: A1
Teiknað:	Jódís Ásta Gísladóttir kt.250775-4239		Bláðstærð: A2
Hönnuður:	Bent Larsen Fróðason kt.141177-3469	Samþykkt: <i>Bent Larsen</i>	Dagsetning: 04/07/24
Hönnunarsíti:	Bent Larsen Fróðason kt.141177-3469	Samþykkt: <i>Bent Larsen</i>	Frumútgáfa: 04/07/24
<b>LARSEN</b> HÖNNUN OG RÁÐGJÖF			VERKNR: 24-066 MKV: 1:500/1:20

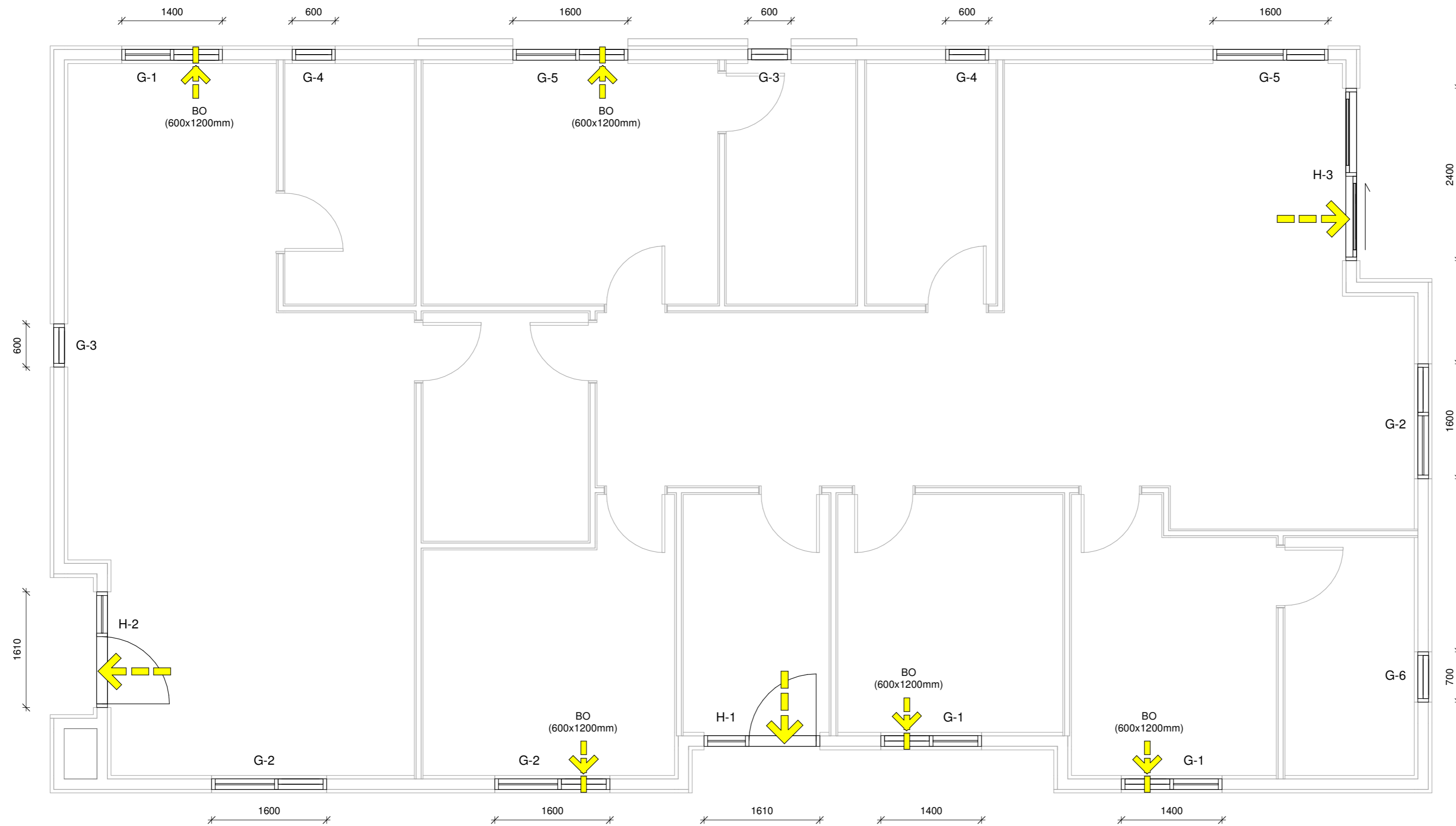

Öll mál eru í millimetrum, nema annað sé tekið fram.

Nr.	Breyting	Dagsetning	Yfirfarid
-----	----------	------------	-----------

VERKHEITI:	Tungurimi 9 806 Reykholt	TEIKNINÚMÉR:	300
------------	-----------------------------	--------------	-----

VERKHLUTI:	Aðaluppdrættir Grunnmynd (gluggar og hurðir)	ÚTGÁFA:	A1
------------	---	---------	----

Teiknað:	Jódis Ásta Gísladóttir kt.250775-4239	Blaðstærð:	A2
----------	---------------------------------------	------------	----

Hönnuður:	Bent Larsen Fróðason kt.141177-3469	Samþykkt:	Bent Larsen	Dagsetning:	04/07/24
-----------	-------------------------------------	-----------	-------------	-------------	----------

Hönnunarstjóri:	Bent Larsen Fróðason kt.141177-3469	Samþykkt:	Bent Larsen	Frumútgáfa:	04/07/24
-----------------	-------------------------------------	-----------	-------------	-------------	----------

<b>LARSEN</b> HÖNNUN OG RÁÐGJÖF	Bent Larsen Fróðason Byggingafræðingur B.Sc Sími 844-7699 tölvupóstur: bent@larsenhr.is	VERKNR:	24-066	MKV:	1:50
------------------------------------	--	---------	--------	------	------

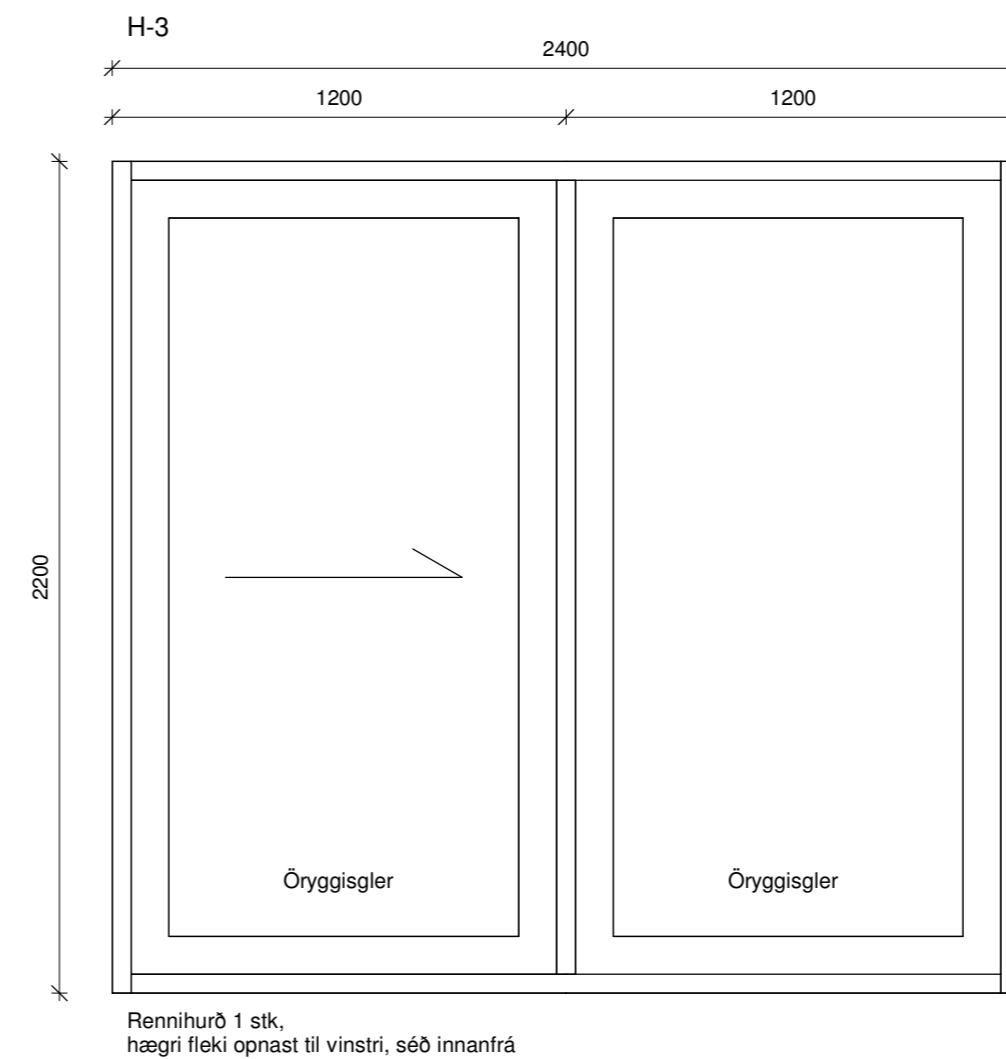
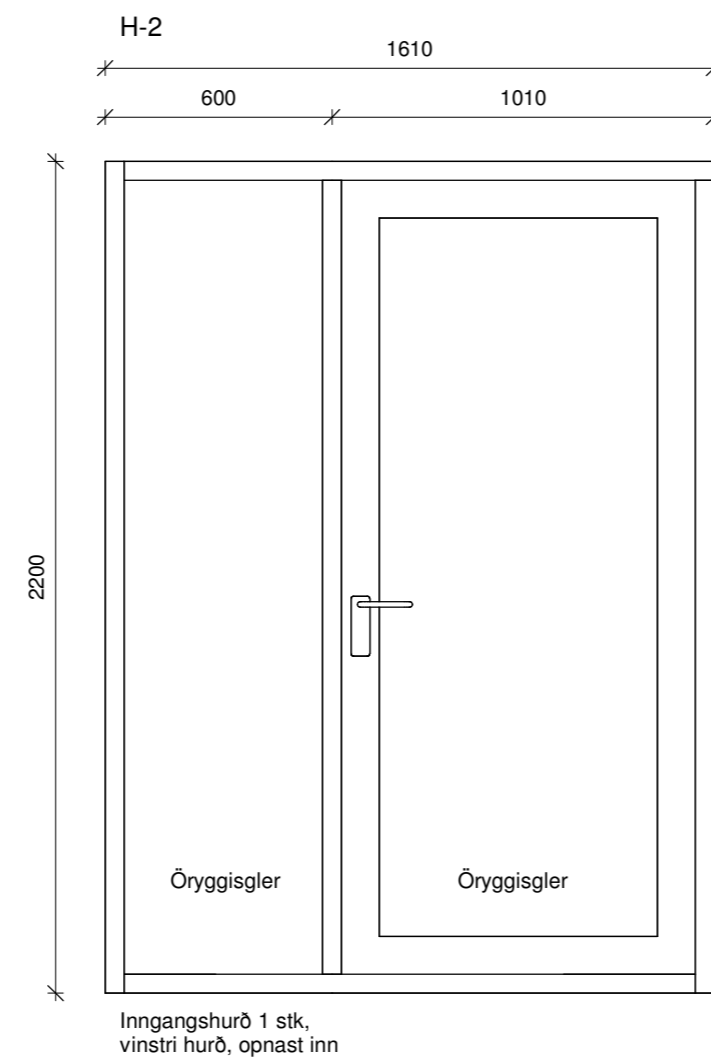
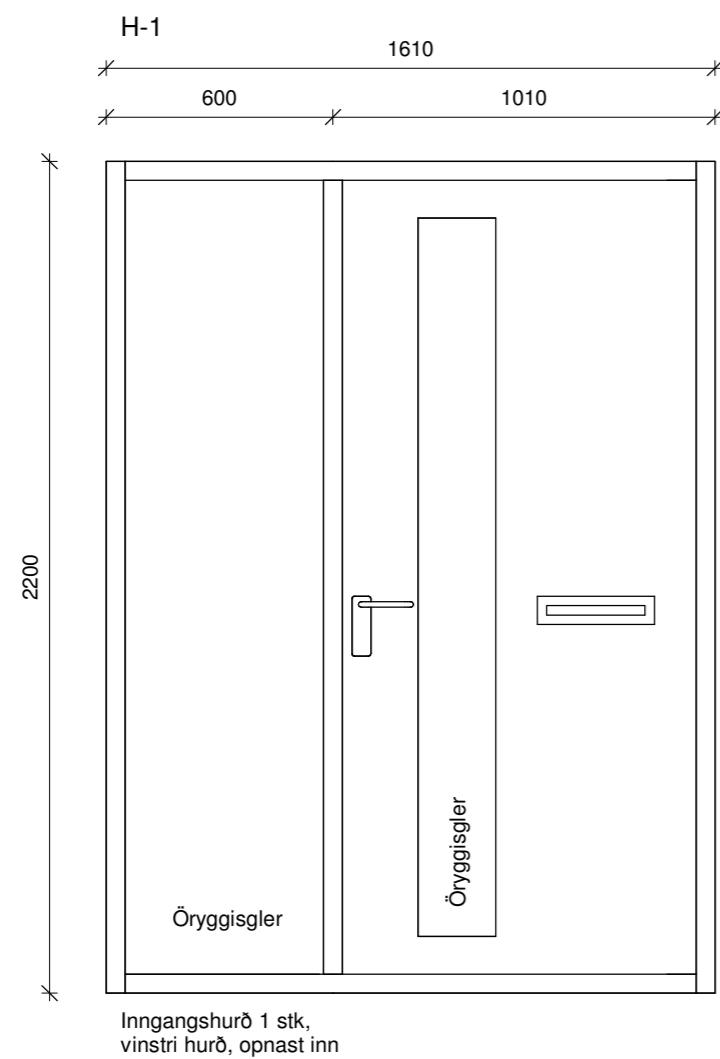
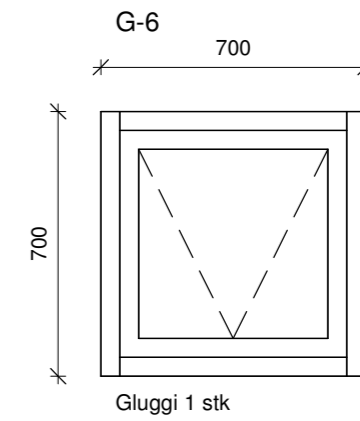
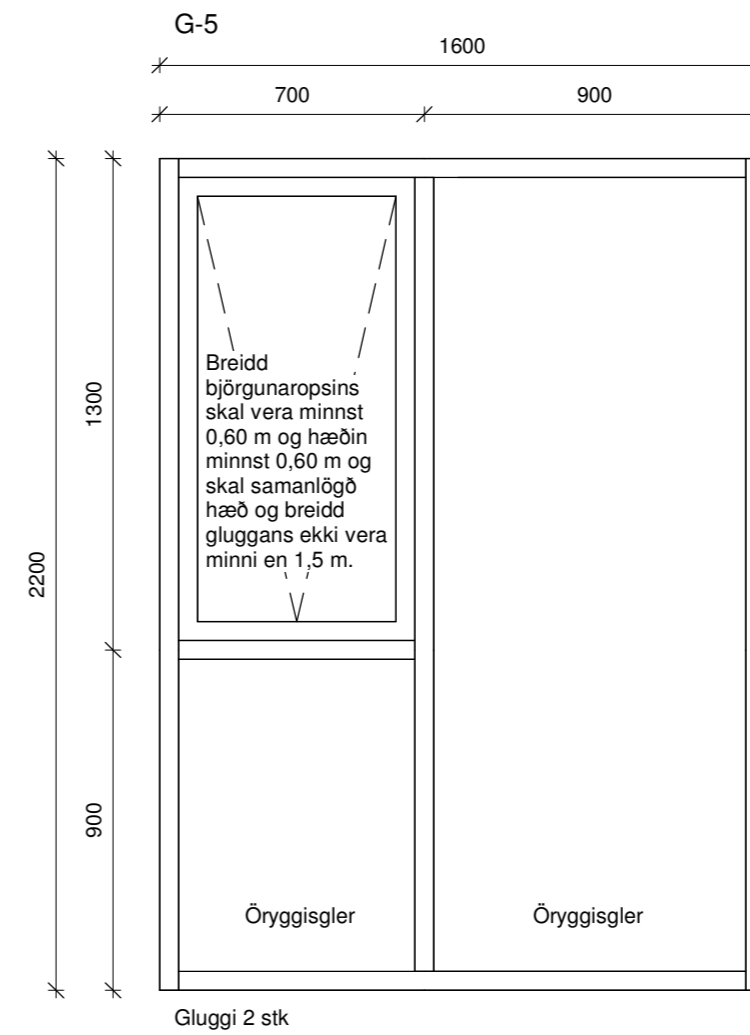
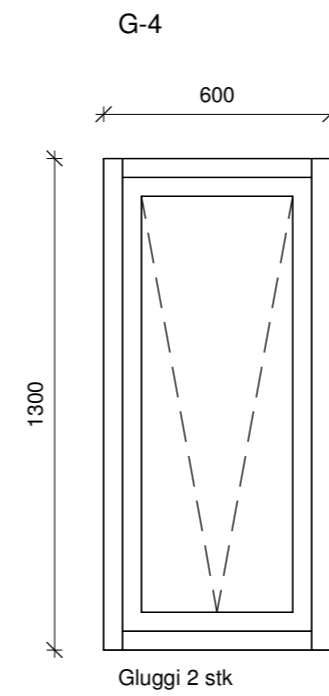
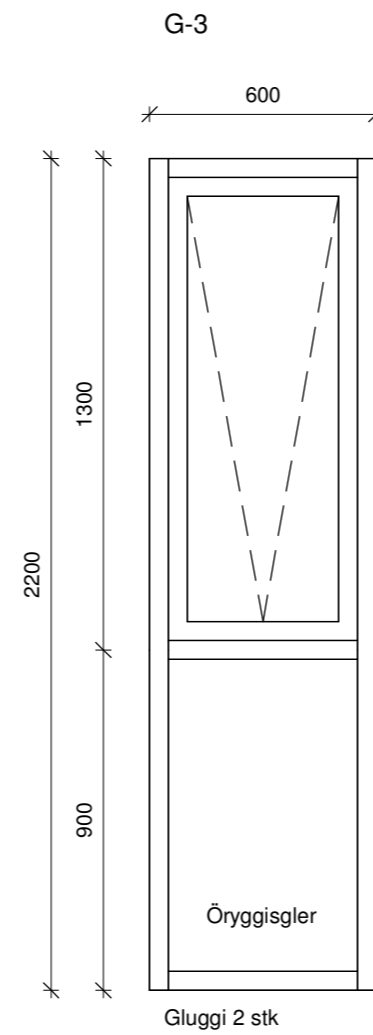
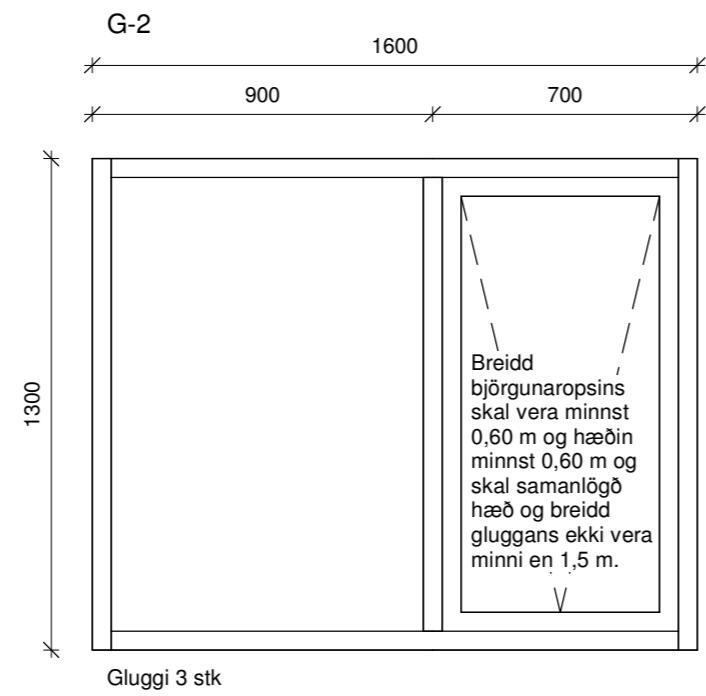
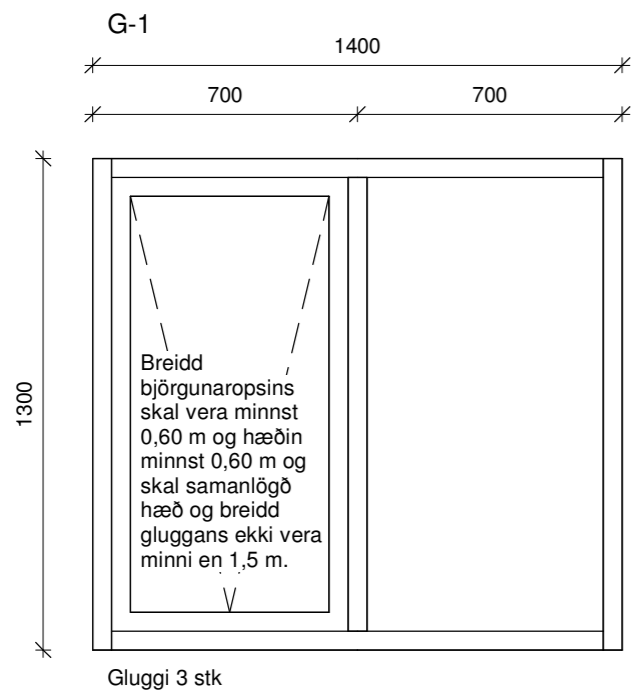

ATH  
Ef valdar eru hurðir með flötum þröskuldi skal minnka hæð hurðar um 3 cm.

Öll mál eru í millimetrum, nema annað sé tekið fram.

Nr.	Breyting	Dagsetning	Yfirfarið

VERKHEITI:	Tungurimi 9 806 Reykholt	TEIKNINÚMÉR:	301
VERKHLUTI:	Aðaluppdrættir Útlit (gluggar og hurðir)	ÚTGÁFA:	A1
Teiknað:	Jódis Ásta Gísladóttir kt.250775-4239	Bláðstærð:	A2
Hönnuður:	Bent Larsen Fróðason kt.141177-3469	Samþykkt:	Bent Larsen
Hönnunarsíti:	Bent Larsen Fróðason kt.141177-3469	Samþykkt:	Bent Larsen
VERKNR:	24-066	Dagsetning:	04/07/24
MKV:	1:20	Frumútgáfa:	04/07/24

**LARSEN**  
HÖNNUN OG RÁÐGJÖF

Bent Larsen Fróðason  
Byggingafræðingur B.Sc  
Sími 844-7699  
tölvupóstur: bent@larsenhr.is