

# Burðarvirki: Almennar skýringar

## Steypustyrktarstál:

### Gæðaflokkur

Kambstál, táknað með K og þvermáli járn í mm (t.d. K10), er stál B500C með skriðmörk 500 N/mm<sup>2</sup>. Suðuhæft kambstál er táknað með S að auki á eftir þvermáli stangar (t.d. K10S). Sléttjárn er stál S275, táknað með R og þvermáli í mm. Skeytilengd kambstáls er 50 x þvermál stangar, nema annað sé tekið fram. Öll vinna og efni skal vera skv. Byggingareglugerð. Við þverveggi og í steypuskilum skal bendistál ávallt ganga skeytilengd fyrir horn eða gegnum skil.

Steypustyrktarstál skal aldrei sjóða, hvorki með punktstuðu eða samfelldri stuðu án heimildar umsjónarmanns verkkaupa. Við alla suðuvinna skal fylgja fyrirmælum viðurkennds suðustaðals.

Allt bendistál skal vera hreint og laust við lauser ryð og völsunarhúðir. Á vinnustað skal það geymt á trélistum og vandlega sundurgreint eftir efnisflokkum.

Bendinet sem eru rafsoðin skulu vera kалddregin og hafa lágmarkstogþol 500 MPa. Þegar bendinet hafa verið afgreidd frá söluaðila er óheimilt að sjóða þau eða hita.

### Merkingar:

	Endi á ókrökbeygðu járn.
	Járn í neðri brún plötu.
	Járn í efri brún plötu.
	K10 komi með 200 mm miðjumáli yfir það svæði sem granna strikið spannar.
	Á járnateikninu fyrir plötu þýðir þetta að járn (úr útveggjum) komi að þessari línu í efri brún, eða skeytilengd út fyrir hana skv. teikningum.
	10 mm kambstál með miðjumál 200 mm í báðar áttir.
	Táknar snið A sem er tekið af teikningu B og er í kvarða 1:X
	Táknar snið A sem er tekið af teikningu A og er í kvarða 1:X
	Táknar snið A sem sýnt er á teikningu B.

### Beygjur á bendistáli

Kambstál (langjárn) má beygja með hjólskífu sem hefur minnst þvermál 16 x þvermál stangarinnar (horn innan við 90°). Kambstál má ekki beygja við minna hitastig en -10 °C.

Þvermál stangar	Beygjuþvermál
θ < 20	4θ
θ ≥ 20	7θ

Beygjuþvermál má þó aldrei vera minna en það gildi sem framleiðendur stáls mæla með.

### Steypuhula

Steypuhula er skv. eftirfarandi nema annað komi fram á teikningum.

### Undirstöður og veggir að jarðfyllingu.

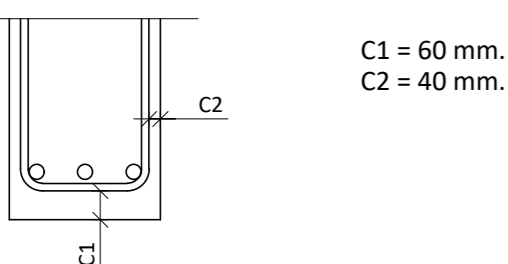

C1 = 60 mm.  
C2 = 40 mm.

### Botnplata á fyllingu.

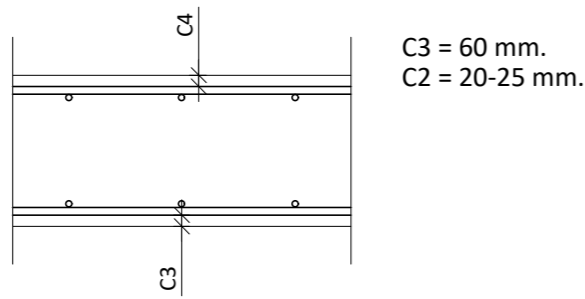

C3 = 60 mm.  
C2 = 20-25 mm.

### Innveggir, plötur og bitar.

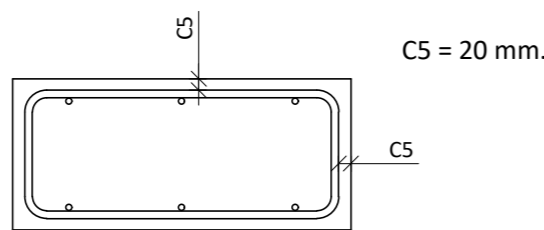

C5 = 20 mm.

### Innveggir, bitar, súlur - lágmarkshula út frá stærð járna:

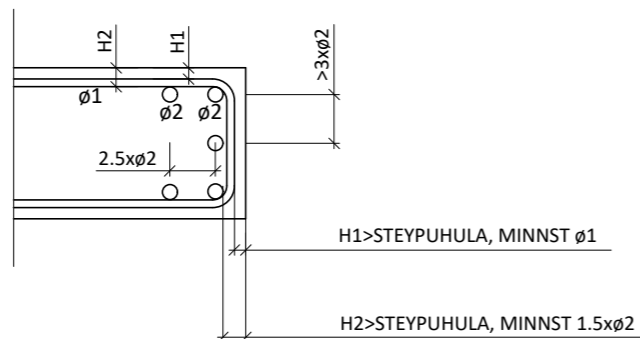

### Minnstu fjarlægðir milli stanga

Lágmarksfjarlægðir milli einstakra stanga eru stærsta þvermál járna en þó aldrei minna en 20 mm. Ef þvermál stanga er meiri en 32 mm skal bæta við 5 mm við lágmarksfjarlægðina.

### Skeytilengd bendistáls

Lágmarkskeytilengd bendistál er 50 x θ, sem sýnt er í eftirfarandi töflu:

Þvermál	Skeytilengd
θ = 8	400
θ = 10	500
θ = 12	600
θ = 16	800
θ = 20	1000
θ = 25	1200

Lágmarkskeytilengd bendistál er 70 x θ ef skeyting er meiri en 30% í sama sniði.

### Skeytilengd rafsoðinna bendineta

Þvermál stanga 5-6 mm Skeytilengd burðarjarna Skeytilengd þverjarna Þrír heilir möskvar, þó minnst 300 mm Einn heill möskvi, þó minnst 150 mm

Þvermál stanga 7-8 mm Skeytilengd burðarjarna Skeytilengd þverjarna Þrír heilir möskvar, þó minnst 300 mm Tveir heilir möskvar, þó minnst 200 mm

### Fjarlægðarklossar fyrir bendistál

Í mótum skal bendistáli vera haldið í rétttri fjarlægð frá mótum með fjarlægðarklossum. Járn í plötu skal vera haldið með þar til gerðum stólum. Minnsta bil milli klossanna og stólanna í báðar áttir skal vera samkvæmt eftirfarandi töflu:

Þvermál	Mesta fjarlægð
θ = 8-12	0.7 m
θ = 16-32	0.7 m

### Frágangur járna í beygjum

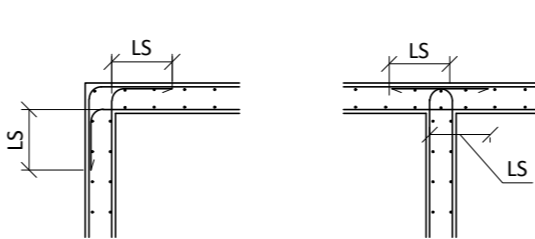

### Viðbótarárnun við op

Ef járn í kringum op eru ekki sýnd á teikningum gildir eftirfarandi. Ef hlíðar opa eru minni en 200 mm þarf engin viðbótarárn. En göt sem eru stærri skal járnbinda skv. eftirfarandi mynd.

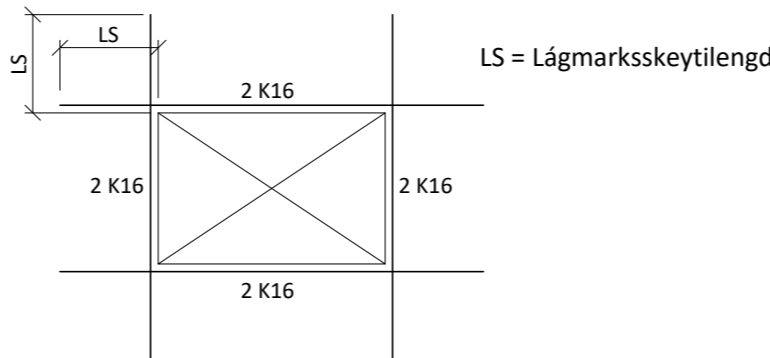

### Nákvæmniskröfur steypumóta

Steypumót skulu gerð skv. ÍST EN 13670:2009. Svignun eða hreyfing móta undan steypubunga sé ekki meiri en 0,2 % af fjarlægð milli fasta punkta. Nákvæmniskröfur við mótauppslátt skulu fylgja eftirfarandi töflu.

Nákvæmniskröfur við mótauppslátt:

Þversnið, þykkt	+/- 5 %
Staðsetning í plani og hæð	+/- 10 mm
Staðsetning í plani og hæð	+/- 10 mm
Steyptir hlutar: stærð	+/- 5 mm
Steyptir hlutar: staðsetning	+/- 10 mm

Misgengi veggja á sýnilegum flötum má mest vera 3 mm.

Frávik milli sléttu flatar og 3 metra réttskeið sem lögð er á steyptan flöt má mest vera:

Veggir og súlur	5 mm
Gólf	10 mm

### Frágangur á lykktjum

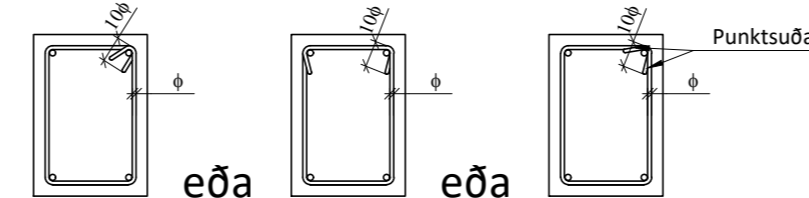

## Timburvirki

Timbur í burðarvirki skal ávallt vera styrkleikaflokkað skv. ÍST EN 14081-2:2018, C24 eða betra, nema annað sé tekið fram. Allt bolttaefni skal vera af gæðunum 8.8 eða betra. Allar sérsníðaðar festingar utanhúss skulu vera heitgalvanhúðaðar eða ryðfrjár. Allur saumur, boltar og festingar skal vera ryðvarinn. Þar sem heitgalvanhúðaðar festingar koma í þrýstífúavarið timbruð skal nota B-vörn (olíuvörn) nema annað komi fram.

Undir allar rær og bolta skal setja skinnur með kantmál 3 x þvermál bolta eða stærra og þykkt 0,3 x þvermál bolta eða stærra. Á milli timbrs og steins skal ávallt setja asfaltþappa.

## Stálvirki

Allt járn í stálvirki skal vera S235 skv. ÍST EN 10025:2019 nema annað komi fram á teikningum. Það skal sandblásið og grunnað með ryðvarnargrunni, nema annað sé tekið fram. Suður skulu hafa minnst a-mál 4 mm, en þó aldrei minna en efnisþykkt þeirra hluta sem soðnir eru saman. Öll rafsuðuvinna skal uppfylla skyliði ÍST EN ISO 5817:2014. Suðumenn skulu hafa gild réttindi og hafa hæfnispróf er svara til þeirra suðuáferða sem áformað er að nota.

## Steinsteypa

### Öll Steypa er skv EC2

Gerð steypu kemur fram á viðkomandi teikningu á forminu:

Caa/bb - cc - Sd - ee  
þar sem:

aa	Sivalingsstyrkur steypu í MPa
bb	Teningsstyrkur steypu í MPa
cc	Hámarks kornastærð
d	Sigmálsflokkur
ee	Umhverfisflokkur tengdur umhverfisaðstæðum

Hver umhverfisflokkur gefur kröfur á lágmarks sementsmagn, loftmagn og hámarks v/s hlutfall fyrir steinsteypu. Fyrir umhverfisflokk 2b og benta steypu er þannig hámarks v/s hlutfall 0.55, lágmarkssemmentsmagn 280 kg/m<sup>3</sup> og lágmarksloftmagn 5% fyrir steinastærð 16 mm.

Sigmálsflokkar steypu eru eftirfarandi:

Flokkur	Sigmál í mm.
S1	10 til 40
S2	50 til 90
S3	100 til 150
S4	≥ 160

Blöndunarluftöfl/loftblendi:

Magn og gæði fylliefna, sements og lofts ákvarðast af ofangreindum flokkum. Í alla steinsteypa skal setja loftblendi af viðurkenndri gerð.

Sannprófanir á byggingarstað:

Stinnleikaprófun skal mæla fyrir íblöndun þjálniefna. Loftpróf skal gert við niðurlögn í mót (eftir dælingu) Brotstyrkur mældur til samræmis við ÍST EN 13670:2009

Niðurlögn, aðhlúun:

Alls steinsteypu ber að titra og skal vanda hana þannig að steypulögin myndi eina einsleitna og samþjappaða heild. Fallhæð hennar skal ekki vera meiri en 3 m. Yfirborð steypu skal verja ofþornun, ofkælingu og rigningu með yfirbreiðslu og/eða einangrun. Mót skal að jafnaði ekki rífa af veggjum fyrr en eftir 3 daga

Steypuvinna í kulda:

Niðurlögð steypa skal varin hitastigi lægra en 3° þar til hún hefur náð 6 MPa þrýstipól

## Fylling

Fyllt skal með frostrfríri grúsarfyllingu og þjappað samkvæmt eftirfarandi töflu.

Þjöppun skal uppfylla eftirfarandi kröfur:  
E2 > 120 MPa  
E2/E1 < 2,3

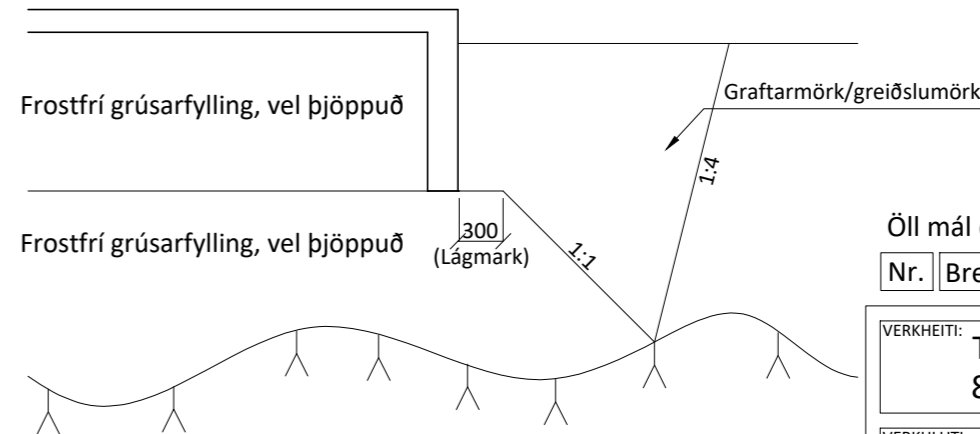

Fyrir undirstöðum skal grafa niður á heillegan, burðarhæfan klapparbotn. Síðan skal fylla upp með frostrfríri burðarhæfri grús, bleyta vel og þjappa síðan skv. eftirfarandi töflu:

Tæki	Lagþykkt [m]	Fjöldi yfirferða
5,0 tn vibrovaltari	0,4	6
0,5 tn vibroplata	0,3	4
0,4 tn vibroplata	0,2	4

Taka skal þjöppupróf á fyllingu, eftir kröfum verklysingar.

## Álagsforsendur

Almennar reglur:

ÍST EN 1990:2002

Notálag:

ÍST EN 1991-1-1:2002

Snjóálag:

ÍST EN 1991-1-3:2003

Vindálag:

ÍST EN 199-1-1-4:2005

Jarðskjálftaálag:

Miða skal við Eurocode 8

ÍST EN 1998-1-1:2004 & íslensku þjóðarskjölunum

HÖNNUNARFORSENDUR:

SNJÓR: ÁLAGSSVÆÐI 1	2.1 kN/m <sup>2</sup>
VINDUR: z=10.000 m	1.66 kN/m <sup>2</sup>

NOTÁLAG:

GÓLFPLATA 1.HÆÐ	2 kN/m <sup>2</sup>
-----------------	---------------------

EIGINBYNDG:

ÞAK	0.7 kN/m <sup>2</sup>
STEYPA	25 kN/m <sup>3</sup>
GÓLFEFNI, ÍLÖGN OG LAGNIR	1.5 kN/m <sup>2</sup>

Öll mál eru í millimetrum, nema annað sé tekið fram.

Nr.	Breyting	Dags.	Samþ.
VERKHEITI: Tungurimi 11, Reykholt 806 Bláskógabyggð		TEKINNÚMÉR: 160	
VERKHLUTI: Burðarvirki Skýringar		ÚTGÁFA: A1	
Teiknað: Eva Björk Birgisdóttir		Bláðstærð: A-2	
Höfnuður: Björgvin Viglundsson kt. 040546-2009		Samþykkt: <i>Björgvin Viglundsson</i> Dagsetning: 10.09.24	
Yfirfarir af hönnunarstjóra: Bent Larsen kt. 141177-3469		Samþykkt: <i>Bent Larsen</i> Frumútgáfa: 10.09.24	
Bent Larsen Fróðason Byggingafræðingur B.Sc Sími 844-7699 tölvupóstur: bent@larsenhr.is		VERKNR: 24-067	
LARSEN HÖNNUN OG RAÐGJÖF		MKV:	

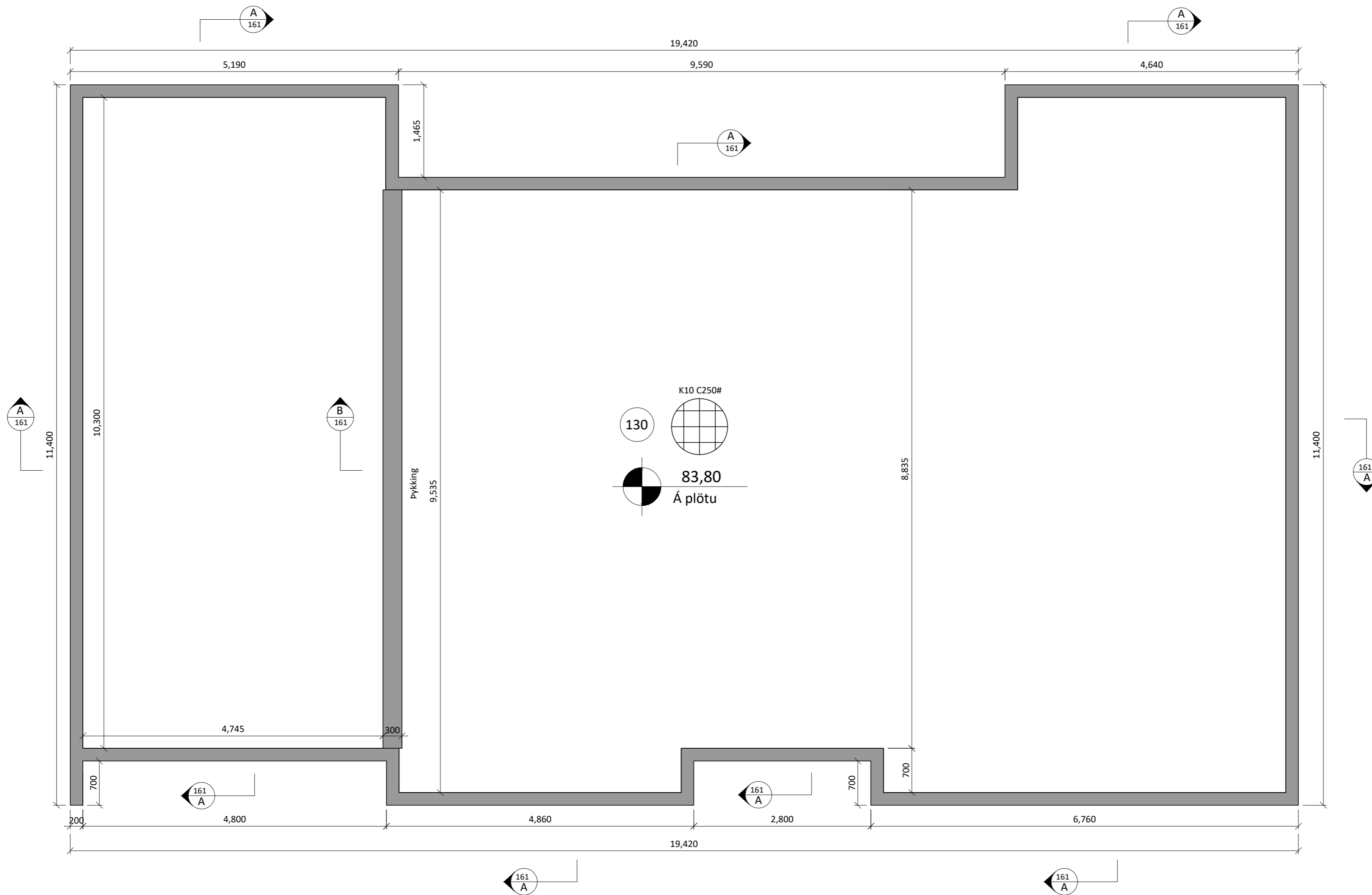

**A** SNIÐ  
161 1:20

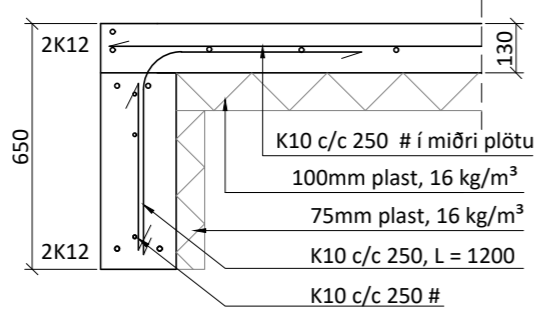

**B** SNIÐ  
161-164 1:20

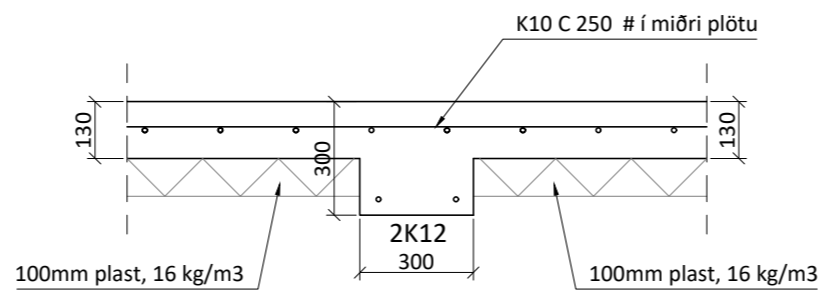

**Almennt:**

Öll mál skulu staðfest skv. aðaltekningum. Ef eitthvert misræmi er skulu aðaltekningar vera ráðandi, þó ber að láta hönnuði vita af misræmi.

**Skýringar - Steinsteypa og bendistál**

**Styrkleikaflokkar efnis:**

Steypa: C25/30-22-S3-2b  
Bendistál: B500C

Í stað K10 c/c 250 grindar í sökkul er heimilt að nota 6 mm net með 150 mm möskvum. Einnig er heimilt að nota 6 mm net með 150 mm möskvum í stað K10 c/c 250 grindar í plötu.

Skýringamynd af sökkulgötum

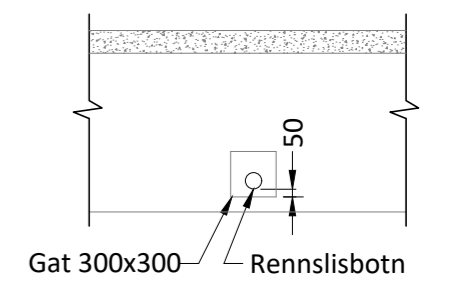

Skýringamynd af inntaksgati

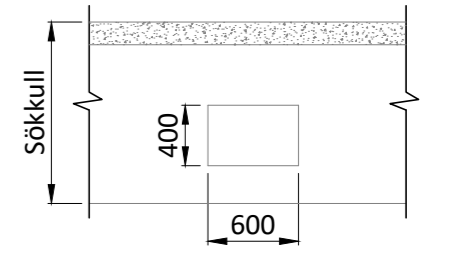

Öll mál eru í millimetrum, nema annað sé tekið fram.

Nr.	Breyting	Dags.	Samþ.
-----	----------	-------	-------

VERKHEITI:	Tungurimi 11, Reykholt 806 Bláskógabyggð	TEIKNINÚMÉR:	161
------------	---	--------------	-----

VERKHLUTI:	Burðarvirki (YFIRLIT) Grunnmynd sökkla og deili	ÚTGÁFA:	B1
------------	--	---------	----

Teiknað:	Eva Björk Birgisdóttir	Bláðstærð:	A-2
----------	------------------------	------------	-----

Hönnuður:	Björgvin Viglundsson kt. 040546-2009	Samþykkt:	Björgvin Viglundsson	Dagsetning:	10.09.24
-----------	--------------------------------------	-----------	----------------------	-------------	----------

Yfirfarir af hönnunarstjóra:	Bent Larsen kt. 141177-3469	Samþykkt:	Bent Larsen	Frumútgáfa:	10.09.24
------------------------------	-----------------------------	-----------	-------------	-------------	----------

<b>LARSEN</b> HÖNNUN OG RÁÐGJÖF	Bent Larsen Fróðason Byggingaráæðingur B.Sc Sími 844-7699 tölvupóstur: bent@larsenhr.is	VERKNR:	24-067
------------------------------------	--	---------	--------

MKV:	1:50 1:20
------	--------------

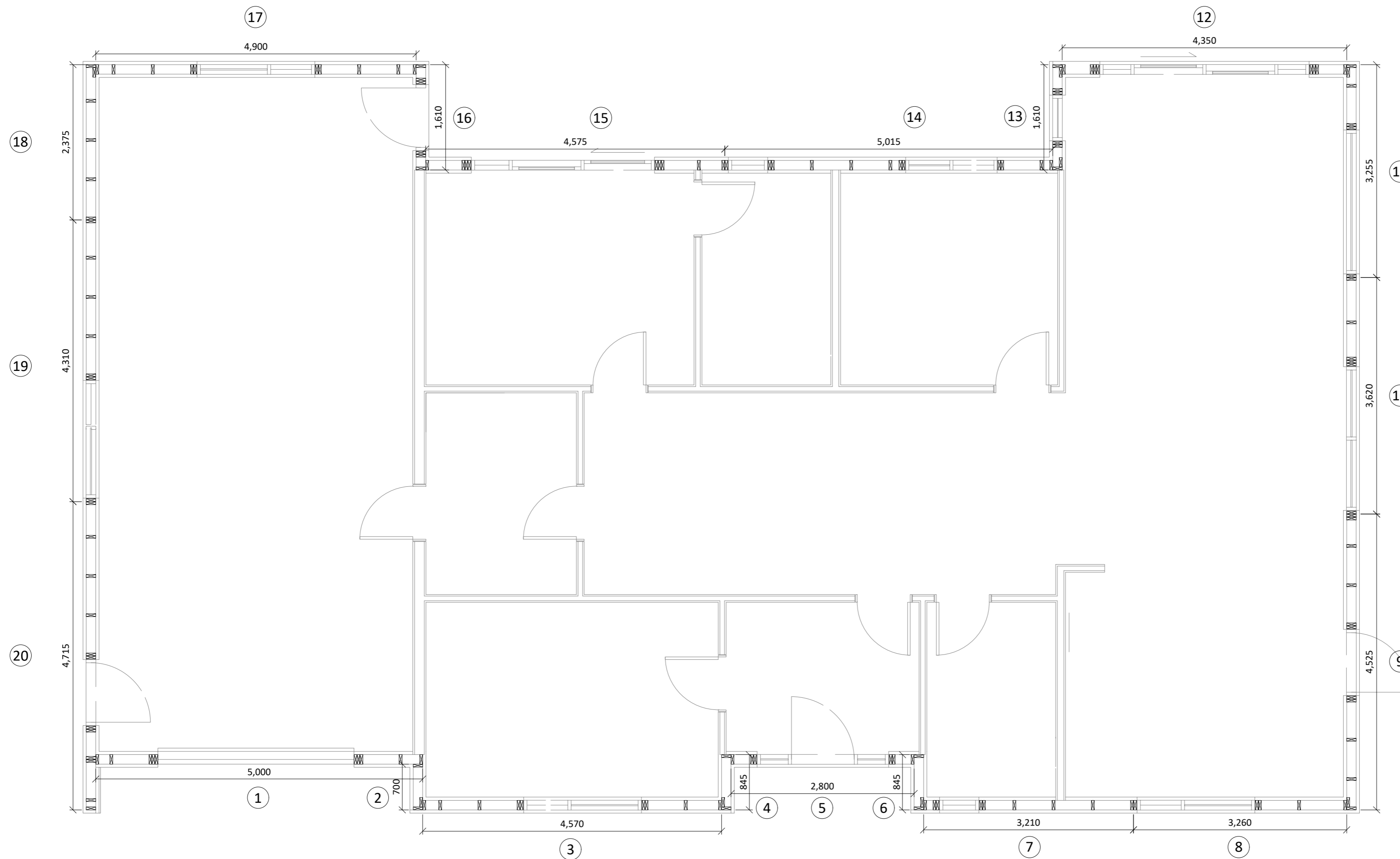

### Almennt:

Öll mál skulu staðfest skv. aðalteikningum. Ef eitthvert misræmi er skulu aðalteikningar vera ráðandi, þó ber að láta hönnuði vita af misræmi. Öll mál eru í millimetrum, nema annað komi fram.

### Skýringar - trévirki veggja

Allur viður er C24 eða betri. Allan við utanhúss skal fúaverja. Allur saumur og festingar utanhúss skulu vera heitzinkhúðaðar eða ryðfríar. Allar stoðir og lausholt eru  $4\frac{5}{145}$  nema annað sé tekið fram. Bil á milli miðjúlínu stoða skal ekki vera meira en 600 mm. Utan á grind komi 9 mm gufuopinn rakabollinn krossviður (t.d. grenikrossviður). Krossviður festist með  $2\frac{3}{50}$  c/c 150 í rakabolið lím. Þétting (Aerofil-pulsa eða Illmod þéttiborði) komi undir fótstykki, einnig skal setja vindpappa undir fótstykki, sem kemur þá á milli steypu og fótstykkis.

### Festingar á öllum samskeytum:

Öll horn og einingasamskeyti skal víxlscrúfa saman með 6x80mm skrúfum c/c 400mm.

### Festing á fótstykki

Múrboltar M12 c/c 600 koma í gegnum fótstykki. Bordýpt = 105 mm og snertidýpt bolta við steypnan flöt => 80 mm.

F1 - F6  
sjá sérmyndir.

Öll mál eru í millimetrum, nema annað sé tekið fram.

BR.	Breyting	Dags.	Samþ.
-----	----------	-------	-------

VERKHEITI:	Tungurimi 11, Reykholt 806 Bláskógabyggð	TEIKNINÚMÉR:	200
------------	---	--------------	-----

VERKHLUTI:	Burðarvirki Grunnmynd veggja	ÚTGÁFA:	B1
------------	---------------------------------	---------	----

Teiknað:	Eva Björk Birgisdóttir	Bláðstærð:	A-2
----------	------------------------	------------	-----

Hönnuður:	Björgvin Viglundsson kt. 040546-2009	Sambýkkt:	Kelmu O. Kristsson	Dagsetning:	10.09.24
-----------	--------------------------------------	-----------	--------------------	-------------	----------

Yfirfarið af hönnunarstjóra:	Bent Larsen kt. 141177-3469	Sambýkkt:	Bent Larsen	Frumútgáfa:	10.09.24
------------------------------	-----------------------------	-----------	-------------	-------------	----------

**LARSEN**  
HÖNNUN OG RÁÐGJÖF

Bent Larsen Fróðason  
Byggingafræðingur B.Sc  
Sími 844-7699  
tölvupóstur: bent@larsenhr.is

VERKNR:	24-067
MKV:	1:50

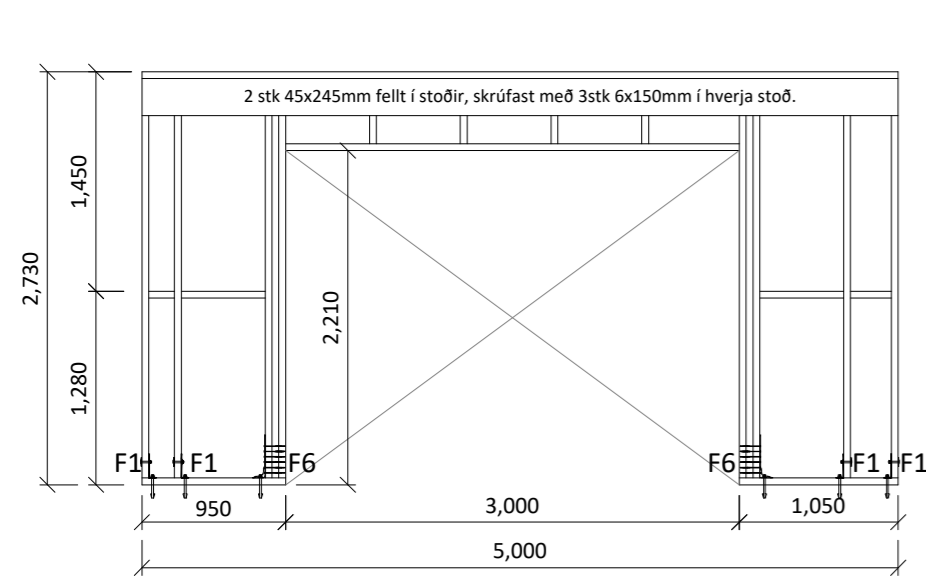

Grind nr.1

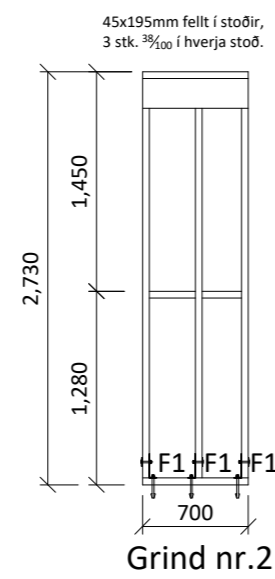

Grind nr.2

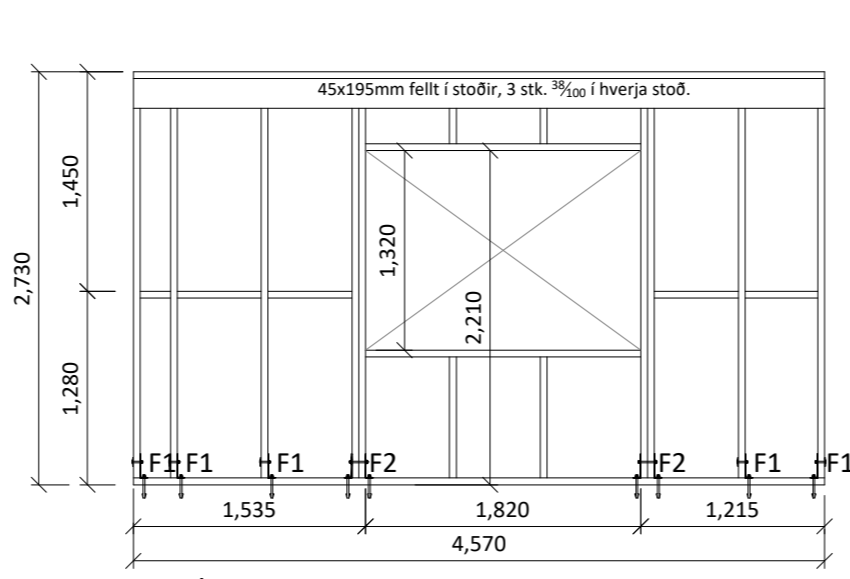

Grind nr.3

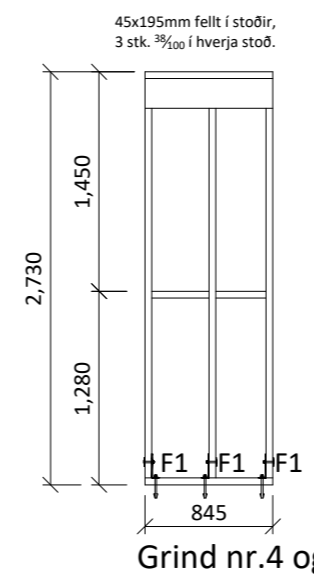

Grind nr.4 og 6

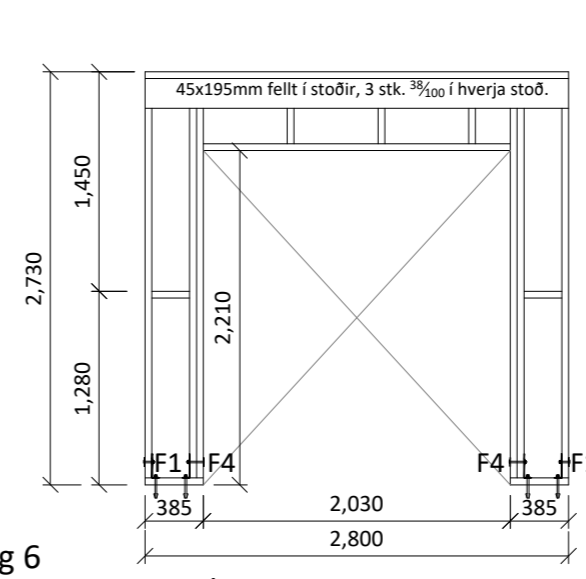

Grind nr.5

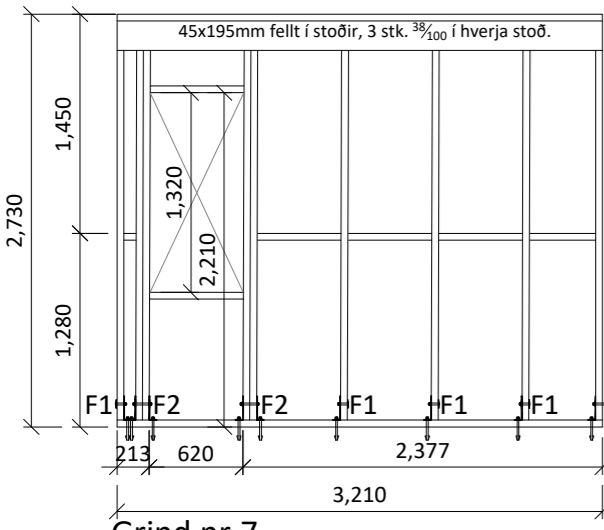

Grind nr.7

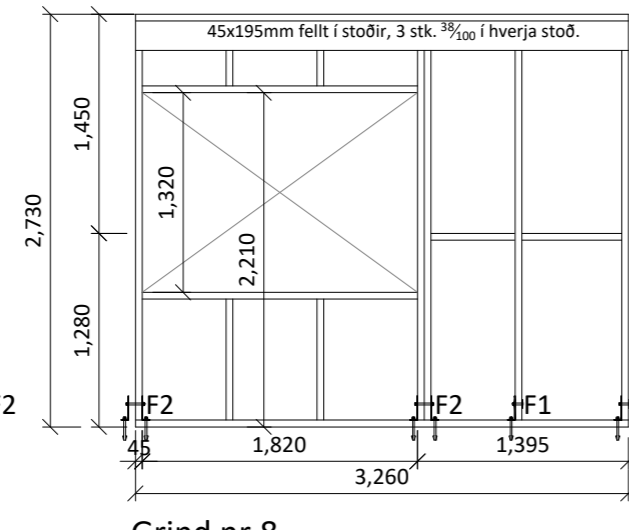

Grind nr.8

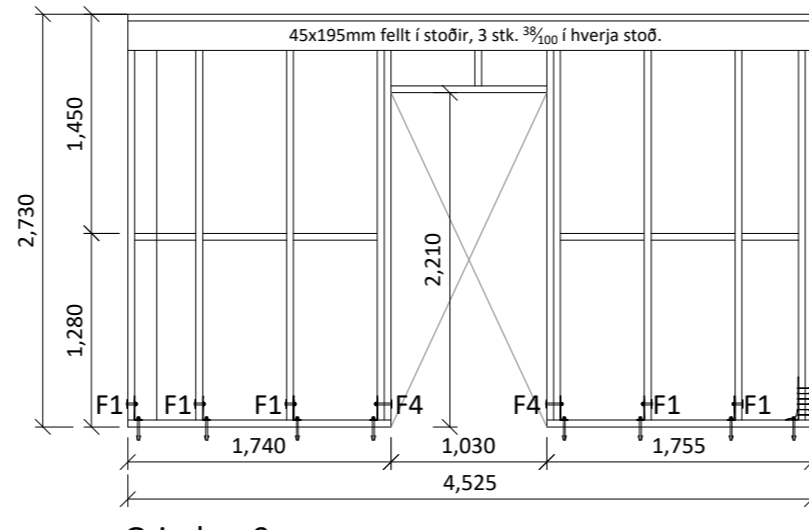

Grind nr.9

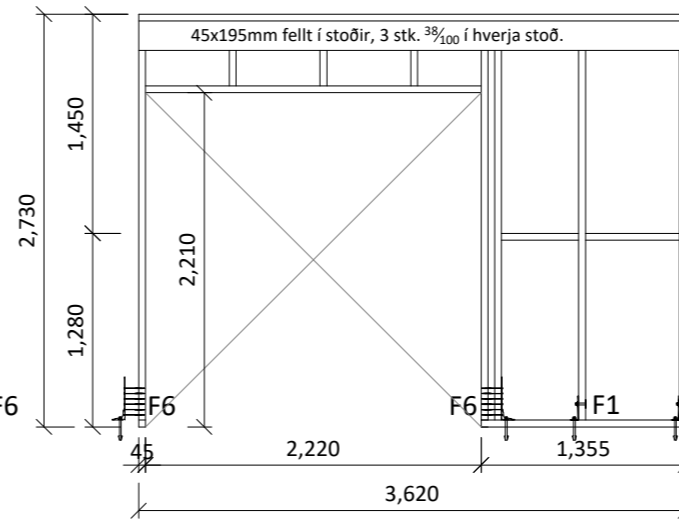

Grind nr.10

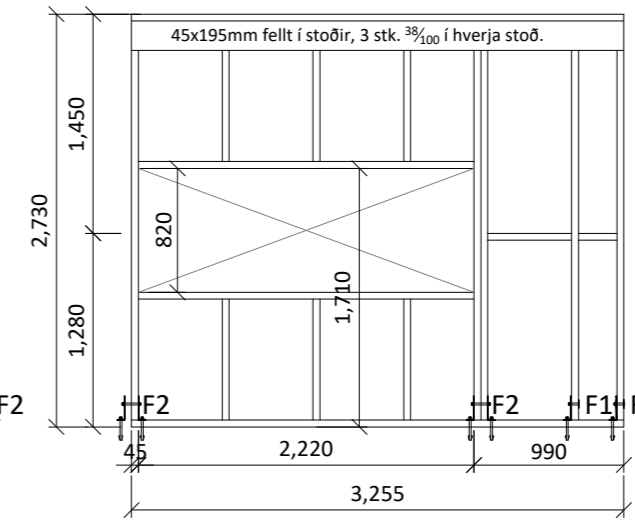

Grind nr.11

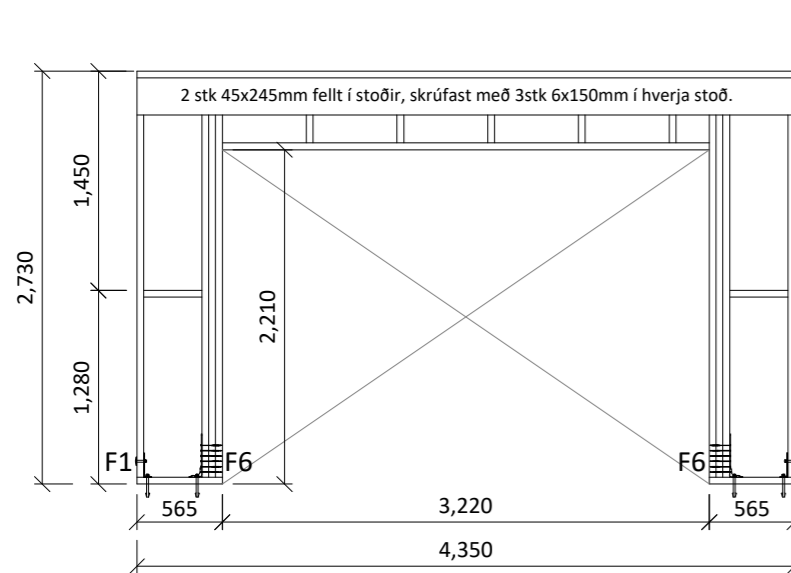

Grind nr.12

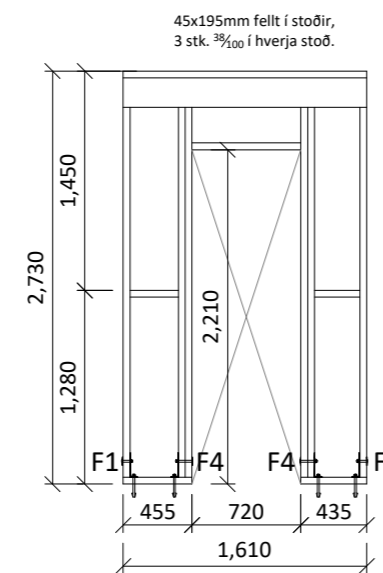

Grind nr.13

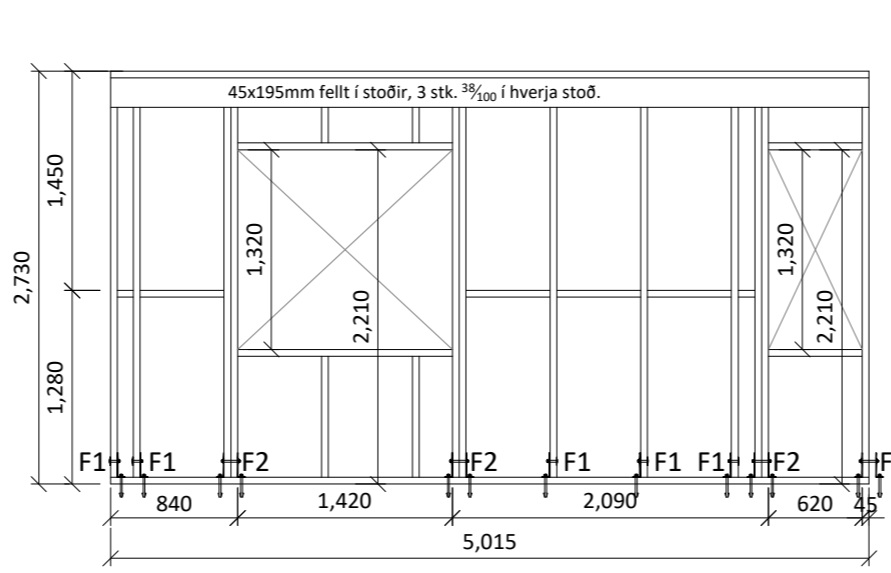

Grind nr.14

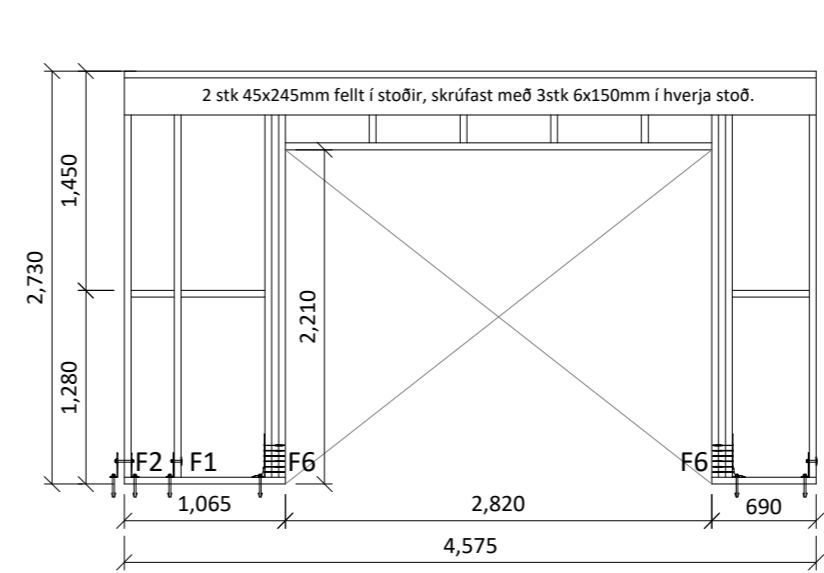

Grind nr.15

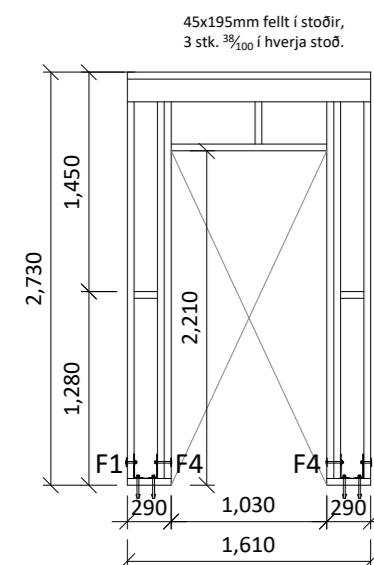

Grind nr.16

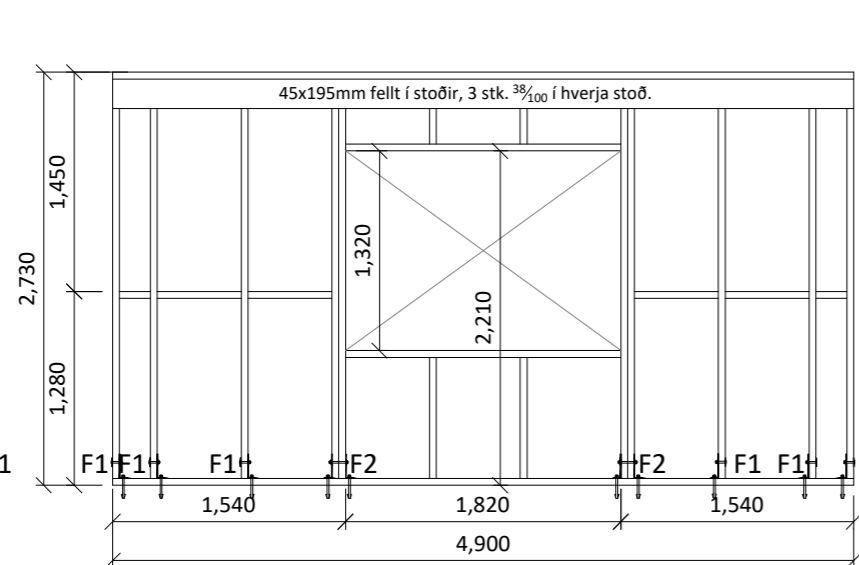

Grind nr.17

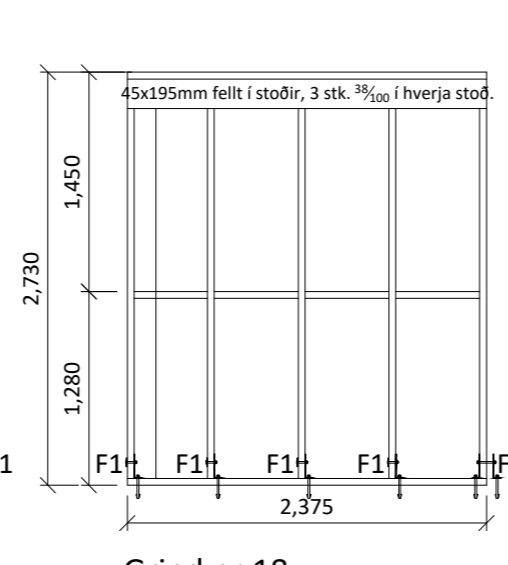

Grind nr.18

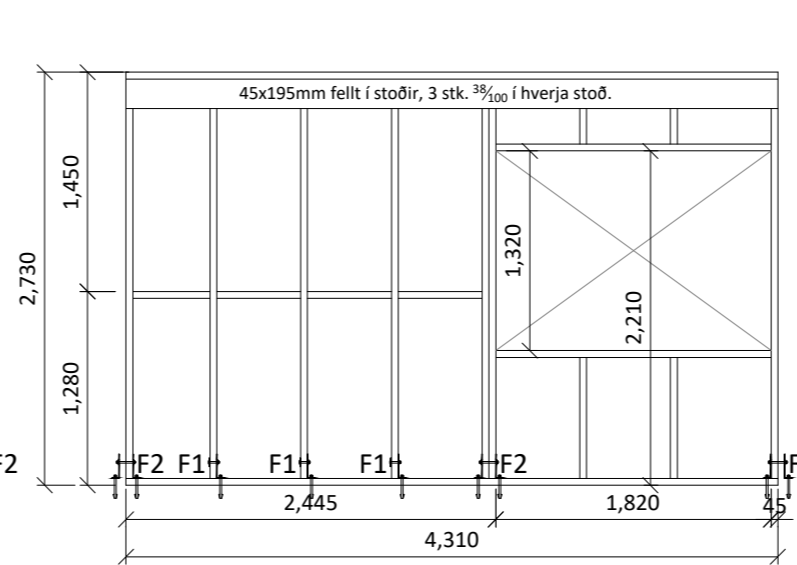

Grind nr.19

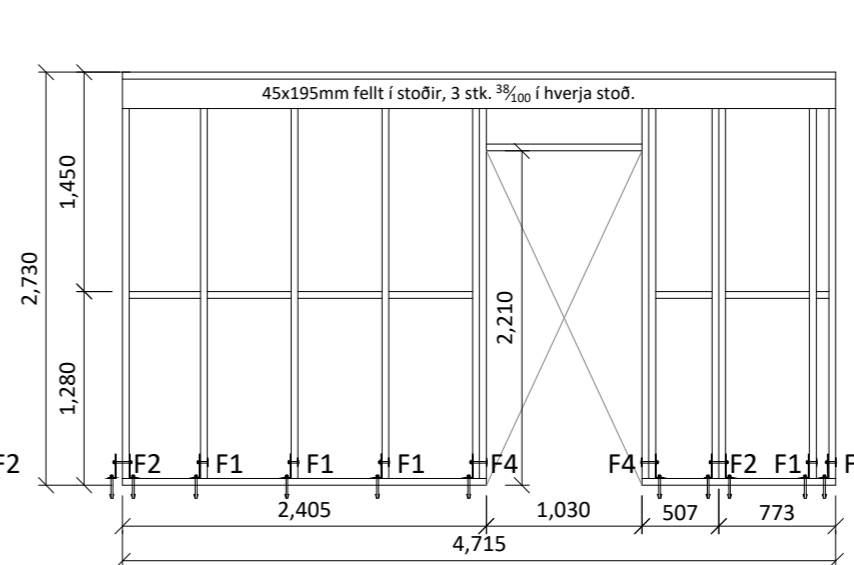

Grind nr.20

**Almennt:**

Öll mál skulu staðfest skv. aðalteikningum. Ef eitthvert misræmi er skulu aðalteikningar vera ráðandi, þó þer að láta hönnuði vita af misræmi. Öll mál eru í millimetrum, nema annað komi fram.

**Skýringar - trévirki veggja**

Allur viður er C24 eða betri. Allan við utanhúss skal fúaverja. Allur saumur og festingar utanhúss skulu vera heitzinkhúðaðar eða ryðfríar. Allar stoðir og lausholt eru 45/145 nema annað sé tekið fram. Bil á milli miðjúlínu stoða skal ekki vera meira en 600 mm. Utan á grind komi 9 mm gufuopinn rakabollinn krossviður (t.d. grenikrossviður). Krossviður festist með 28/50 c/c 150 í rakabolið lím. Þétting (Aerofil-púlsa eða Illmod þétting) komi undir fótstykki, einnig skal setja vindpappa undir fótstykki, sem kemur þá á milli steypu og fótstykkis.

**Festingar á öllum samskeytum:**

Öll horn og einingasamskeyti skal víxlskrúfa saman með 6x80mm skrúfum c/c 400mm.

**Festing á fótstykki**

Múrboltar M12 c/c 600 koma í gegnum fótstykki. Bordýpt = 105 mm og snertidýpt bolta við steypant flöt => 80 mm.

F1 - F6 sjá sérmyndir.

Öll mál eru í millimetrum, nema annað sé tekið fram.

BR.	Breyting	Dags.	Samþ.
VERKHEITI:	Tungurimi 11, Reykholt 806 Bláskógabyggð	TEIKNINÚMÉR:	201
VERKHLUTI:	Burðarvirki Ásýnd grindur	ÚTGÁFA:	B1
Teiknað:	Eva Björk Birgisdóttir	Bláðstærð:	A-2
Hönnuður:	Björgvin Viglundsson kt. 040546-2009	Samþykkt:	<i>Bent Larsen</i>
Yfirfarir af hönnunarskjára:	Bent Larsen kt. 141177-3469	Samþykkt:	<i>Bent Larsen</i>
		Dagsetning:	10.09.24
		Frumútgáfa:	10.09.24
		VERKNR:	24-067
		MKV:	1:50

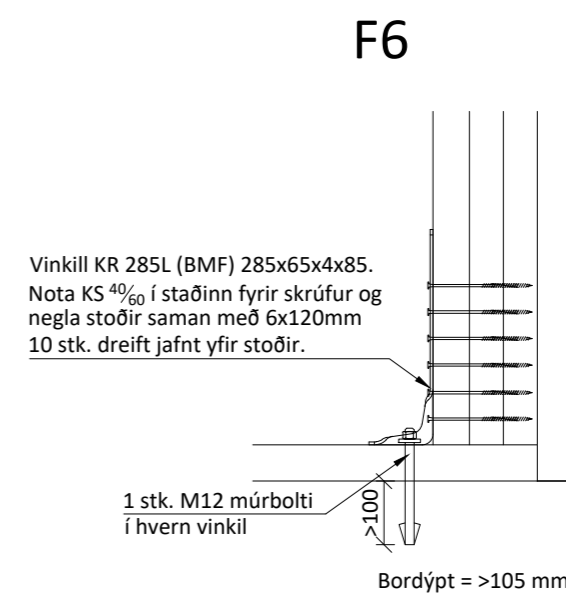
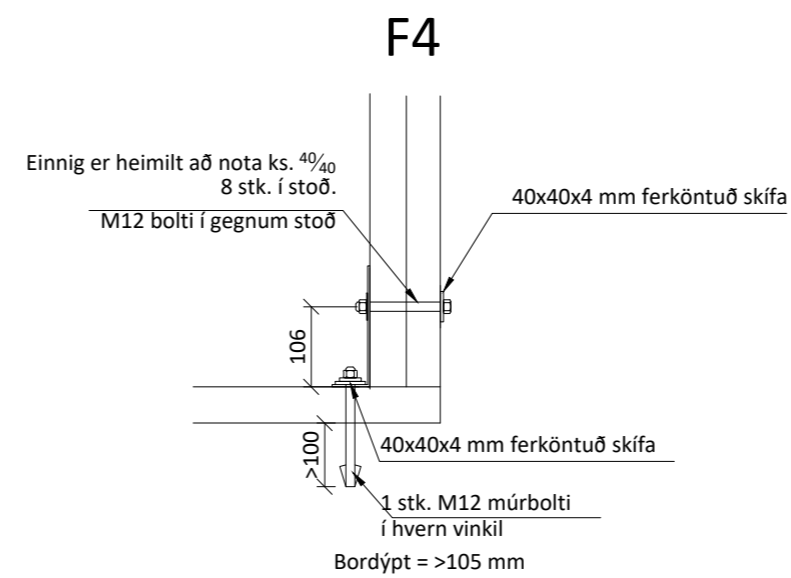
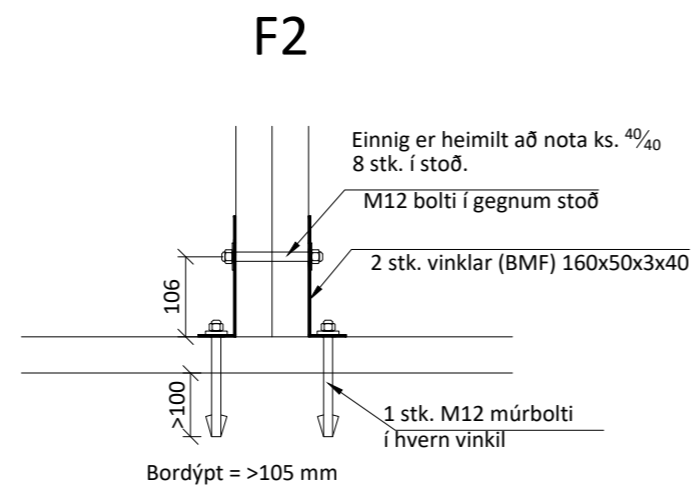
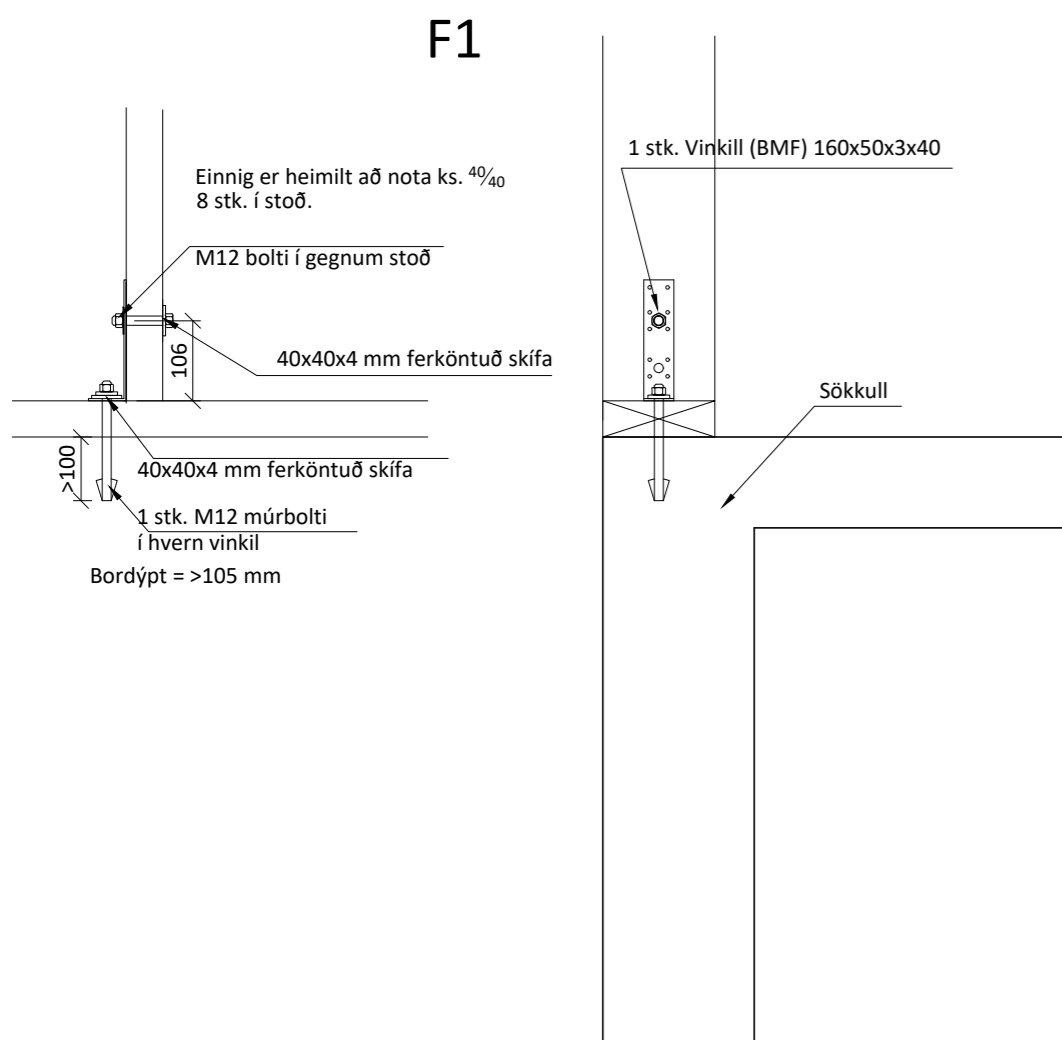

### Almennt:

Öll mál skulu staðfest skv. aðaltekningum. Ef eitthvert misræmi er skulu aðaltekningar vera ráðandi, þó ber að láta hönnuði vita af misræmi. Öll mál eru í millimetrum, nema annað komi fram.

### Skýringar - trévirki veggja

Allur viður er C24 eða betri. Allan við utanhúss skal fúaverja. Allur saumur og festingar utanhúss skulu vera heitzinkhúðaðar eða ryðfríar. Allar stoðir og lausholt eru  $\frac{45}{145}$  nema annað sé tekið fram. Bil á milli miðjúlínu stoða skal ekki vera meira en 600 mm. Utan á grind komi 9 mm gufuopinn rakabollinn krossviður (t.d. grenikrossviður). Krossviður festist með  $\frac{28}{50}$  c/c 150 í rakabolið lím. Þétting (Aerofil-pulsa eða Illmod þéttiborði) komi undir fótstykki, einnig skal setja vindpappa undir fótstykki, sem kemur þá á milli steypu og fótstykkis.

### Festingar á öllum samskeytum:

Öll horn og einingasamskeyti skal víxlskrúfa saman með 6x80mm skrúfum c/c 400mm.

### Festing á fótstykki

Múrboltar M12 c/c 600 koma í gegnum fótstykki. Bordýpt = 105 mm og snertidýpt bolta við steypant flöt => 80 mm.

F1 - F6  
sjá sérmyndir.

Öll mál eru í millimetrum, nema annað sé tekið fram.

BR. | Breyting | Dags. | Samþ.

VERKHEITI: Tungurimi 11, Reykholt  
806 Bláskógabyggð

TEIKNINÚMÉR: 202

VERKHLUTI: Burðarvirki  
Ásýnd grindur og deili

ÚTGÁFA: B1

Teiknað: Eva Björk Birgisdóttir

Blaðstærð: A-2

Hönnuður: Björgvin Viglundsson kt. 040546-2009

Samþykkt: Ketilur Ó. Guðsson

Dagsetning: 10.09.24

Yfirfarir af hönnunarstjóra: Bent Larsen kt. 141177-3469

Samþykkt: Bent Larsen

Frumútgáfa: 10.09.24

**LARSEN**  
HÖNNUN OG RÁÐGJÖF

Bent Larsen Fróðason  
Byggingafræðingur B.Sc  
Sími 844-7699  
tölvupóstur: bent@larsenhr.is

VERKNR: 24-067

MKV: 1:50  
1:10

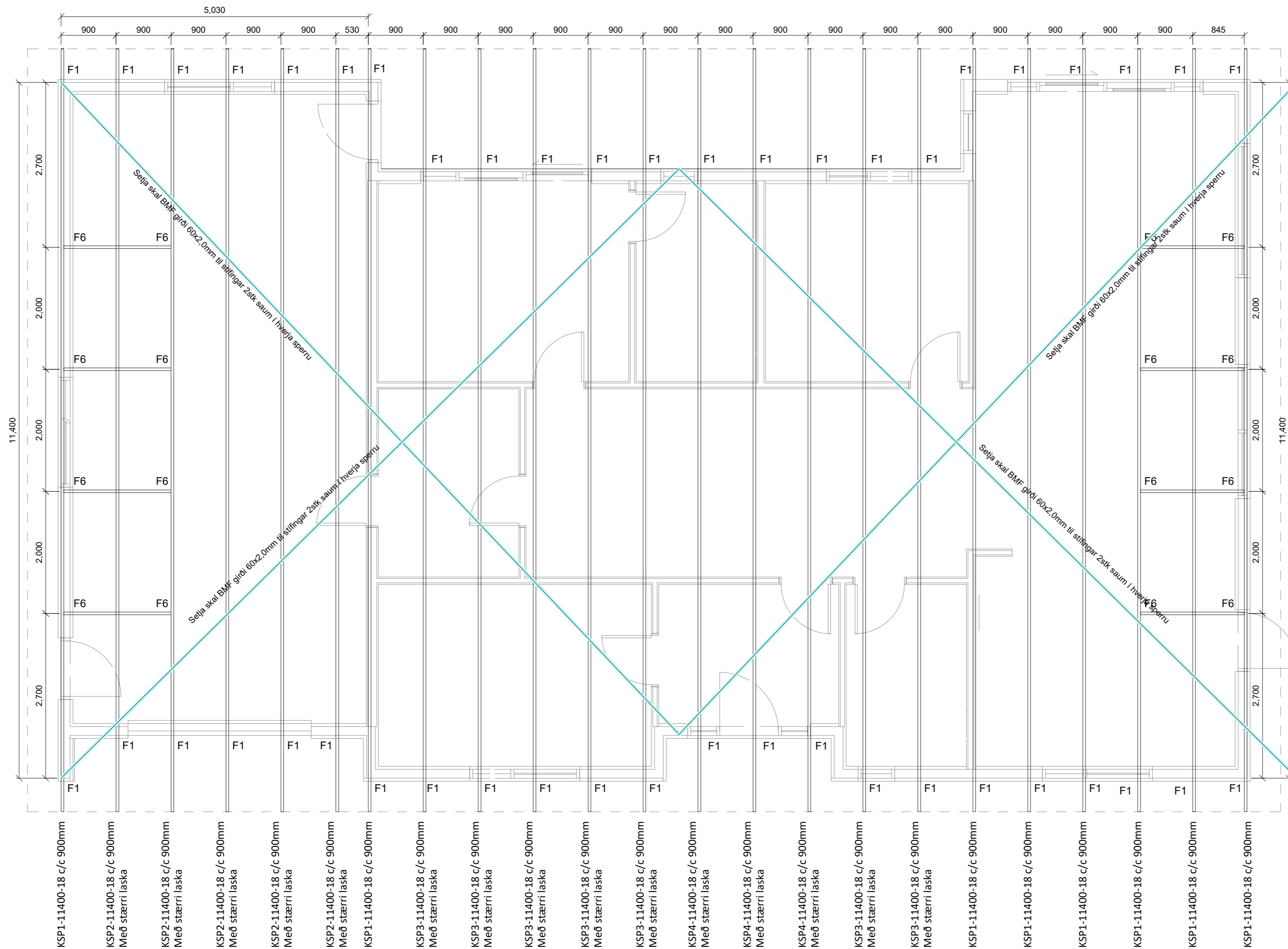

### Almennar skýringar - þakvirki

Öll mál skulu staðfest skv. aðalteikningum.  
Ef eitthvert misræmi er skulu aðalteikningar vera ráðandi, þó þer að láta hönnuði vita af misræmi.

Allur viður er C24 eða betra.  
Við utanhús skal fúverja. Allur saumur og festingar utanhúss skal vera með heitzinkhúð eða ryðfrítt. Þak þéttklæðist með borðaklæðningu (25/150) er festist með heitgalv. saum 31/70 (3"), minnst 3 stk. í sperru/borð, 1 m inn á þakbrúnir skulu koma 4 stk. í sperru/borð.

Loftun skal gerð með 2 x 6stk. Ø40 í hvert sperrubil.

#### Festingar:

**F1**  
Þakásanker (BMF) nr. 290, 2 stk. kamsaumur, 40% 4x7 stk.

**F6**  
Sjá sérteikningar.

Öll mál eru í millimetrum, nema annað sé tekið fram.

BR. Breyting      Dags.      Samp.

VERKHÉITI: Tungurimi 11, Reykholtt  
806 Bláskógabyggð      TEIKNINÚMÉR: 270

VERKHLÚTI: Burðarvirki - yfirlit  
Grunnmynd þaks      ÚTGÁFA: B1

Teiknað: Eva Björk Birgisdóttir      Blaðstærð: A-2

Hönnuður: Björgvin Viglundsson kt. 040546-2009      Samþykkt: *Björgvin Viglundsson*      Dagssetning: 10.09.24

Yfirfarir af hönnunarstjóra: Bent Larsen kt. 141177-3469      Samþykkt: *Bent Larsen*      Frumútgáfa: 10.09.24

**LARSEN**  
HÖNNUN OG RÁÐGJÖF

Bent Larsen Fróðason  
Byggingafræðingur B.Sc  
Sími 844-7699  
tölvupóstur: bent@larsenhr.is

VERKNR: 24-067  
MKV: 1:50

### KSP1-11400-18°

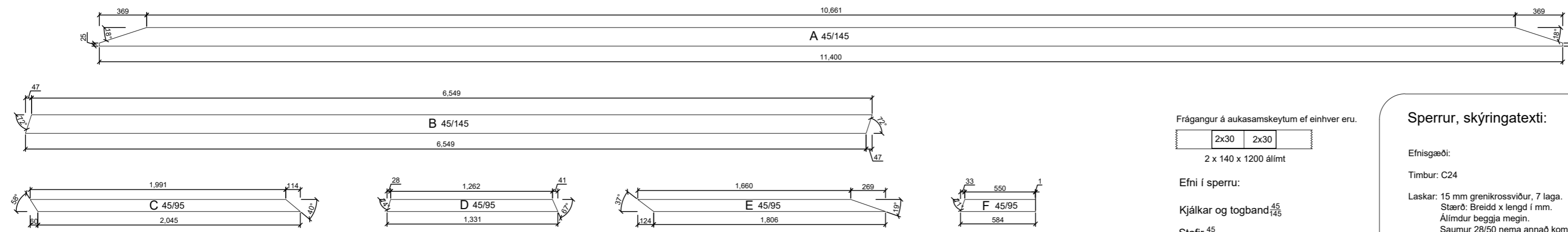
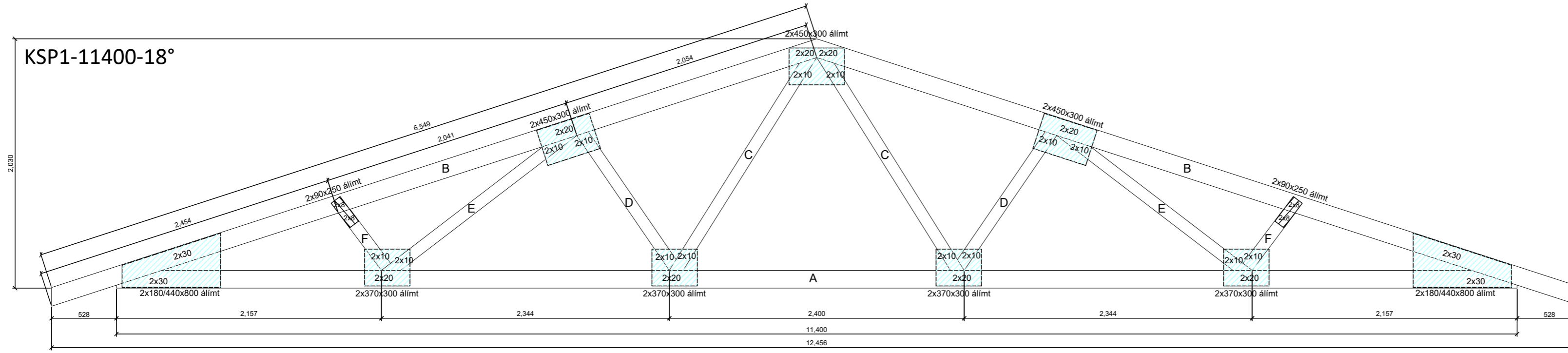

Frágangur á aukasamskeytum of einhver eru.

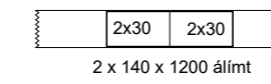

2 x 140 x 1200 álímt

Efni í sperru:

Kjálkar og togband  $\frac{45}{145}$

Stafir  $\frac{45}{55}$

#### Sperrur, skýringatexti:

Efnisgæði:

Timbur: C24

Laskar: 15 mm grenikrossviður, 7 laga.  
Stærð: Breidd x lengd í mm.  
Álmdur beggja megin.  
Saumur 28/50 nema annað komi fram.

Álag:

Eiginálag: 0,7 kN/m<sup>2</sup>

Snjóálag: 2,1 kN/m<sup>2</sup>

Vindálag: 1,4 kN/m<sup>2</sup>

Millibil á milli sperra er 900 mm  
Öll mál eru í millimetrum, nema annað komi fram.  
Staðlar: IST/EC.

### KSP2-11400-18°

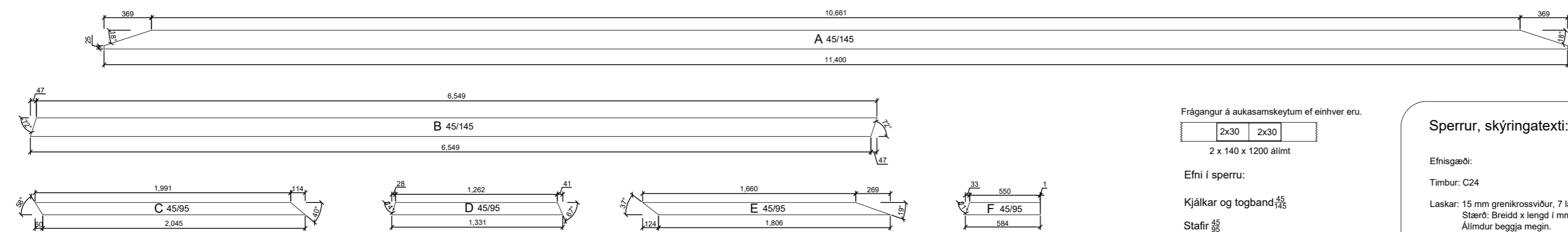
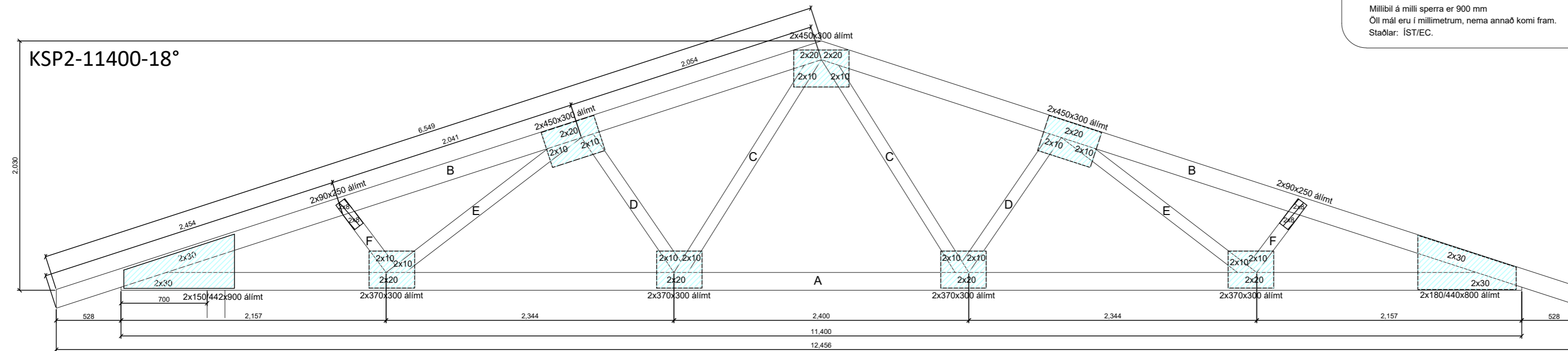

Frágangur á aukasamskeytum of einhver eru.

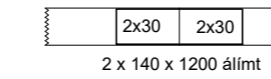

2 x 140 x 1200 álímt

Efni í sperru:

Kjálkar og togband  $\frac{45}{145}$

Stafir  $\frac{45}{55}$

#### Sperrur, skýringatexti:

Efnisgæði:

Timbur: C24

Laskar: 15 mm grenikrossviður, 7 laga.  
Stærð: Breidd x lengd í mm.  
Álmdur beggja megin.  
Saumur 28/50 nema annað komi fram.

Álag:

Eiginálag: 0,7 kN/m<sup>2</sup>

Snjóálag: 2,1 kN/m<sup>2</sup>

Vindálag: 1,4 kN/m<sup>2</sup>

Millibil á milli sperra er 900 mm  
Öll mál eru í millimetrum, nema annað komi fram.  
Staðlar: IST/EC.

### Almennar skýringar - þakvirki

Öll mál skulu staðfest skv. aðaltekningum.  
Ef eitthvert misræmi er skulu aðaltekningar vera ráðandi, þó þer að láta hönnuði vita af misræmi.

Allur viður er C24 eða betra.  
Við utanhús skal fúverja. Allur saumur og festingar utanhúss skal vera með heitzinkhúð eða ryðfrítt. Þak þéttklæðist með borðaklæðningu (25/150) er festist með heitgalv. saum 31/70 (3"), minnst 3 stk. í sperru/borð, 1 m inn á þakbrúnir skulu koma 4 stk. í sperru/borð.

Loftun skal gerð með 2 x 6stk. Ø40 í hvert sperrubil.

#### Festingar:

F1

Þakásanker (BMF) nr. 290, 2 stk. kamsaumur,  $\frac{40}{40}$  4x7 stk.

F6

Sjá sértekningar.

Öll mál eru í millimetrum, nema annað sé tekið fram.

BR. Breyting  Dags.  Samp.

VERKHEITI: Tungurimi 11, Reykholt  
806 Bláskógabyggð

TEIKNINÚMÉR:  
271

VERKHLUTI: Burðarvirki  
Sperra og sérmyndir

ÚTGÁFA:  
B1

Teiknaði: Eva Björk Birgisdóttir

Bláðstærð: A-2

Hönnuður: Björgvin Viglundsson kt. 040546-2009

Sambýtt: *Björgvin Viglundsson*

Dagsetning: 10.09.24

Yfirfarir af hönnunarstjóra: Bent Larsen kt. 141177-3469

Sambýtt: *Bent Larsen*

Frumútgáfa: 10.09.24

VERKNR: 24-067

MKV: 1:30  
1:10

**LARSEN**  
HÖNNUN OG RÁÐGJÖF

Bent Larsen Fróðason  
Byggingafræðingur B.Sc  
Sími 844-7699  
tölupóstur: bent@larsenhr.is

KSP3-11400-18°

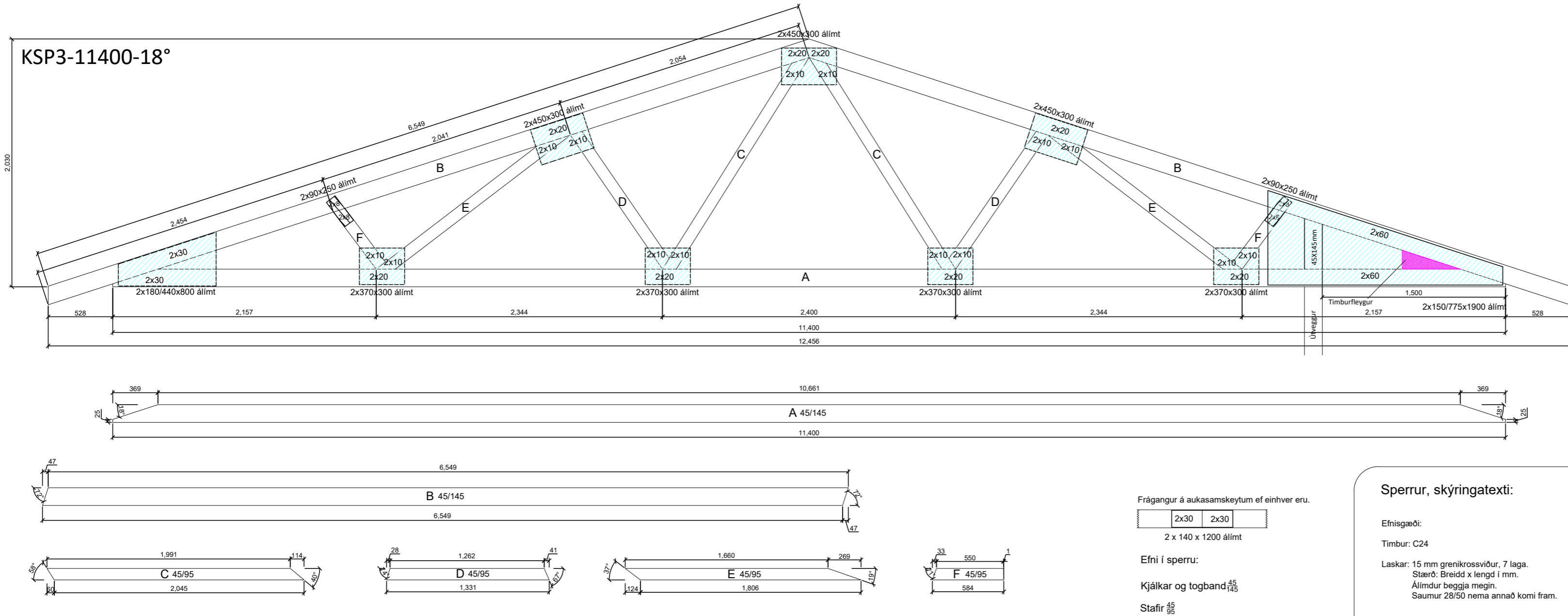

Frágangur á aukasamskeytum ef einhver eru.  
 2x30 2x30  
 2 x 140 x 1200 álímt

Efni í sperru:  
 Kjálkar og togband  $\frac{45}{145}$   
 Stafir  $\frac{45}{95}$

**Sperrur, skýringatexti:**

Efnisgæði:  
 Timbur: C24  
 Laskar: 15 mm grenikrossviður, 7 laga.  
 Stærð: Breidd x lengd í mm.  
 Álímdur beggja megin.  
 Saumur 28/50 nema annað komi fram.

Álag:  
 Eiginálág: 0,7 kN/m<sup>2</sup>  
 Snjóálag: 2,1 kN/m<sup>2</sup>  
 Vindálag: 1,4 kN/m<sup>2</sup>

Millibil á milli sperra er 900 mm  
 Öll mál eru í millimetrum, nema annað komi fram.  
 Staðlar: ÍST/EC.

KSP4-11400-18°

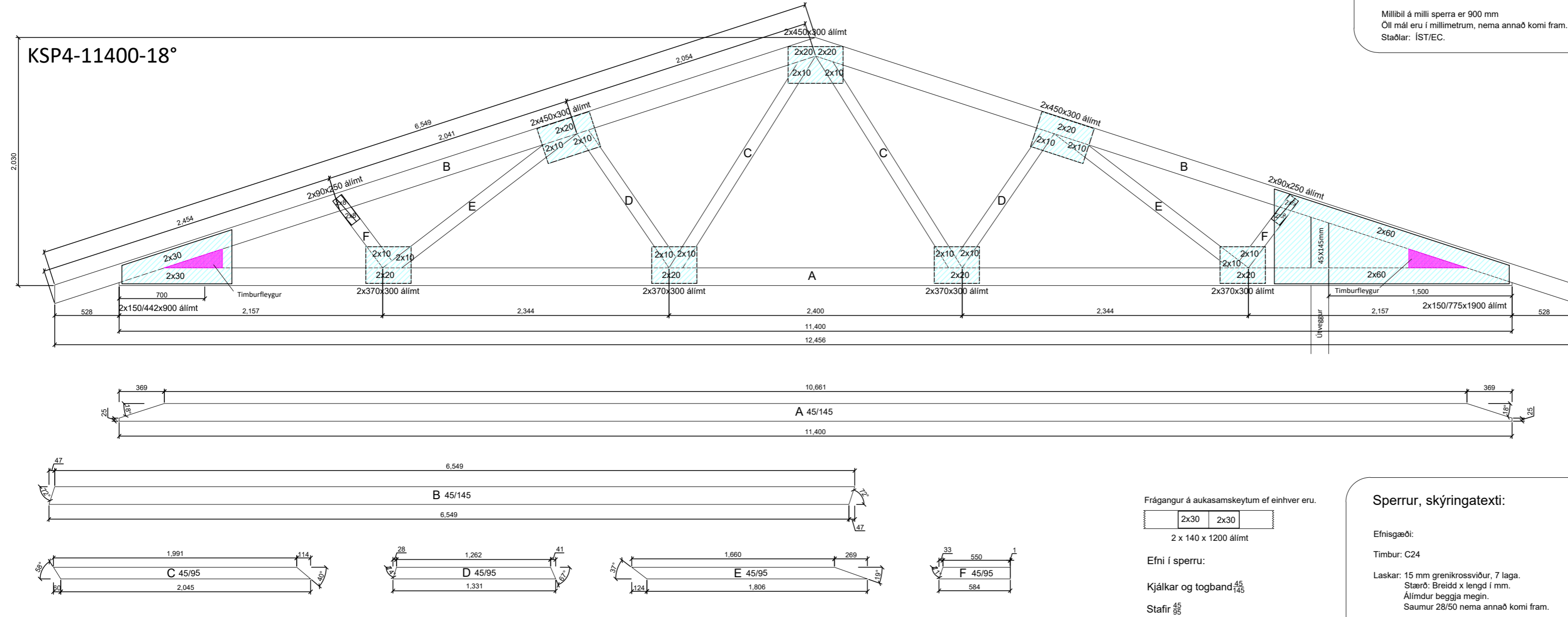

Frágangur á aukasamskeytum ef einhver eru.  
 2x30 2x30  
 2 x 140 x 1200 álímt

Efni í sperru:  
 Kjálkar og togband  $\frac{45}{145}$   
 Stafir  $\frac{45}{95}$

**Sperrur, skýringatexti:**

Efnisgæði:  
 Timbur: C24  
 Laskar: 15 mm grenikrossviður, 7 laga.  
 Stærð: Breidd x lengd í mm.  
 Álímdur beggja megin.  
 Saumur 28/50 nema annað komi fram.

Álag:  
 Eiginálág: 0,7 kN/m<sup>2</sup>  
 Snjóálag: 2,1 kN/m<sup>2</sup>  
 Vindálag: 1,4 kN/m<sup>2</sup>

Millibil á milli sperra er 900 mm  
 Öll mál eru í millimetrum, nema annað komi fram.  
 Staðlar: ÍST/EC.

Almennar skýringar - þakvirki

Öll mál skulu staðfest skv. aðaltekningum.  
 Ef eitthvert misræmi er skulu aðaltekningar vera ráðandi, þó ber að láta hönnuði vita af misræmi.

Allur viður er C24 eða betra.  
 Við utanhús skal fúverja. Allur saumur og festingar utanhúss skal vera með heitzinkhúð eða ryðfrítt. Þak þéttklæðist með borðaklæðningu (25/150) er festing með heitgalv. saum 31/70 (3"), minnst 3 stk. í sperru/borð, 1 m inn á þakbrúnir skulu koma 4 stk. í sperru/borð.

Loftun skal gerð með 2 x 6stk. Ø40 í hvert sperrubil.

Festingar:

F1  
 Þakásanker (BMF) nr. 290, 2 stk. kambasaumur,  $\frac{40}{40}$  4x7 stk.

F6

Sjá sértekningar.

Öll mál eru í millimetrum, nema annað sé tekið fram.

BR. Breyting  Dags.  Samp.

VERKHEITI: Tungurimi 11, Reykholt 806 Bláskógabyggð	TEIKNINÚMÉR: 272
VERKHLUTI: Burðarvirki Sperra og sérmýndir	ÚTGÁFA: B1
Teiknað: Eva Björk Birgisdóttir	Bláðstærð: A-2
Hönnuður: Björgvin Viglundsson kt. 040546-2009	Sambýkt: <i>Björgvin Viglundsson</i> Dagsetning: 10.09.24
Yfirfarið af hönnunarstjóra: Bent Larsen kt. 141177-3469	Sambýkt: <i>Bent Larsen</i> Frumútgáfa: 10.09.24
<b>LARSEN</b> HÖNNUN OG RÁÐGJÖF	Bent Larsen Fróðason Byggingafræðingur B.Sc Sími 844-7699 tölvupóstur: bent@larsenhr.is
VERKNR: 24-067	MKV: 1:30 1:10



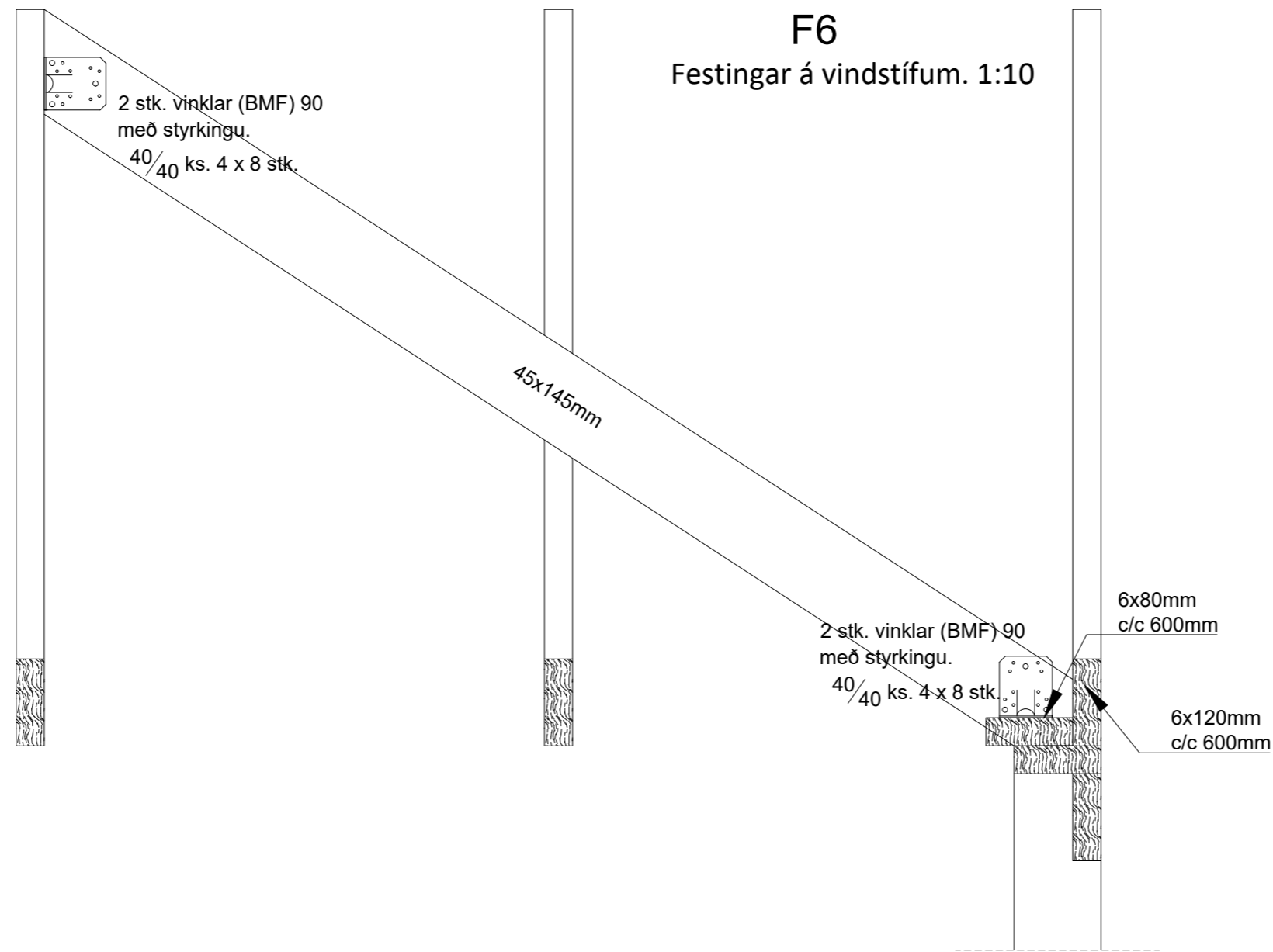

### Almennar skýringar - þakvirki

Öll mál skulu staðfest skv. aðaltekningum.  
Ef eitthvert misræmi er skulu aðaltekningar vera ráðandi, þó ber að láta hönnuði vita af misræmi.

Allur viður er C24 eða betra.  
Við utanhús skal fúverja. Allur saumur og festingar utanhúss skal vera með heitzinkhúð eða ryðfrítt. Þak þéttklæðist með borðaklæðningu (25/150) er festist með heitgalv. saum 31/70 (3"), minnst 3 stk. í sperru/borð, 1 m inn á þakbrúnir skulu koma 4 stk. í sperru/borð.

Loftun skal gerð með 2 x 6stk. Ø40 í hvert sperrubil.

#### Festingar:

**F1**  
Þakásanker (BMF) nr. 290, 2 stk. kamsaumur, 40/40 4x7 stk.

**F6**  
Sjá sértekningar.

Öll mál eru í millimetrum, nema annað sé tekið fram.

BR. Breyting Dags. Samp.

VERKHEITI: Tungurimi 11, Reykholt  
806 Bláskógabyggð

TEIKNINÚMÉR:  
273

VERKHLUTI: Burðarvirki  
Sérmyndir

ÚTGÁFA:  
B1

Teiknað: Eva Björk Birgisdóttir

Bláðstærð: A-2

Hönnuður: Björgvin Viglundsson kt. 040546-2009

Sambýkt: *Björgvin Viglundsson*

Dagsetning: 10.09.24

Yfirfarið af hönnunarstjóra: Bent Larsen kt. 141177-3469

Sambýkt: *Bent Larsen*

Frumútgáfa: 10.09.24

**LARSEN**  
HÖNNUN OG RÁÐGJÖF

Bent Larsen Fróðason  
Byggingafræðingur B.Sc  
Sími 844-7699  
tölvupóstur: bent@larsenhr.is

VERKNR:  
24-067

MKV: 1:30  
1:10