

ATH!
Rör undir sökkul skulu vera úr þrýstipólnu PVC eða fara í gegnum 150mm þrýstipólid hlífðarrör undir sökkul sirka 1m. langt.

Ídráttarlagnir og inntök steipt í plötu:

Símalagnir: 1stk Ø50 mm ídráttarrör út að lóðarmörkum
 Rafmagnslagnir: 1stk Ø50 mm ídráttarrör út að lóðarmörkum
 Kalt vatn: 1stk Ø70 mm ídráttarrör út að lóðarmörkum

Hitaveita: 1stk Ø110 mm
 Til vara: 1stk Ø110 mm
 Frárennslí hitaveitu: 1stk Ø40mm PP

SKÝRINGAR:

ALLAR LAGNIR ERU 100mm PVC, HALLI 20 ‰, MEST 300 ‰, NEMA ANNAÐ KOMI FRAM.
 LAGNIR OFAN GRUNNPLÖTU ERU ÚR PP (PHOLYPROPYLEN).
 ALLAR LAGNIR ERU MEÐ ÞRÍ GERÐUM ÞÉTTIHRINGJUM.
 UMHVERFIS LAGNIR Í JÖRD KOMI MINNST 150mm SANDLAG ER ÞJAPPIST. ÖLL NIÐURFÖLL ERU MEÐ VATNSLÁS.
 ÖLL MÁL ERU Í mm NEMA ANNAÐ KOMI FRAM Á TEIKNINGUM OG ERU MIÐUÐ VIÐ ÚTBRÚN SÖKKULS.

■ SÖKKUL OG INNTAKSGÖT.
 STÆRD SÖKKULGATA ER 300x300mm, OG INNTAKSGATA ER 600x400mm, SJÁ SKÝRINGAMYNDIR.

*ATH! ALLIR KÓTAR MIÐAST VIÐ RENNSLISBOTN.

- K = HÆDARKÓTAR LAGNA.
- HL = HANDLAUG
- SV = SKOLVASKUR
- VS = VATNSSALERNI
- BK = BAÐKAR
- ST = STURTA
- EV = ELDHÚSVASKUR
- UÞV = UPPÞVOTTAVÉL
- PN = ÞAKRENNUNIDURFALL
- HR = HREINSISTÚTUR MEÐ LOKI
- GK = GÖLFKÓTI
- GN50 = GÖLFDIÐURFALL DN50
- GN50 = GÖLFDIÐURFALL DN50 MEÐ GEGNUMSTREYMI (0,9l/s)
- GN70 = GÖLFDIÐURFALL DN70 MEÐ GEGNUMSTREYMI (1,8l/s)
- GN100 = GÖLFDIÐURFALL DN100

- SKÓLPLÖGN
- - - - - REGNVATNSLÖGN / DREN
- · - · - · - AFRENNSLI HITAVEITU
- · · · · INNTAK KALT VATN
- · - · - · - INNTAK HEITT VATN
- ÍDRÁTTARRÖR

Öll mál eru í millimetrum, nema annað sé tekið fram.

BR.	Breyting	Dags.	Samþ.
-----	----------	-------	-------

VERKHETTI:	Tungurimi 11, Reykholt 806 Reykholt	TEIKNINÚMER:	520
------------	--	--------------	-----

VERKHLUTI:	Lagnir - Sökkull Frárennslí-, regnvatn	ÚTGÁFA:	L1
------------	---	---------	----

Teiknað:	Eva Björk Birgisdóttir	Bláðstærð:	A-2
----------	------------------------	------------	-----

Hönnuður:	Björgvin Viglundsson kt. 040546-2009	Samþykkt:	Bent Larsen	Dagsetning:	10.09.24
-----------	--------------------------------------	-----------	-------------	-------------	----------

Yfirfarir af hönnunarstjóra:	Bent Larsen Fróðason kt. 141177-3469	Samþykkt:	Bent Larsen	Frumútgáfa:	10.09.24
------------------------------	--------------------------------------	-----------	-------------	-------------	----------

VERKNR:	24-067	MKV:	1:50
---------	--------	------	------

LARSEN
HÖNNUN OG RAÐGJÖF

Bent Larsen Fróðason
Byggingafræðingur B.Sc
Sími 844-7699
tölvupóstur: bent@larsenr.is

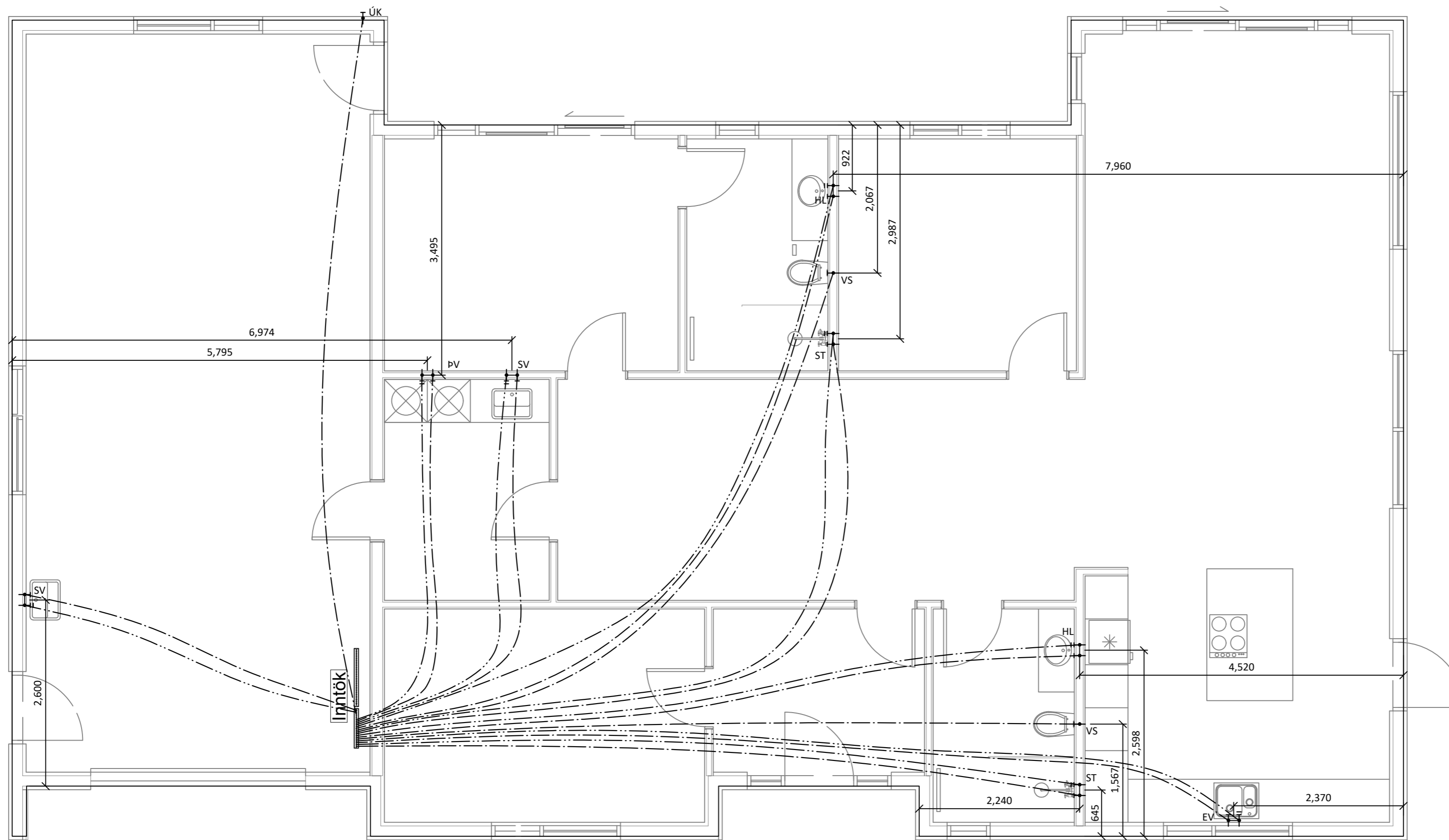

Skýringar:

Allar lagnir séu í samræmi við gildandi reglugerðir og ÍST 67.

Allar leiðslur þrýstiprófaðar með 6 bar.

Lagnir fyrir heitt vatn eru steypar í plötu undir járngrind en lagnir fyrir kalt vatn eru lagðar í sandlag undir einangrun.

Málsetningar miðast við útrún sökklar nema annað komi fram.

Lagnaefni:
 PE-X rör í rör innsteipt, stærð Ø15mm, 18mm að sturtum og baði.
 Ómálsettar pípur eru Ø15mm.
 Fæðurör frá inntökum að deiliskitum eru 25mm PE-X með súrefniskápu eða sambærilegt.

- HL: Handlaug
- SV : Skolvaskar
- EV: Eldhúsvaskur
- BK: Baðkar
- VS: Vatnssalerni
- ST: Sturta
- UPV: Uppþvottavél
- ÚK: Útikrani
- pV: Þvottavél

Kalt vatn : _____
 Heitt vatn: _____

Öll mál eru í millimetrum, nema annað sé tekið fram.

BR. Breyting Dags. Samþ.

VERKHEITI: Tungurimi 11, Reykholt
 806 Bláskógabyggð TEIKNINÚMÉR: 530

VERKHLUTI: Lagnir
 Neysluvatnslagnir ÚTGÁFA: L1

Teiknað: Eva Björk Birgisdóttir Bláðstærð: A-2

Hönnuður: Björgvín Viglundsson kt. 040546-2009 Samþykkt: *Björgvín Viglundsson* Dagssetning: 10.09.24

Yfirfarið af hönnunarstjóra: Bent Larsen Fróðason kt. 141177-3469 Samþykkt: *Bent Larsen* Frumútgáfa: 10.09.24

VERKNR: 24-067

MKV: 1:50

LARSEN
 HÖNNUN OG RAÐGJÖF

Bent Larsen Fróðason
 Byggingafræðingur B.Sc
 Sími 844-7699
 tölvupóstur: bent@larsenhr.is

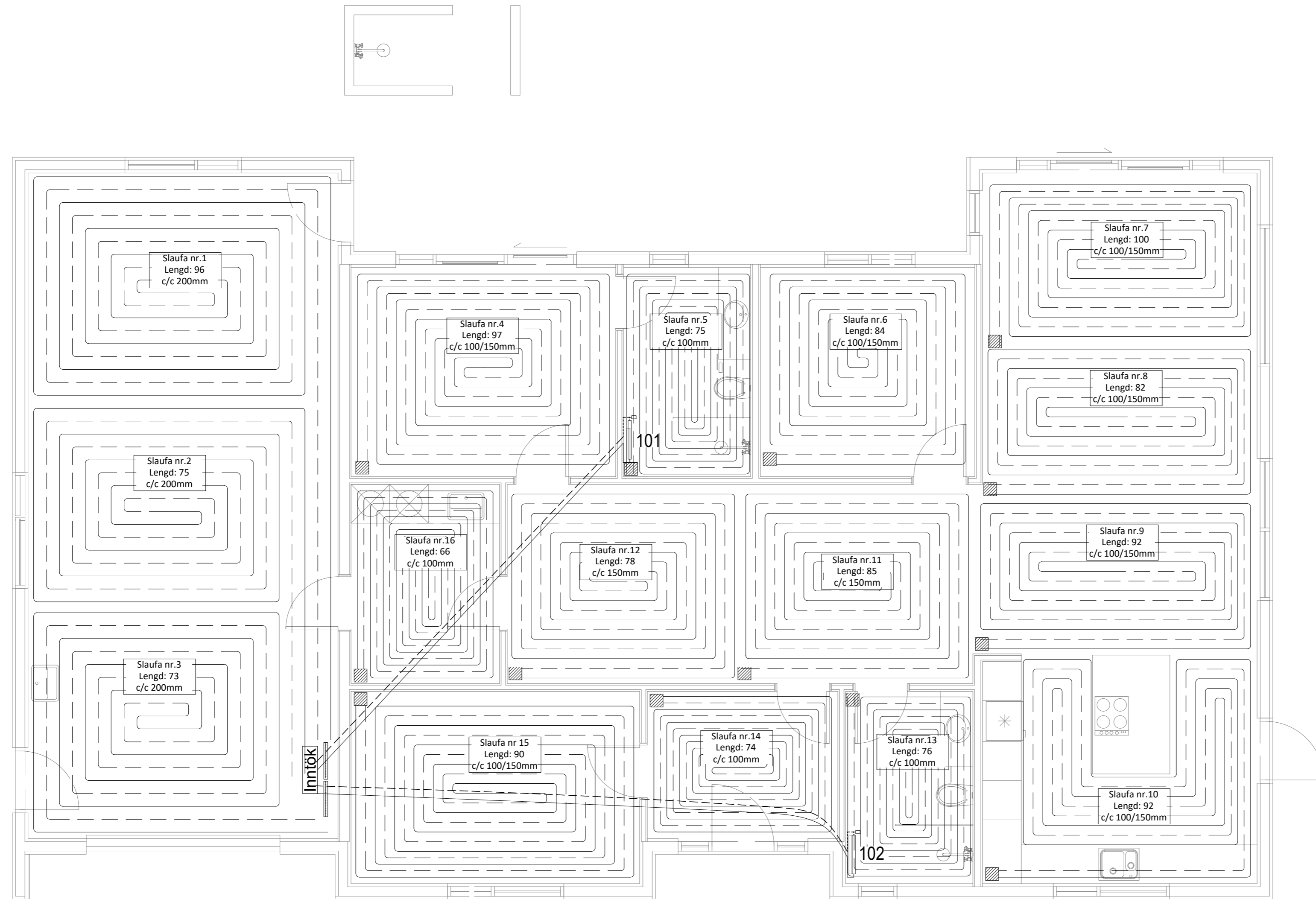

Skýringar:

- Allar lagnir séu í samræmi við gildandi reglugerðir og ÍST 67.
- Lagnaefni: 20 mm PE-X með súrefniskápu eða sambærilegt, c/c 100-150-200 steypt í plötu (dýpt á pípur 45mm, sjá skýringamynd). Fæðurör frá inntökum að deilikistum eru 25mm PE-X með súrefniskápu eða sambærilegt.
- Mesti vatnshiti að slaufum er 45°C. Mesti bakrásarhiti er ~ 35°C við -15°C útihita.
- Hitastýring er frá hitanema í hverju herbergi sem stýrir mótrolka í deiligirind fyrir viðkomandi herbergi. Hitanemi í herbergjum er staðsettur í ca.1,5m hæð og a.m.k. 0,5m frá næsta vegg.
- Prýstiprófa skal gólfhita áður en steypt er með 6 bar í 24 tíma án þess að þrýstingur falli.
- Hafa skal 6 bar þrýsting á lögnum á meðan að steypt er.
- Fjarlægð frá sökkli að gólfhögnum er 50mm nema annað komi fram á teikningum.
- Öll mál í mm nema annað komi fram á teikningum.

Gólfhitalögn framrennsli: _____
 Gólfhitalögn bakrennsli: _____
 Ídráttarrör 32mm: _____

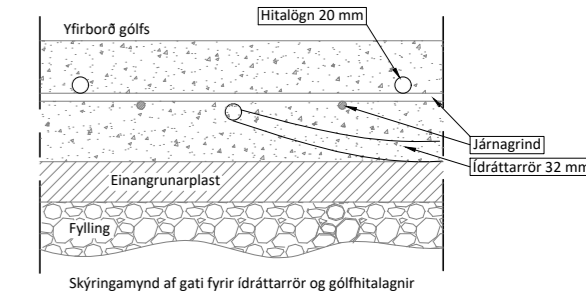

Skýringar: Handklæðaofn

Gluggar: Tvöfalt gler, Sökkjar: 75mm plast, Gólfplata: 100mm plast, Veggir: 150mm ull, Pak: 200mm ull.

Stútar ofna og lokar séu skv. ofnaskrá og einnig afköst ofna. Allar lagnir séu í samræmi við gildandi reglugerðir og ÍST 67.

Lagnaefni: Pex (rör í rör kerfi), Ø16mm, steypt í plötu undir járngrind.

Ofn nr. 101/102/103/104 er handklæða-/purrkofn með vatnshitastýrðum bakrásarloka.

Hitalögn framrás: _____
 Hitalögn bakrás: _____

Ofnaskrá:

Ofn Nr.	Afköst Ofns dt=30°C	Stærð ofna Lengd Breidd Hæð mm mm mm	Gerð ofna	Stútar	Loki	Stillitala (0,1 bar)
101	483	600 1172	TONDO - Handklæðaofn	EF	3	
102	483	600 1172	TONDO - Handklæðaofn	EF	3	

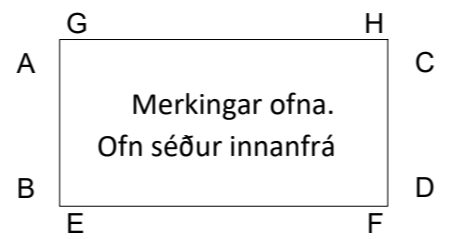

- Skýringar:**
- Lofthitastýrður framrásarloki.
 - Lofthitastýrður bakrásarloki.
 - Vatnshitastýrður bakrásarloki.

Öll mál eru í millimetrum, nema annað sé tekið fram.

BR. Breyting	Dags.	Samþ.
VERKHEITI: Tungurimi 11, Reykholt 806 Bláskógabyggð	TEIKNINÚMÉR: 560	
VERKHLUTI: Lagnir Gólfhita og ofnalagnir	ÚTGÁFA: L1	
Teiknað: Eva Björk Birgisdóttir	Bláðstærð: A-2	
Hönnuður: Björgvín Viglundsson kt. 040546-2009	Samþykkt: <i>Björgvín Viglundsson</i>	Dagsetning: 10.09.24
Yfirfarið af hönnunarstjóra: Bent Larsen Fróðason kt. 141177-3469	Samþykkt: <i>Bent Larsen</i>	Frumútgáfa: 10.09.24
LARSEN HÖNNUN OG RAÐGJÖF	Bent Larsen Fróðason Byggingafræðingur B.Sc Sími 844-7699 tölvupóstur: bent@larsenhr.is	VERKNR: 24-067 MKV: 1:50