

Umhverfis- og tæknisvið Uppsveita
Sampykkt
 01. júlí 2020
 David S. Gunnarsson
 Byggingarfulltrúi

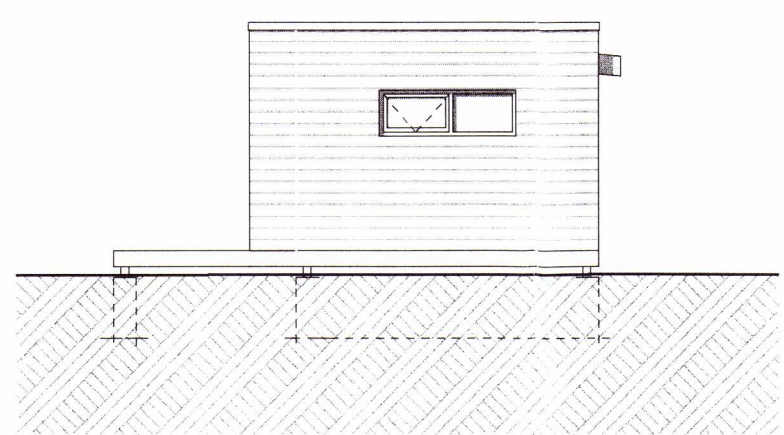

AUSTUR

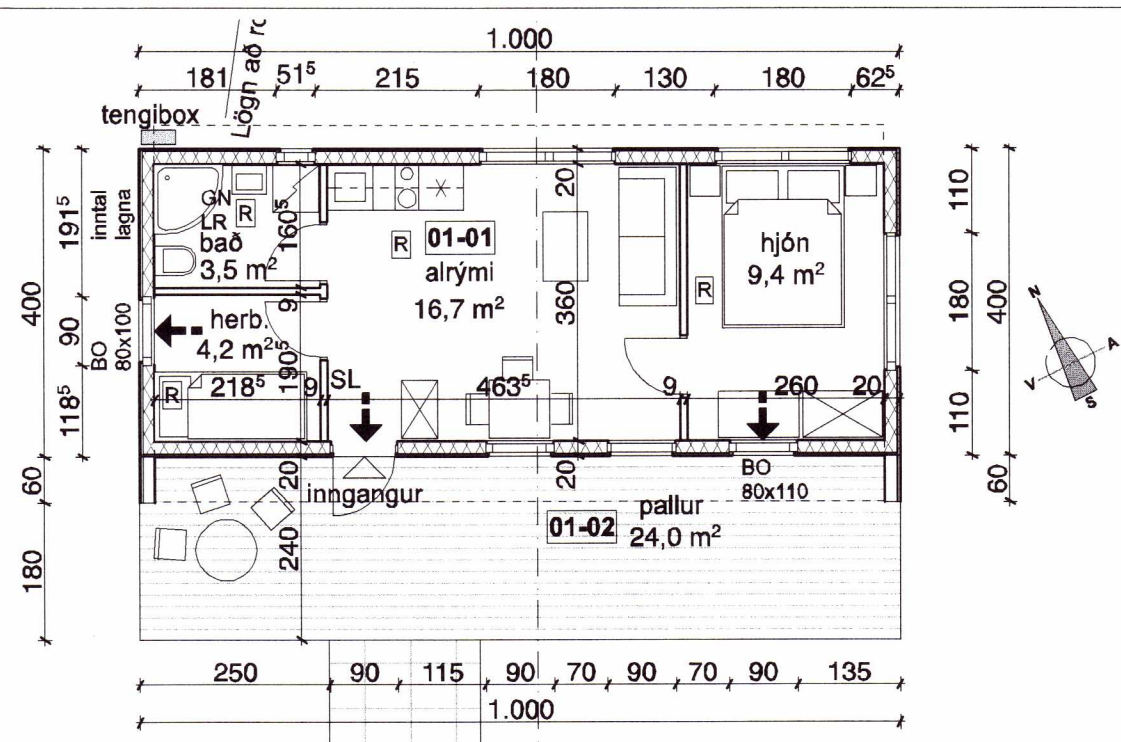
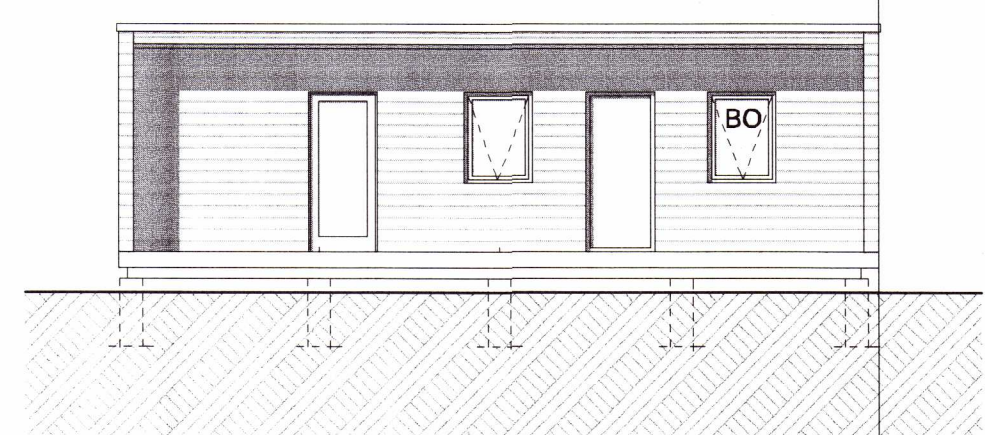

SUÐUR

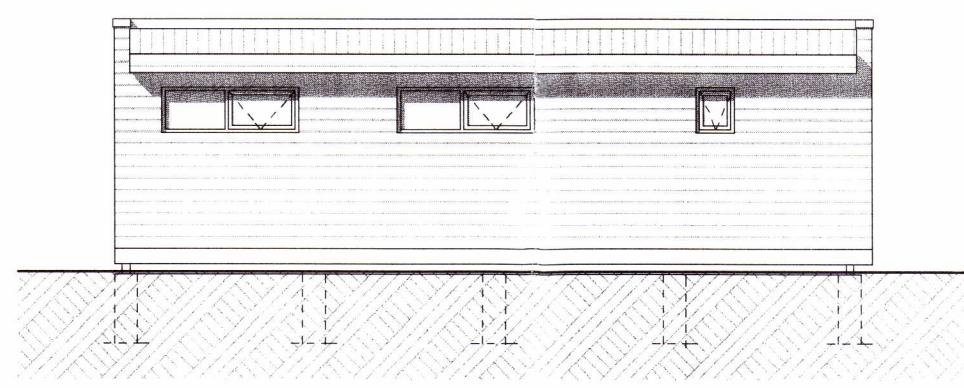

NORÐUR

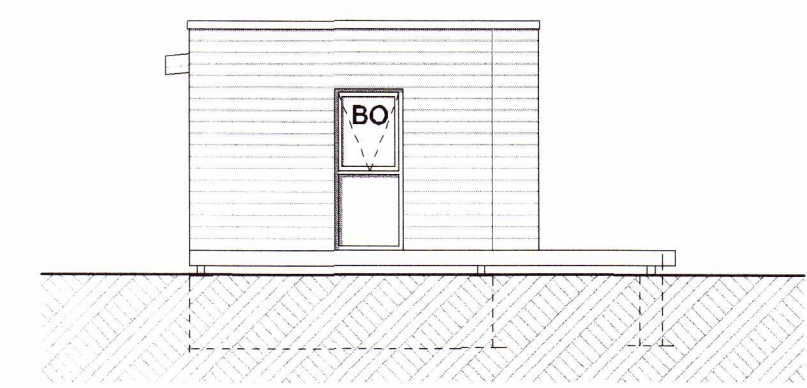

VESTUR

GRUNNMYND 1 : 100

A		B		C		D		E		F		G		H		I		J		K		L		M		N		O		P		Q		R																																																															
1 Skráningartafala: Vaðstígur 3 Grímsnesi																																																																																																	
2 Landnúmer: 227911																																																																																																	
3 Matshlutnúmer: 01																																																																																																	
4 Uppskipting og lýsing																																																																																																	
5 D0 Lokun																6 D1 Rými heðnæð																7 D2 Netun heit										8 D3 Hóla-þökun						9 D4 Eksp. heit																																																	
10 D5 Botnflukur m²																11 D5M Milliflukur m²																12 D6 Slóð m²						13 D7 Op m²						14 D8 Brúflukur m²						15 D9 Brúflukur m²						16 D10a Sælnæð m²						17 D10b Sælnæð m²						18 D11 Botn flukur m²						19 D12 Netflukur m²						20 D16 Brú flukur m²						21 Reikniblað						22 Skiptarummál					
23 Eignarheild																																																																																																	
24 Eignarheild																																																																																																	
25 Eignarheild																																																																																																	
26 Eignarheild																																																																																																	
27 Eignarheild																																																																																																	

- Pak:**
- PVC þakdúkur 1,2mm
 - 15mm krossviðsplata
 - pappi
 - 45x220mm sperrur c/c 400mm með einangrun á milli
 - rakasperra
 - 34x50mm trégrind
 - klæðning að innan (timburplötur)

- Útveggir:**
- timburklæðning 18x121mm m/ útloftun
 - 9x45mm c/c 600mm trégrind til loftunar
 - 9mm krossviðsplata
 - pappi
 - 45x145mm c/c 600mm trégrind með einangrun á milli
 - rakasperra
 - 34x50mm c/c 600mm trégrind
 - klæðning að innan (timburplötur)

- Gólf:**
- vinyl gólfefni / PVC í baði
 - 22mm krossviðsplata
 - rakasperra
 - 45x195mm c/c 400mm bitar með einangrun á milli
 - pappi
 - 12mm vatnsheldur krossviðsplata
 - UPN120 stál burðarvirki

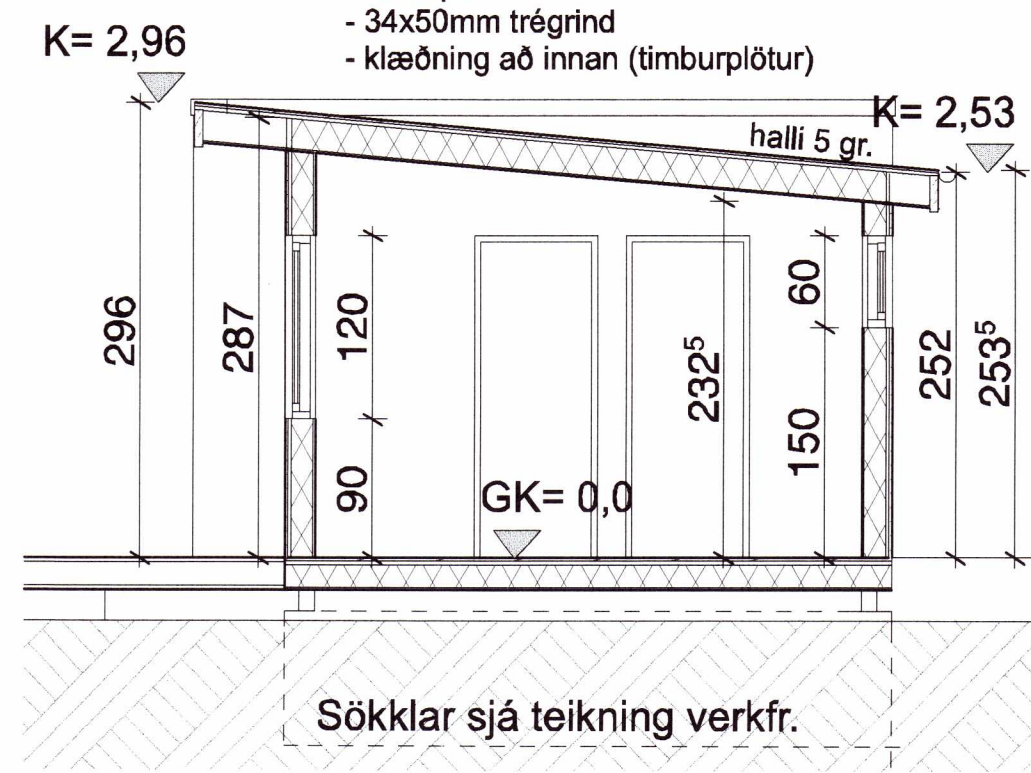

SNID A-A 1 : 50

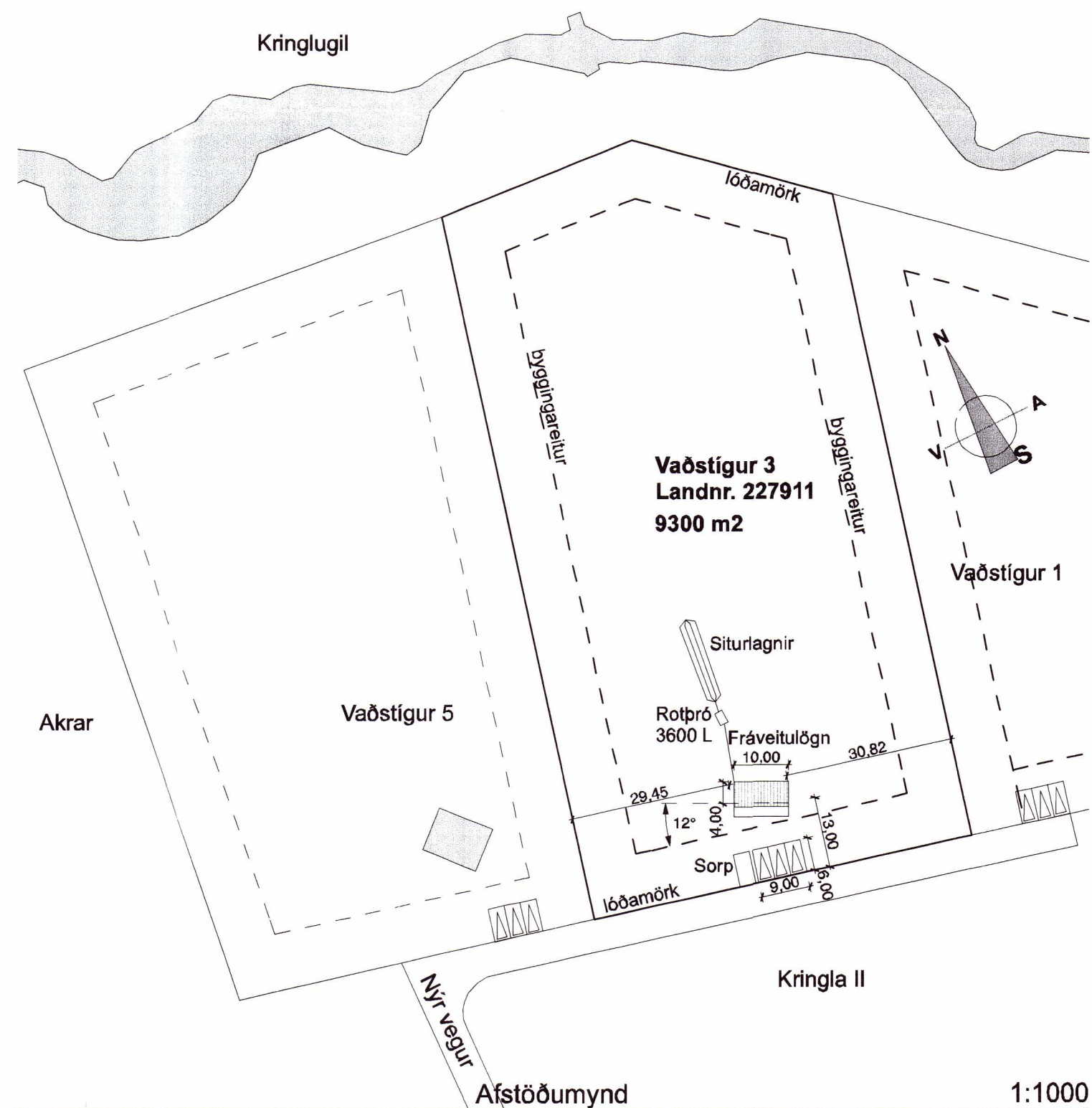

AFSTÖÐUMYND 1 : 1000

BYGGINGARLÝSING:

Byggingin er fristundarhús, gestahús, byggt að fullu erlandis og flutt fullbúið að Vaðstíg. Það er byggt í grunninn. Úr stálburðarvirki, þar sem timbur er byggt inn í virkið. Sökkjar eru staðsteypt veggir x5 = 20 cm þvert á mænin, þeir sitja á þjappaða frostfria fyllingu. Burðarvirki, Útveggja = 45 x 145 mm stoðir c/c 60 cm-steinull 145 mm Pak, = 45 x 220 mm sperrur c/c 40 cm- steinull 200 mm Gólf, = 45 x 196 mm bitar c/c 40 cm- steinull 195 mm Sjá frekari útfærslu, snið A-A. Allt gler er K-gler. Öryggisgler í hurðum og gluggum sem ná niður að gólf, samkv. Reglugerð U-gildi < 1,0 W/m²K Innveggir utan-um vot rými eru klæddir með vatnspöllum plötum. Húsið hitað upp með rafmagni. Tubu. Raftening fyrir raf- bíla Bílastæði eru 3. Einfalt að breyta í algildahönnun. Neysluvatns frá veitu kerfi hverfisins í húsi er rör í rör kerfi. Öll klæðning innanhús minnst í fl. 2. G.N. í votu rými með vask, vatn renni örugglega og óhindrað að niðurfalli. Í húsinu eru reykskynjarar og handsökkvitæki á völdum stöðum. Fráveita í 3600 l rotþró með sitrukerfi, sjá staðsetningu á afstöðumynd Grunnflötur húss = 40,0 m² Lóð = 9300,0 m² Nhl.f. 0,0054 Rúmmál = 107,8 m³ Burðarvirki og lagirnir Jón Kristjánsson byggingarverfkr. Rafagnir Gunnar Viggósson raf-iðnr. Teiknun ehf.

- Hámarks gildi Kólnunartalna:**
- Útveggir, 145 mm steinull 0,3 W/m² gr. C
 - Gluggar, vegið meðaltal 2,0 - -
 - Hurðir 3,0 - -
 - Þak 195 mm steinullar einangrun 0,2 - -
 - Gólf a.m.k. 195 mm steinull 0,3 - -
- Undirritaður er aðalhönnuður og jafnframt hönnunarstjóri skv. gr. nr. 24 í lögum nr. 160 frá 2010

→	Flóttaleið
BO	Björgunarop og stærð þess
G.N.	Gólfniðurfall
R	Reykskynjari
01-01	Númer rýma í skráningartöflu
S.L.	Handsökkvitæki

Fasteignar nr. 2503881 Land nr. 227911
Staðgr. 8719-1-54200030 Lóð = 93000,0 m²

Breytt 2. JÚLÍ 2020. 20201875
 Frekari frágangur á teikn.

TEKNISTOFAN Verkefni
VAÐSTÍGUR 3 GESTAHÚS VIÐ FRISTUNARHÚS GRÍMSNES OG GRAFNINGSH.
 Heiti **GRUNNMYND, SNIÐ**

kvardi	1 : 100 1 : 1000(A2)	verk. nr	2020 G-225.
dags.	24. JÚNÍ 2020.	dags br.	2. JÚLÍ 2020.
hönnun	G. G.	teikn. nr	AB-1
teikn	G. G.		

Hringbraut 17. 220 Hafnarfirði
 s. 555-2020 FAX 555-2021
 Gísli G. Gunnarsson BÍÍ kt. 020649-2409
 kvardi@kvardi.is

Gísli Gunnarsson