

3 GAFL MÓT LANDI  
1:100

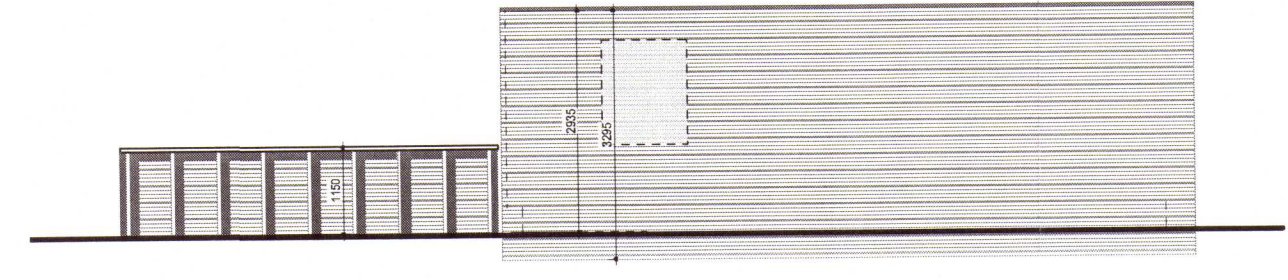

2 ÚTLIT MÓT AÐKOMU  
1:100

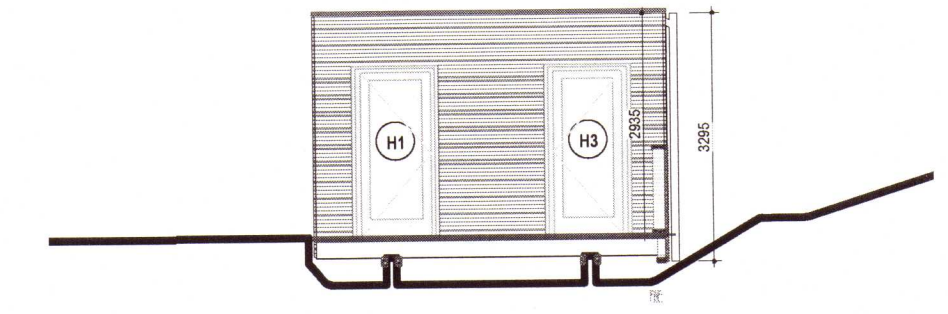

1 GAFL MÓT PALLI  
1:100

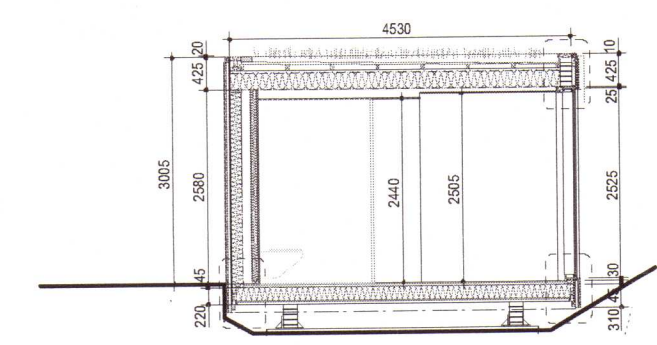

5 SNEIÐING Í SALERNISBYGGINGU  
1:100

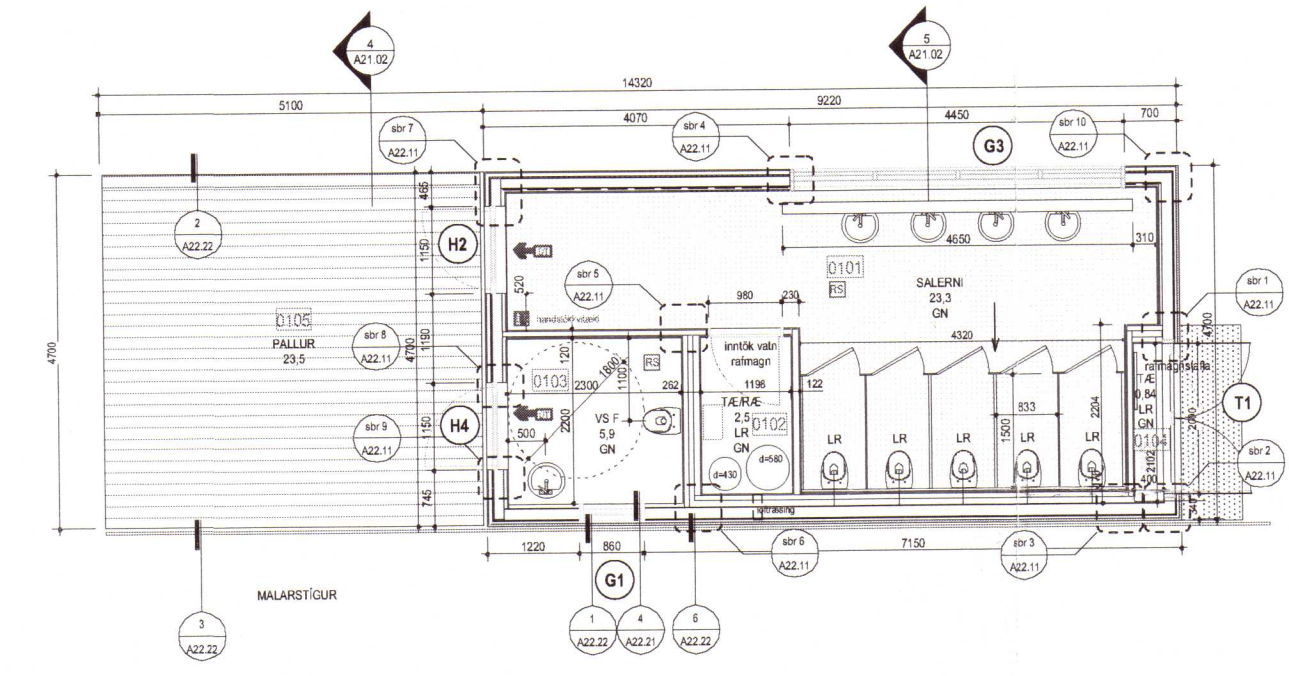

4 GRUNNMYND  
1:100

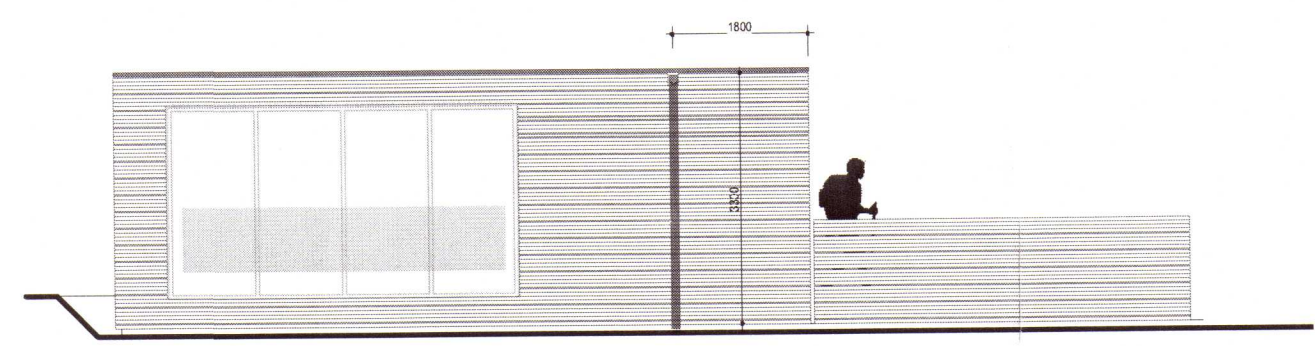

6 ÚTLIT MÓT ÚTSÝN  
1:100

Breyting	Dagsetning	Skýring

2020 113

ÖLL MÁL SKAL SANNREYNA Á VERKSTAD ÁÐUR EN SMÍÐI HEFST

Árni Kjartansson arkitekt FAI	kt: 040352-3099
Bæring Bjarnar Jónsson arkitekt FAI	kt: 020464-5509
Jóhannes Þorbjarnson arkitekt FAI	kt: 121057-6039
Sigbjörn Kjartansson arkitekt	kt: 121258-2269
Sigurður Halldórsson arkitekt FAI	kt: 100857-2009

PINGVELLIR - SALERNISHÚS		ADALUPPDRÁTTUR	
VALHALLARREITUR PINGVELLIR, BLÁSKÓGABYGGÐ			
GRUNNMYND, ÚTLIT, SNEIÐING		ADALUPPDRÁTTUR	
Breyting:	Talun.n.r.:	A21.02.03	
Útgáfudagur:	Msk.:	1:100	
30.09.2019			
Verkef.n.r.:	Talun.n.r.:	ÓM	SK
1703022			
Gláma • KÍM		Arkitektar Laugavegi 164 ehf. 105 Reykjavík t: 530-8100, f: 530-8101, kt: 560 496 2739 glamackim@glamackim.is, www.glamackim.is	

BANNAÐ ER AÐ MÆLA AF TEIKNINGUM  
 TEIKNINGU HEIÐNA EÐRI ENKURNYTTA MED NEIÐUM HETTI AÐ HAFNA TIL EÐA Í HEILD AN SRIFLEGS LEYFIS HÖFUNDAR