

SAMPYKKT

27 MAI 2009

Ally Hjörleifsson
Byggingafræðingur, Ámessýslu og Flóahf.

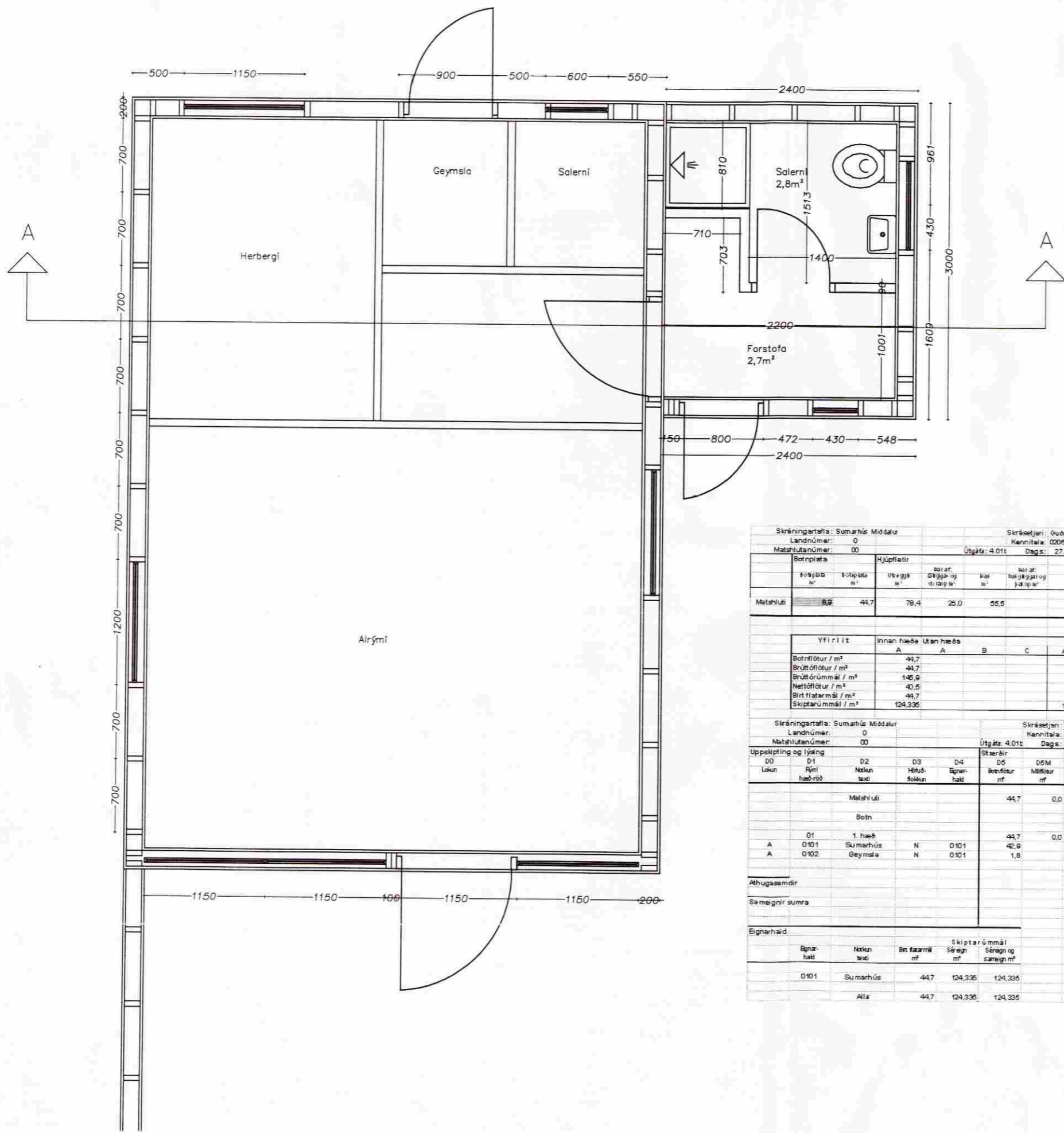

Byggingarlýsing:

Um er að ræða viðbyggingu við sumarhús í Miðdal í Laugadal.

Burðarvirki:

Þak er hefðbundin sperrþak, halli þaklata r er 15°. Þak er einangrad með 150 mm steinull, undir einangrun kemur rakavarnarlag og loftkæðing. Ofan á einangrun verður 25mm loftunerbíll, þakdæðing, flúppappi og þá næst bílurjám.

Útveggir verða hefðbundin timburveggir með 150 mm stöðum. Veggir eru einangradir með 100 mm steinull og klæddir með standandi timburkæðingunni að innanverðu er komið fyrir rakavarnarlag, slitdæðing og að lokum veggkæðing.

Gólf verður með 150 mm dregurum og einangradir með 150 mm steinull.

Gluggar og gler:

Gluggar verða úr timbr. Gler verður tvöfalt K-gler.

Layflégar kónunartölur byggingahúsa eru:

Þak	0,2 W/m ² K
Veggir	0,4 W/m ² K
Gólf & fylling	0,3 W/m ² K
Gluggar, vegkið meðaltal	2,0 W/m ² K
Hundur	3,0 W/m ² K

Helldir stærð sumarhúsa

Helldarstærðir brúð	Flatarmál m ²	Rúmmál m ³
Sumarhús	44,7	137

Skráningartafa: Sumarhús Miðdalur		Skrásetjari: Guðmundur Pétursson	
Landnúmer:	0	Kennitala:	020672-5269
Matshlutanúmer:	00	Útgáfa:	4.01b Dags: 27.03.09
Botnplata		Hjúpflétir	
Kjöngub m ²	Forstofa m ²	Útveggir m ²	Salerni m ²
Matshluti	8,9	44,7	78,4
		25,0	55,5

Yfirlit	Innan hæðs		Utan hæðs			Allt
	A	A	B	C		
Botnflötur / m ²	44,7					44,7
Brúttóflötur / m ²	44,7					44,7
Brúttórúmmál / m ³	145,9					145,9
Nettóflötur / m ²	40,5					40,5
Blirt flatarmál / m ²	44,7					44,7
Skiptarúmmál / m ³	124,335					124,335

Skráningartafa: Sumarhús Miðdalur		Skrásetjari: Guðmundur Pétursson															
Landnúmer:	0	Kennitala:	020672-5269														
Matshlutanúmer:	00	Útgáfa:	4.01b Dags: 27.03.09														
Uppséttling og lýsing		Stærðir															
D0	D1	D2	D3	D4	D5	D6	D7	D8	D9	D10a	D10b	D11	D12	D13	D14	D17	
Lokun	Rými hæð-röð	Nokun texti	Höfuð-folkun	Eignar-hald	Brúttóflötur m ²	Míðflötur m ²	Rúgr m ²	Op m ²	Brúttóflötur m ²	Brúttóflötur m ²	Salarnæð m ²	Salarnæð m ²	Brúttóflötur m ²	Næðflötur m ²	Brúttóflötur m ²	Rekintala skiptarúmmál m ³	Skiptarúmmál m ³
	Matshluti				44,7	0,0	0,0	0,0	44,7	0,0				145,9	40,5	44,7	124,335
	Botn													8,9			
	01	1. hæð			44,7	0,0	0,0	0,0	44,7	0,0							
A	0101	Sumarhús	N	0101	42,9				42,9		2,20	3,00		137,0	40,5	44,7	
A	0102	Geymsla	N	0101	1,8				1,8		3,00	3,00		5,5	1,6	1,6	3,07
Athugasemdir																	
Samsæmi summa																	

Eignar-hald	Nokun texti	Brúttóflötur m ²	Skiptarúmmál m ³	Séræign m ³	Séræign og samsæmi m ³
0101	Sumarhús	44,7	124,335		124,335
	Allt	44,7	124,335		124,335

Breyting	Dags.	Verkefni	Verk nr.
		Sumarhús E-gata í Bláskógum	101-10
		Grannmynd, skráningartafa	Dagsetning
		Almannaskrýningar	27.03.2009
		Áskráning	1:20
		Áskráning nr.	B1
		Miðdalur í Laugadal	