

## **Arnarbæli 1c Grímsnes og Grafningshrepps. L228405.**

TEIKNISETT:

ADALTEIKNINGAR

- A-000- FORSÍÐA
- A-099- GREINARGERÐ / BYGGINGARLÝSING
- A-100- AFSTÖÐUMYND & ORKURAMMI
- A-110- GRUNNMYND & SNIÐ & SKRÁNINGARTAFLA
- A-120- ÚTLIT
- A-130- SNIÐ&DEILI & GLUGGAR/ HURÐAR

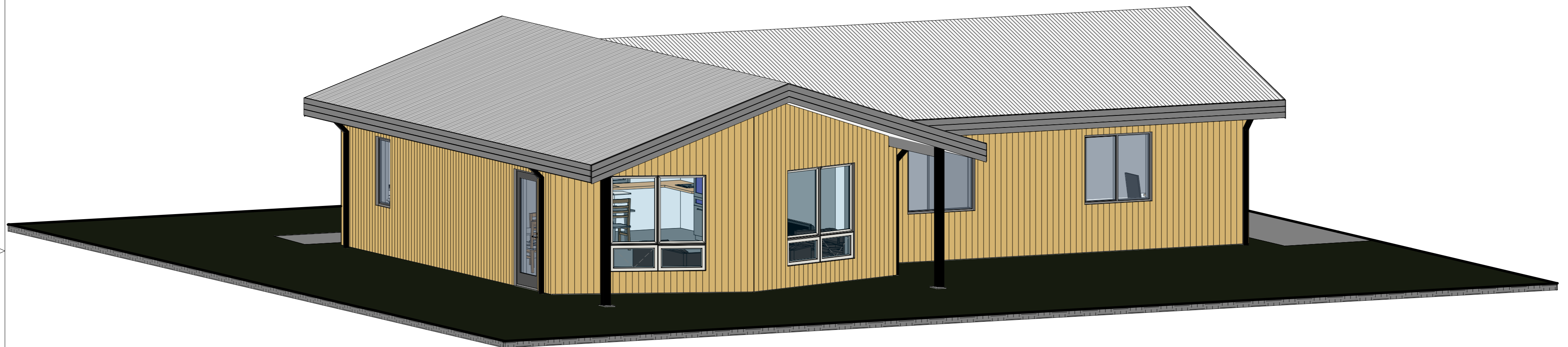

**BYGGINGARLÝSING /GREINARGERÐ HÖNNUDAR AÐALUPPDRÁTTA**

#### 1. YFIRLIT

##### ALMENNT

FYRIRHUGAÐ ER AÐ BYGGJA 127,0 m² ÍBÚÐARHÚS Í NOTKUNARFLOKKI 3 Á EINNI HÆÐ VIÐ ARNARBÆLI 1C Í GRÍMSNES OG GRAFNINGSHREPPS LANDNÚMER L228405. ÁÆTLAÐUR ÍBÚAFJÖLDI CA 3-5 MANN.S

ÖLL BYGGINGAREFNI OG BYGGINGARHLUTAR EIGA AÐ UPPFYLLA KRÖFUR SEM GERÐAR ERU HÉRLENDIS - STAÐLA, REGLUGERÐIR, LÖG OG ÁKVÆÐA UM CE-MERKINGAR. HÖNNUN OG FRAMKVÆMD SKAL UPPFYLLA KRÖFUR DELISKIPULAGS (LÖÐABLAÐS)

##### FORSENDUR HÖNNUNAR

VIÐ HÖNNUN BYGGINGAR ER LEITAST VIÐ AÐ FRAMSETJA ÓSKIR LÖÐARHAFA ÁSAMT ÞVÍ AÐ UPPFYLLA KRÖFUR GILDANDI REGLUGERÐA, STAÐLA OG DELISKIPULAGS.

### 2. LÖÐ/SKILMÁLAR/FRÁVIK

LÖÐ: STAÐSETNING HÚSS ER INNAN BYGGINGARREITS SAMKVÆMT AFSTÖÐUMYND. STÆRD LÓÐAR ER 5,4 HA , NYTINGARHLITUFALL ER 0,01. STAÐSETNING HÚSS ER VALIN MEÐ TILLITI TIL NÁTTÚRULEGRA AÐSTÆÐNA, SVO AÐ HELSTU LEIK OG DVALARSVÆDI UTANDYRA NJÓTI SEM BEST BIRTU, HLÉ FRÁ VINDI OG ÚTSÝNIS. HÆÐARMUNI SKAL JAFNAÐ ÚT OG SETT SLÉTT YFIRBORÐSEFNI Á AÐKOMULEIÐIR HÚSS. MEÐ SLÉTTU YFIRBORÐI ER ÁTT VIÐ HELLUR, MALBIK EDA SAMBÆRILEGT. GÆTA SKAL PESS AÐ UPSÓFNUN VATNS VERÐI EKKI Á AÐKOMULEIÐUM. BREIDD GÖNGULEIÐAR AÐ BYGGINGUM SKAL VERA AÐ LÁGMARKI 1,50 m. ÞAR SEM EKKI ERU GANGSTÍGAR, BÍLASTVÆDI EDA DVALARSVÆÐI (SÓLPALLAR) SKAL TYRFA LÖÐ. UM ALMENNAN FRÁGANG Á LÖÐ, VIÐ PLÖNTUN OG UMHIRÐU TJRJÁA/RUNNA OG GIRDINGA SKAL FYLGJA BYGGINGARREGLUGERÐ, GREINUM 7.2.1-7.2.4. BÍLASTVÆÐI ERU 2 Á ÍBÚÐ SAMKVÆMT DELISKIPULAGI OG PAR VERÐUR MÖGULEIKI Á UPPSETNINGU HLEÐSLUSTÖÐVAR FYRIR RAFBÍLA.

KÓTAR ERU SAMKVÆMT LÖÐABLAÐI, STAÐSETJA SKAL HÚS Í SAMRÁÐI VIÐ SKIPULAGS OG/EDA BYGGINGARFULLTRÚA.

##### 3. BYGGINGARHLUTAR

**JARÐVEGUR OG Fyllingarefni** SKAL VERA FROSTFRÍTT. JARÐFENI SKAL Hafa HÆFLEIKA TIL AÐ VEITA VATNI/RAKA FRÁ SÉR. YFIRBORÐ JARÐVEGS VIÐ BYGGINGU SKAL HALLA FRÁ BYGGINGU OG PAR MEÐ LEIÐA VATN FRÁ. HÖNNUÐUR BOTNPLÖTU OG SÖKKLA SKAL TRYGGJA AÐ EFNISGJAINLEIKAR ÞESSA BYGGINGARHLUTA HLEYPI EKKI VATNI EDA RAKA INNI BYGGINGU.

**SÖKKLAR** ERU BYGGÐIR ÚR JÁRNBENTRI STEINSTEYPU, EINANGRADIR AÐ INNAN MEÐ 75mm EINANGRUNARPLASTI (0.031 W/mk). UPPBYGGING ÁSAMT STÆRD SÖKKLA SKAL VERA SAMKVÆMT HÖNNUN BURÐARVIKKIS.

**BOTNPLATA/GÓLF** ER JÁRNBENT STEINSTEYPT PLATA EINANGRAÐ MEÐ 100mm EINANGRUNARPLASTI (0.031 W/mk). UPPBYGGING ÁSAMT PYKKT PLÖTU SKAL VERA SAMKVÆMT HÖNNUN BURÐARVIKKIS. FRÁGANGUR GÖLFEFNA SKAL VERA SAMKVÆMT FRAMLEIÐANDA. GERÐ GÖLFEFNA SKAL VERA Í FLOKKI DfI-s1.

**ÚTVEGGIR** ERU ÚR 45X145mm TIMBRI, EINANGRAÐ MEÐ 145mm STEINULL (0,037W/mk). UTAN Á TIMBURGRIND KEMUR 9mm GUFIOPINN KROSSVIÐUR (HÁMARKS SD GILDI KROSSVIÐS VIÐ HR 70-80% SKAL VERA 5M) OG LOFTUNARGRIND (LEKTUR) 28-34mm. TRYGGJA SKAL AÐ LOFTFLÆÐI UNDIR KLÆÐNINGU TEPPIST EKKI, T.D. VIÐ INN OG ÚTSTREYMI, VEGNA LEKTA, UNDIR OG YFIR GLUGGUM OG HURÐUM. KLÆÐNING ER LÖÐRÉTT FUAVARIN TIMBURKLÆÐNING EN PO TO. AÐ INNAN ER GENGIÐ FRÁ RAKAVARNARLAGI (LÁGMARKS SD GILDI RAKAVARNARLAGS SKAL VERA 50M) SAMKVÆMT BYGGINGARREGLUGERÐ, LEIÐBEININGUM FRAMLEIÐANDA OG SÉRRITI NMÍ “FRÁGANGUR RAKAVARNALAGA”, ÞVÍ NÆST ER RAFMAGNSGRIND OG PLÖTUKLÆÐNING. ÞÉTTA SKAL Á MILLI BOTNSTYKKIS VEGGJAEININGAR OG SÖKKULS MEÐ ILLMOD BORDA. ÞÉTTA SKAL MEÐ KÍTTI EDA ÞÉTTITAPE-I UTAN VIÐ 9mm KROSSVIÐ, ÖLL SAMSKYEITI, INN/ÚTHORN, MEÐ GLUGGUM/HURÐUM, MILLI SPERRA OG VIÐ INNIHORN Á MILLI ÞAKKLÆÐNINGAR OG 9mm VEGGJARKROSSVIÐS. VEGGIR SKULU VERA LÁGMARK EI30 NEMA AÐ ANNAÐ KOMI FRAM Á TEIKNINGU. INNSTA KLÆÐNING SKAL AÐ LÁGMARKI VERA Í FLOKKI 2 Í ÍBÚÐ. SJÁ NÁNAR Í VERKFRÆÐITEIKNINGUM.

**ÞAK** ER STAFNAÐAK BYGGT UPP MEÐ KRAFTSPERRUM 18"HALLA OG LÁRÉTTU TOGBANDI, ÞAK KLÆÐIST MEÐ BÄRUKLÆÐNINGU (FLOKKI T), Á 45mm LEKTUR, BÄRUKLÆÐNING Í GRÁUM LIT RAL 7011, ÞAKPAPPA (ASFALT) OG BORDAKLÆÐNINGU (25mm) / KROSSVIÐSPLOTUM (15-18mm). ÞAKPAPPI SKAL PASSA ÞAKGERÐ OG HALLA SAMKVÆMT UPPLÝSINGUM FRÁ FRAMLEIÐANDA. ÞAK ER EINANGRAÐ MEÐ 200MM STEINULL (0,037W/mk) MEÐ VINDPAPPA. NEÐAN VIÐ ULL ER GENGIÐ FRÁ RAKAVARNARLAGI (LÁGMARKS SD GILDI RAKAVARNARLAGS SKAL VERA 50M) SAMKVÆMT BYGGINGARREGLUGERÐ OG SÉRRITI NMÍ “FRÁGANGUR RAKAVARNALAGA” OG LEIÐBEININGUM FRAMLEIÐANDA. ÞVÍ NÆST ER RAFMAGNSGRIND, LOFT ERU KLÆDD MEÐ PLÖTUKLÆÐNINGU. TRYGGJA SKAL LOFTUN ÞAKVIKKIS. LOFTUNAROP INN OG ÚR HVERJU LOFTBILI SKAL VERA MINNST 1.000 mm² Á HVERN m² ÞAKFLATAR EDA SAMKVÆMT ÚTREIKNINGUM VERK/TÆKNIFRÆÐINGS. LOFTBIL YFIR EINANGRUN SKAL VERA AÐ LÁGMARKI 25 mm. ÞAK SKAL VERA LÁGMARK EI30 NEMA ANNAÐ KOMI FRAM Á TEIKNINGU. INNSTA KLÆÐNING SKAL AÐ LÁGMARKI VERA Í FLOKKI 2.

**ÞAKKANNTUR** ER KLÆDDUR MEÐ TIMBURVIÐARKLÆÐNINGU Í GRÁUM LIT RAL 7011, UNDIRKLÆÐNING ER KLÆDD MEÐ 15X95mm TIMBURBORÐUM Í GRÁUM LIT RAL 7011. ÞAKRENNUR OG NIÐURFÖLL ERU ÚR PLASTI Í HVÍTUM LIT. SJÁ NÁNAR Í VERKFRÆÐITEIKNINGUM.

**INNVEGGIR** (LÉTTIR) GETA BÆÐI VERIÐ ÚR 70mm TIMBURSTÖÐUM EDA 70mm ÁLSTÖÐUM, KLÆÐDIR Á BÄÐUM HLIDUM MEÐ PLÖTUKLÆÐNINGU. EINANGRAÐ MEÐ 45mm STEINULL. INNSTA KLÆÐNING SKAL AÐ LÁGMARKI VERA Í FLOKKI 2. Í ÍBÚÐ.

**STYRKINGAR/BURÐARVEGGIR/BITAR/SÖLUR** SKULU VERA SAMKVÆMT HÖNNUN BURÐARVIKKIS.

**GLUGGAR** ERU TIMBUR GLUGGAR Í HVÍTUM LIT RAL 9010. ALLUR FRÁGANGUR GLUGGA/GLERS OG BJÖRGUNAROPA SKAL VERA SAMKVÆMT LEIÐBEININGARBLADI RB. 31.005 - “ÍSETNING GLUGGA Í TIMBURGRIND”. BYGGINGARREGLUGERÐ, LEIÐBEININGUM FRAMLEIÐANDA OG AÐALUPPDRÁTTUM. VAL Á GLERI SAMKVÆMT RB BLADI “VAL GLERGERÐA FYRIR ÍBÚÐARHÚS” AÐALUPPDRÆTTIR SKULU HAFÐIR TIL HLÍÐSJÓNAR VIÐ SMÍÐI Á GLUGGUM. SAMKVÆMT BYGGINGARREGLUGERÐ.

*8.2.6. GR. „GLERJAEÐIR GLUGGAR SKULU SLAGREGNSPRÓFAÐIR SAMKVÆMT ÍST EN 1027. GLUGGI SKAL STANDAST PRÓFUNARLÁG SEM ER AÐ LÁGMARKI 1100 PA”. 8.5.2. GR. „VIÐ VAL Á GLERGERÐUM Í MANNVIRKI SKAL FYLGJA EFTIRFARANDI RB-BLÖÐUM NÝSKÖPUNARMÍÐSTÖÐVAR ÍSLANDS EINS OG VIÐ Á HVERJU SINNI. UM ER AÐ RÆÐA RB-BLAÐ (31). 121.1. „VAL GLERGERÐA FYRIR ÍBÚÐARHÚSNÆÐI”.*

**ÚTIHURÐAR** ERU TIMBUR HURÐAR Í HVÍTUM LIT RAL 9010. ALLUR FRÁGANGUR HURÐA SKAL VERA SAMKVÆMT BYGGINGARREGLUGERÐ, LEIÐBEININGUM FRAMLEIÐANDA OG AÐALUPPDRÁTTUM. VAL Á GLERI SAMKVÆMT RB BLADI “VAL GLERGERÐA FYRIR ÍBÚÐARHÚS” STÆRD HURÐA ER SAMKVÆMT AÐALUPPDRÁTTUM OG AÐGENGISKAFLA HÉR AÐ NEÐAN.

*SAMKVÆMT BYGGINGARREGLUGERÐ, 6.13.1. GR. „BRÉFARIFUR FYRIR MÖTTÖKU BRÉFAÞÓSTSENDINGA SKULU VERA MINNST 25 X 260 MM AÐ STÆRD OG STAÐSETTAR ÞANNIG AÐ FJARLÆGD FRÁ GÓLFÍ (JÖRÐU) AÐ NEÐRI JADRI BRÉFARIFU SÉ EKKI MINNI EN 1,00 M OG EKKI MEIRI EN 1,20 M”.*

**INNIHURÐAR** VERÐA SAMKVÆMT VALI HÚSBYGGJANDA. ALLUR FRÁGANGUR HURÐA SKAL VERA SAMKVÆMT BYGGINGARREGLUGERÐ OG LEIÐBEININGUM FRAMLEIÐANDA.

STÆRD HURÐA ER SAMKVÆMT AÐALUPPDRÁTTUM OG AÐGENGISKAFLA HÉR AÐ NEÐAN.

**VOTRYMI** ÞAR SEM BÚAST MÄ VIÐ VATNSLEKA SKAL GÓLF VERA VATNSHELT MEÐ NIÐURFALLI OG HALLA AÐ NIÐURFALLI. EKKI ER HEIMILT AÐ Hafa NIÐURFALL Í GÓLFÍ VOTRYMIS AFLOKAÐ. T.D. INNI Í SÖKKLI INNRETTINGAR. VATNSÞÉTT LAG SKAL VERA Á GÖLFUM OG VEGGJUM VOTRYMA OG SKAL ÞAÐ ÞÉTT Á FULLNÆGJANDI HÁTT MEÐ RÖRUM OG STOKKUM. NOTA SKAL EFNÍ OG ÚTFÆRSLUR SEM DRAGA ÚR MYNDUN MYGLU OG MYNDUN SVEPPA. GÓLF SKAL ÞANNIG FRÁGENGIÐ AÐ EKKI SÉ HÆTTA Á HÁLKU Í BLEYTU.

FRÁGANGUR VOTRYMA SKAL VERA SAMKVÆMT RB BLADI “FRÁGANGUR VOTRYMA”. VEGGUR MEÐ INNBÝGGÐUM VATNSGEYMI, T.D. VIÐ SALERNI, SKAL VERA ÞANNIG FRÁGENGINN AÐ LEKI SEM FRAM KANN AÐ KOMA VERÐI SÝNILEGUR. GANGA SKAL ÞANNIG FRÁ LÖGNUM, VATNSGEYMIUM O.Þ.H. Í BYGGINGUM MEÐ FULLNÆGJANDI EINANGRUN OG RAKAVÖRN ÞANNIG AÐ PAR SÉ EKKI HÆTTA Á RAKAÞÉTTINGU.

##### 4. AÐGENGI

##### ALMENNT

SAMKVÆMT BYGGINGARREGLUGERÐ SKAL LÖÐ OG HÚS VERA HANNAÐ SAMKVÆMT ALGILDRI HÖNNUN. LEITAST ER VIÐ AÐ UPPFYLLA KRÖFUR. EF HÖNNUN UPPFYLLUR EKKI KRÖFUR MÄ MEÐ FREMUR EINFÖLÐUM HÆTTI AÐLAGA HÚSNÆÐI OG LÖÐ AÐ SETTUM KRÖFUM T.D. MEÐ FÆRSLU INNRETTINGA, HÚSGAGNA EDA LÉTTUM VEGGJUM. SAMKVÆMT GR. 6.1.6. Í BYGGINGARREGLUGERÐ ER FJALLAÐ UM AÐGENGI, SKIPTIST REGLUGERÐINI Í MEGINREGLUR OG VIÐMIÐUNARREGLUR. ÞAR SEGIR AÐ MEGINREGLUR SÉU ÁVALLT ÓFRÁVIKANLEGAR EN VIÐMIÐUNARREGLUR SÉU FRÁVIKANLEGAR EF SÝNT ER FRAM Á AÐ AÐGENGI OG ÖRYGGI SÉ TRYGGT MEÐ JAFNGILDUM HÆTTI OG MEGINREGLA. HÖNNUN HÚSS MIDAST VIÐ VIÐMIÐUNARREGLU ÞAR SEM AÐGENGI OG ÖRYGGI ER TRYGGT MEÐ JAFNGILDUM HÆTTI OG MEGINREGLA EDA AÐ BREYTA MEGI HÚSNÆÐI MEÐ EINFÖLÐUM HÆTTI.

**AÐKOMA, UMFERÐALEIÐIR OG DVALARSVÆDI UTANDYRA:**

HÆÐARMUNI SKAL JAFNAÐ ÚT OG SET SLÉTT YFIRBORÐSEFNI Á AÐKOMULEIÐIR HÚSS. MEÐ SLÉTTU YFIRBORÐI ER ÁTT VIÐ HELLUR, MALBIK EDA SAMBÆRILEGT. GÆTA SKAL PESS AÐ UPSÓFNUN VATNS VERÐI EKKI Á AÐKOMULEIÐUM. BREIDD GÖNGULEIÐAR AÐ BYGGINGUM SKAL VERA AÐ LÁGMARKI 1,50 m. HÆÐARMUNUR MILLI SVÆÐIS FRAMAN VIÐ INNGANGSDYR/ÚTIDYR OG GÓLFS SKAL EKKI VERA MEIRI EN 25mm, AÐ MEÐTALINNI HÆÐ Á PRÖSKULDI. GÓLF SVALA OG VERANDA MÄ MEST VERA 100mm LÆGRA EN GÓLF BYGGINGAR, AÐ PRÖSKULDI MEÐTÖLDUM, AÐ ÞVÍ TILSKILDU AÐ SKÁBRAUT SÉ KOMIÐ FYRIR AÐ UTANVERÐU UPP AÐ PRÖSKULDI.

**AÐALINNGANGUR OG AÐRAR UMFERÐALEIÐIR INNANDYRA:**

UMFERÐARLEIÐIR INNAN BYGGINGARINNAR ERU ÖRUGGAR OG HENTA TIL FYRIRHUGAÐRA NOTA OG ER UMFANG PEIRRA NÆGANLÉGT TIL AÐ ANNA UMFERÐ FÖLKS, SJÜKRAFLUTNINGUM OG ÖÐRUM FLUTNINGUM, S.S. Á INNANSTOKKSUMNUM, AÐFÖNGUM, ÚRGANGI O.Þ.H. SEM GERT ER RÁÐ FYRIR AÐ VERÐI INNAN HENNAR.

**INNGANGSDYR - GARÐDYR: GR. 6.4.2.**

HINDRUNARLAUS UMFERÐARBREIDD ALLRA INNGANGSDYRA BYGGINGA SKAL MINNST VERA 0,83m OG SAMSVARANDI HINDRUNARLAUS HÆÐ MINNST 2,07m. PRÖSKULÐUR VIÐ INNGANGSDYR/ÚTIDYR OG SVALA- OG GARÐDYR SKAL ALMENNT EKKI VERA HÆRRI EN 25mm, EINNIG ER MÖGULEIKI AÐ GETA TRYGGT AÐGENGI SEINNA MEÐ BREYTINGU Á PRÖSKULDI. HINDRUNARLAUS UMFERÐARBREIDD ALLRA SVALA- OG GARÐDYRA SKAL MINNST VERA 0,80mm OG SAMSVARANDI HÆÐ MINNST 2,00m. MIÐA SKAL VIÐ AÐ ÁTAK VIÐ AÐ OPNA HURÐ SÉ MEST 25N Á HANDFANGI OG MESTI PRÝSTINGUR EDA TOG EKKI YFIR 40 N. EF FRAMLEIÐANDI GETUR EKKI UPPFYLLT KRÖFUR REGLUGERÐAR UM HINDRUNARLAUSA UMFERÐARBREIDD VEGNA MISMUN Á AÐALUPPDRÁTTUM OG FRAMLEIÐSLU ÞÁ SKAL Hafa SAMRÁÐ VIÐ HÖNNUÐ AÐALUPPDRÁTTA UM LAUSN.

**DYR INNANHÚSS: GR. 6.4.3.**

HINDRUNARLAUS UMFERÐARBREIDD ALLRA INNIDYRA Í HÚSINU ER MINNST 0,80m OG SAMSVARANDI HÆÐ MINNST 2,00m. MIÐA SKAL VIÐ AÐ ÁTAK VIÐ AÐ OPNA HURÐ SÉ MEST 25 N Á HANDFANGI OG MESTI PRÝSTINGUR EDA TOG EKKI YFIR 40N. EF FRAMLEIÐANDI GETUR EKKI UPPFYLLT KRÖFUR REGLUGERÐAR UM HINDRUNARLAUSA UMFERÐARBREIDD VEGNA MISMUN Á AÐALUPPDRÁTTUM OG FRAMLEIÐSLU ÞÁ SKAL Hafa SAMRÁÐ VIÐ HÖNNUÐ AÐALUPPDRÁTTA UM LAUSN.

**GANGAR OG ANDDYRI: GR. 6.4.4.**

ALMENN KRAFA ER UM AÐ BREIDD GANGA SKULU VERA 1,30m MEÐ 1.50m SNÚNINGSVÆÐI FYRIR FRAMAN HURÐA.

**5. EINANGRUN**

VIÐ ÚTREIKNING Á EINANGRUN Í HÚSNÆÐI ER NOTAST VIÐ ORKURAMMA, ÚTGEFIÐ AF MANNVIRKJASTOFNUN. EINNIG ER NOTAST VIÐ TÆKNIUPPLÝSINGAR FRÁ FRAMLEIÐENDUM EINANGRUNAR.

SAMKVÆMT ÚTREIKNINGUM ÞARF EINANGRUN AÐ VERA EFTIRFARANDI TIL AÐ UPPFYLLA KRÖFUR UM U-GILDI SEM KOMA FRAM Í TÖFLU 13.01 Í BYGGINGARREGLUGERÐ:

SÖKKLAR: 75mm EINANGRUNARPLAST
PLATA: 100mm EINANGRUNARPLAST
ÚTVEGGIR: 145mm STEINULL
ÞAK: 200mm STEINULL
ORKURAMMA MÄ SJÁ Á AÐALUPPDRÁTTUM
ÖLL EINANGRUN Í HÚSI SKAL VERA ÖBRENNANLEG NEMA UNDIR GÓLFPLÖTU OG MEÐ SÖKKLUM SAMKVÆMT BYGGINGARREGLUGERÐ, 9.6.10. GR.

##### 6. HLJÓÐVIST / HLJÓÐEINANGRUN

HÚS SKAL AÐ LÁGMARKI HANNA SAMKVÆMT HLJÓÐFLOKKI C. SAMKVÆMT ÍST 45 ÞÁ ERU EKKI GERÐAR NEINAR KRÖFUR UM LÁGMARKS HLJÓÐEINANGRUN MILLI RÝMA Í EINNI ÍBÚÐAREININGU.

LEITAST ER VIÐ AÐ HANNA HÚS MEÐ TILLITI TIL GÖÐRAR HLJÓÐVISTAR HVAÐ VARÐAR STAÐSETNINGU INNTAKA, STÆRD RÝMA, VAL HURÐA (MEÐ FELLIPRÖSKULÐ), UPPBYGGINGU VEGGJA OG LOFTA. VANDA SKAL ÖLL VINNUBRÖGD VIÐ FRÁGANG LAGNA, VEGGJA, LOFTA, HURÐA OG SKILJA HVERGI EFTIR RAUFAR OG GÖT SEM VALDIÐ GETI HLJÓÐLEKA. NOTUÐ VERA ENDINGARGÖÐ FJADRANDI ÞÓTTIEFNI TIL LOKUNAR Á RAUFUM OG GÖTUM.

##### 7. BRUNAHÖNNUN

HÚSNÆÐI FELLUR UNDIR NOTKUNARFLOKK 3. SAMKVÆMT GREIN 9.1.3. BYGGINGARREGLUGERÐ. „MANNVIRKI EDA RÝMI ÞAR SEM GERT ER RÁÐ FYRIR AÐ FÖLK GISTI. FÖLK SEM ER Í MANNVIRKINU PEKIR LÖTTALEIÐIR OG ER ALMENNT FÆRT UM AÐ BIARGA SÉR SJÁLFT ÚT ÚR MANNVIRKINU EDA Á ÖRUGGT SVÆÐI VIÐ ELDSVÖÐA”.

LÖTTALEIÐIR ERU UM BJÖRGUNAROP Í ÖLLUM HERBERGIUM OG UM HURÐIR Í ÖÐRUM RÝMUM. UM BJÖRGUNAROP SEGIR Í BYGGINGARREGLUGERÐINNI, GREIN 9.5.5.

*„BJÖRGUNAROP SKULU HALDAST OPIN VIÐ RÝMINGU OG ÞAU SKAL VERA HÆGT AÐ OPNA ÁN LYKILS EDA ANNARRA VERKFAERA. Á BJÖRGUNAROPUM SKAL VERA BÚNAÐUR SEM HINDRAR AÐ LÍTIL BÖRN GETI OPNAÐ ÞAU MEIRA EN 89 MM”. „BREIDD BJÖRGUNAROPS SKAL VERA MINNST 0,60 M OG HÆÐ MINNST 0,60 M OG SKAL SAMANLÖGD HÆÐ OG BREIDD GLUGGANS EKKI VERA MINNI EN 1,50 M. HÆÐ FRÁ GÓLFÍ AÐ BJÖRGUNAROPÍ MÄ EKKI VERA MEIRI EN 1,20 M”. „BJÖRGUNAROP SKULU VERA Á HVERJU SVEFNHERBERGI”.*

EF FRAMLEIÐANDI GETUR EKKI UPPFYLLT KRÖFUR REGLUGERÐAR UM STÆRD BJÖRGUNAROPA VEGNA MISMUN Á AÐALUPPDRÁTTUM OG FRAMLEIÐSLU ÞÁ SKAL Hafa SAMRÁÐ VIÐ HÖNNUÐ AÐALUPPDRÁTTA UM LAUSN. BRUNAMÖTSTAÐA BURÐARVIKJA SKAL VERA SAMKVÆMT LEIÐBEININGARBLADI 9.9.3. GR. MANNVIRKJASTOFNUNNAR.

VAL OG STAÐSETNINGU Á REYKSKYNIJURUM MEÐ HLJÓÐJAFNA SKAL VERA SAMKVÆMT AÐALUPPDRÁTTUM OG LEIÐBEININGUM ELDVARNAREFTIRLITS. HÖNNUN GERIR RÁÐ FYRIR FLEIRI SKYNIJURUM EN BYGGINGARREGLUGERÐ FER FRAM Á. HLJÓÐSTYRKUR HVERS REYKSKYNJARA SKAL EKKI VERA UNDIR 75db. VAL OG STAÐSETNINGU Á SLÖKKVIBUNÁÐI SKAL VERA SAMKVÆMT AÐALUPPDRÁTTUM OG LEIÐBEININGUM ELDVARNAREFTIRLITS. LEIÐBEININGARBLAD MANNVIRKJASTOFNUNAR 165.BRI SÝNIR AÐ VIÐMIÐ SLÖKKVIBUNAD Í ÍBÚÐARHÚSI GETI VERIÐ DUFTTÆKI (ABC) EDA FRODUPTÆKI. ÁSAMT ELDVARNARTEPPI Í ELDHÚS. VEGGHENGJA SKAL SLÖKKVITÆKI VIÐ ÚTGÖNGULEIÐIR. AÐKOMA SLÖKKVILIDS ER EKKI SKILGREIND Í DELISKIPULAGI. AÐKOMA ER ÞVÍ VENTNALEGA SAMKVÆMT VIÐBRAGÐSÆTTLUN SLÖKKVILIDS. ÍBÚAR HÚSS SKULU GÆTA PESS AÐ AÐKOMA SLÖKKVILIDS OG SJÜKRABÍLA SÉ GREIÐFÆR, AÐ EKKI SÉU ÓPARFA HLUTIR INNAN LÓÐAR EDA VIÐ LÖÐ SEM HINDRA FRAMGANG VIÐBRAGÐSADILA.

**8. ÝMISLEGT**

**SAMANLAGT LJÓSOR** GLUGGA HVERS ÍBÚÐARHERBERGIS SKAL EKKI VERA MINNA EN SEM SVARAR TIL 1/10 AF GÖLFFLETI ÞESS. ÞÓ ALDREI MINNA EN 1 m². **SORPTUNNUR** SKULU VERA SAMKVÆMT KRÖFUM SVEITARFÉLAGS HINDRUNARLAUS HÆÐ FYRIR SORPILÁT SKAL VERA MINNST 1,40m. SAMKVÆMT LEIÐBEININGARBLADI MVS 84. BR2. „ÞEGAR UM ER AÐ RÆÐA EITT EDA TVÖ SORPILÁT SKULU ÞAU STANDA A.M.K. 3m FRÁ TIMBÜRVEGG EN A.M.K. 2m FRÁ JÄRNKLÆDDIUM VEGG EDA VEGG MEÐ YFIRBORÐ Í FLOKKI 1, OG ÞAU MEGA STANDA UPP VIÐ VEGG Á STEINHÚSI. FJARLÆGÐIN SKAL ÞÓ ALDREI VERA MINNI EN 3m MIÐAÐ VIÐ STYTU LÁRÉTTU FJARLÆGD Í GLUGGA EDA TIMBURÞAKSKEGG EN 5 M SÉ MÆLT LÖÐRÉTT. SÉU SORPILÁTIN 3 EDA FLEIRI SKAL MIÐA VIÐ OFANGREINDAR FJARLÆGÐIR AÐ VIÐBÆTTUM 2 M.”

**LOFTÞÉTTILEIKI** HÚSS SKAL UPPFYLLA KRÖFUR BYGGINGARREGLUGERÐAR, 13.5.1 GR.

**ÚRGANG** VEGNA BYGGINGAFRAMKVÆMDA SKAL FLYTJA Á VIÐURKENNDAR MÖTTOKUSTÖÐVAR

##### 9. BURÐARVIKKI

AÐALUPPDRÆTTIR ERU FORSENDUR HÖNNUNAR EN SKAL ÞÓ AÐ SAMA LAGI EKKI SKERÐA HÖNNUN ANNARRA ÞÁTTA. EF AÐRIR HÖNNUÐIR TELJA Breytinga ÞÖRF Á AÐALUPPDRÁTTUM SVO PEIRRA HÖNNUN MEGI GANGA UPP, SKAL HÖNNUÐUR ÓSKA EFTIR SAMRÆMINGU HJÁ HÖNNUNARSTJÖRA OG/EDA RÆÐA VIÐ HÖNNUÐ AÐALUPPDRÁTTA. BURÐARVIKKI ER SAMKVÆMT HÖNNUN BURÐARPOLSHÖNNUÐAR. EF ÁKVEDIÐ VERÐUR AÐ KOMA FYRIR ÍLÖGN VEGNA LEIÐRETTINGAR Á GÓLFPLÖTU EDA TIL AÐ HYLJA GÖLFHITAKERFI SKAL HÆÐARKÓTI PLÖTU LÆKKA SVO ENDANLEGUR HÆÐARKÓTI GÓLFS VERÐI SÁ SAMI OG AÐALUPPDRÆTTIR GEFA UPP. BRUNAMÖTSTAÐA BURÐARVIKJA SKAL VERA SAMKVÆMT LEIÐBEININGARBLADI 9.9.3. GR. MANNVIRKJASTOFNUNNAR.

**10. LOFTRÆSING**

LOFTRÆSING ER BÆÐI NÁTTÚRULEG OG VÉLRÆN. ÚTSOG VÉLRÆN ERU ÚT UM TÚÐUR GEGNUM ÞAKKANNT FYRIR FATAHERBERGI, BADHERBERGI OG ÞVOTTAHÚS. ELDHÚS ER T.D. ULA ÚTSOGSVENTILLI Í ÚTVEGG.

ÖNNUR RÝMI ERU LOFTRÆST UM OPANLEG FÖG Á GLUGGUM. AÐSTREYMIS LOFT KEMUR FRÁ AÐLIGGIJANDI RÝMUM, UM GLUGGA OG/EDA LOFTVENTLA. FRÁGANGUR OG HÖNNUN ER SAMKVÆMT LOFTRÆSHÖNNUN

ÚTSOG SKAL VERA SAMKVÆMT BYGGINGARREGLUGERÐ:
ELDHÚS: 30 l/s
BAD: 15 l/s
MINNI SNYRTINGAR: 10 l/s
GEYMSLA: 0.2 l/s Á m2
ÞVOTTAHERBERGI: 20 l/s

##### 11. LAGNIR

##### ALMENNT

AÐALUPPDRÆTTIR ERU FORSENDUR HÖNNUNAR EN SKAL ÞÓ AÐ SAMA LAGI EKKI SKERÐA HÖNNUN ANNARRA ÞÁTTA. EF AÐRIR HÖNNUÐIR TELJA Breytinga ÞÖRF Á AÐALUPPDRÁTTUM SVO PEIRRA HÖNNUN MEGI GANGA UPP, SKAL HÖNNUÐUR ÓSKA EFTIR SAMRÆMINGU HJÁ HÖNNUNARSTJÖRA OG/EDA RÆÐA VIÐ HÖNNUÐ AÐALUPPDRÁTTA.

**VATNS, HITA OG FRÁRENNSLISAGNIR**

LAGNIR ER SAMKVÆMT HÖNNUN LAGNAHÖNNUÐAR. LAGNIR KOMA ALMENNT INNI LAGNAGRIND VEGGJA. HITASTIG VATNS VIÐ TÖPPUNARSTAÐ SKAL VERA SAMKVÆMT BYGGINGARREGLUGERÐ, 14.5.10. GR.

**INNÞÖK** HITAVEITU, VATNSVEITU, RAFMAGNS OG NET/SÍMA ERU VIÐ VEGGI Í ÞVOTTAHÚSI.

**UPPHITUN** ER MEÐ VATN Í LOFT VARMADÆLU SEM TEINGIST GÓLFHITA. EF ÁKVEDIÐ VERÐUR AÐ KOMA FYRIR ÍLÖGN TIL AÐ HYLJA GÖLFHITAKERFI SKAL HÆÐARKÓTI PLÖTU LÆKKA SVO HÆÐARKÓTI GÓLFS VERÐI SÁ SAMI OG AÐALUPPDRÆTTIR GEFA UPP.

**VATNSLAGNIR** KOMA INNI VEGGJUM. HÁMARKS HITI NEYSLUVATNS VIÐ TÖPPUNARSTAÐI SKAL VERA 65°C

**FRÁRENNSLI** SKAL LEIÐA Í ROTPRÓ Á LÖÐ HÚSSINS OG SKAL HÚN VERA AMK. 3000 L. FRÁRENNSLISLAGNIR REGNVATNS AF ÞÖKUM TENGIJAST Í ÞÜKK Á LÖÐ HÚSSINS. ALLT LAGNAEFNI SKAL VERA GÆÐAVOTTAÐ AF VIÐURKENNDUM AÐILUM. ÞAKRENNNA SKAL VERA Í STÆRD 100mm, NIÐURFALLSRÖR 75mm. STAÐSETNING OG FJÖLDI SAMKVÆMT GRUNNMÝND.

**LOFTRÆSING** ER BÆÐI NÁTTÚRULEG OG VÉLRÆN. FRÁGANGUR OG LAGNALEIÐIR ERU SAMKVÆMT LAGNAHÖNNUNN. AÐSTREYMIS LOFT KEMUR FRÁ AÐLIGGIJANDI RÝMUM.

**RAFLAGNIR**

LÝSING ER SAMKVÆMT HÖNNUN RAFLAGNAHÖNNUÐAR. GÆTA SKAL PESS AÐ SKERMA ÚTILÝSINGU SVO HÚN VALDI EKKI ÓPARFA LjÓSMENGUN. LAGNIR KOMA ALMENNT INNI LAGNAGRIND VEGGJA. LAGNIR SKULU VERA UTANÁLIGGIJANDI Á BRUNAVEGGJUM EF EKKI VERÐUR SETT RAFMAGNSGRIND. RAFLAGNIR ER SAMKVÆMT HÖNNUN RAFLAGNAHÖNNUÐAR. SETJA SKAL TENGIBUNAD VEGNA HLEDSLUS RAFBÍLA SAMMKVÆMT GR. 6.7.1 Í BYGGINGARREGLUGERÐ.

**HEITUR POTTUR** MEÐ LOKI SKAL VERA SKV. BR 12.10.4. GR.

BR	DAGS	BREYTING

<b>Verk:</b> <p>Arnarbæli 1c Grímsnes og Grafningshrepps. L228405. <b>Efni:</b> Byggingalýsing</p>		
TEIKNAD: <p>SPB</p>	HANNAÐ: <p>SPB</p>	YFIRFARID: <p>SÞB</p>
Hönnunarstjóri (ef annar en aðalhönnuður)	KT:	
SAMÞYKKT: Svanur Þór Brandsson	KT: 030771-3709	
ÚTGÁFA DAGS: <p>09.05.23</p>	MKV: <p>SKV. TEIKNINGUM</p>	VERK NR: <p>23-16-2</p>
<b>Svanur Þór Brandsson</b> BYGGINGARFRÆÐINGUR <p>S: 578-3344 - svanur@sghus.is KT: 030771-3709</p>	<b>A-099</b>	



BLAÐSTÆRD: A2

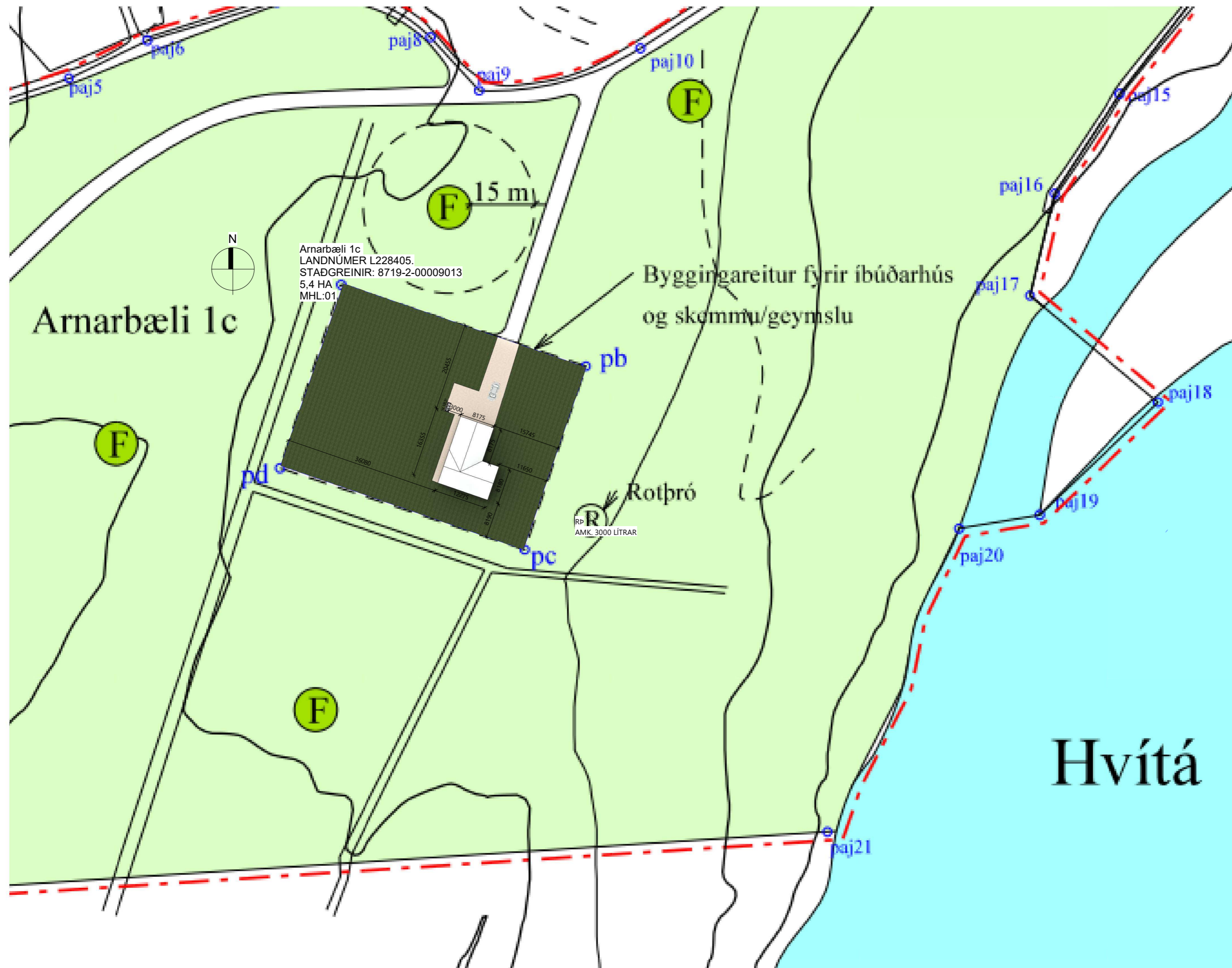

**TAFLA 1 ORKURAMMI**

Byggingurthætt	Lýsing	Flatarmál A (m <sup>2</sup> )	U W/(m <sup>2</sup> ·K)	U·A W/K	Orkusammi E U·A
Þak	Lettir timburþak	277,9	0,20	55,58	175
Skýpelti veggur	A ekki við	0,0	0,40	0	
Lettir veggur	60° skýrn	120,9	0,30	36,26	
Gólf	120 mm plata á fylki	134,5	0,30	40,35	
Gluggar/frustur		20,0	2,00	40	
					175

**TAFLA 2 RAUNTAP OG/EM MEIÐTAP OG ROTPRÓ**

Byggingurthætt	Lýsing	Flatarmál A (m <sup>2</sup> )	U W/(m <sup>2</sup> ·K)	U·A W/K	Orkusammi E U·A
Þak	Lettir timburþak	277,9	0,20	55,58	175
Skýpelti veggur	A ekki við	0,0	0,40	0	
Lettir veggur	60° skýrn	120,9	0,30	36,26	
Gólf	120 mm plata á fylki	134,5	0,25	33,62	
Gluggar		22,0	1,10	24,20	
Frustur		0,0	1,10	0	
					139

**TAFLA 3 TAP OG/EM KULDABYR**

Kuldaþýr	lengd l (m)	g (W/m·K)	g·l (W/K)
Löðnetar kuldaþýr við skerm	0,0	0,34	0,00
Löðnetar kuldaþýr við gólfplötu	0,0	0,83	0,00
Löðnetar kuldaþýr við úrvegg/innvegg	0,0	0,83	0,00
Kuldaþýr við tré	0,0	0,83	0,00
Kuldaþýr við glugg/útrvegg	0,0	0,40	0,00
Kuldaþýr við glugg	0,0	0,34	0,00
Kuldaþýr við frustur	0,0	0,34	0,00
Skakki undir innvegg	0,0	0,48	0,00
Skakki undir innvegg	0,0	0,48	0,00
Alþr	0,0	0,00	0,00
Kuldaþýr E U·L			
139			

**Orkusammi (Tafla 1)**

Orkusammi	175	Orkusammi
Orkusammi með skýpelti (Tafla 2)	139	Orkusammi
Orkusammi með skýpelti og rotpró (Tafla 3)	139	Orkusammi
Tafla 2+3	139	Orkusammi
Orkusammi með skýpelti og rotpró	139	Orkusammi

**Grafi 13.2.4**

Löðnetar kuldaþýr gólf þr. °C	1,12	U·gólf þr. gólfþýr	1,00
Grafi 13.2.4		Orkusammi þr. gólfþýr	1,00
Úrvegg, veggi meðalst	0,41	U·gólf þr. gólfþýr	1,00

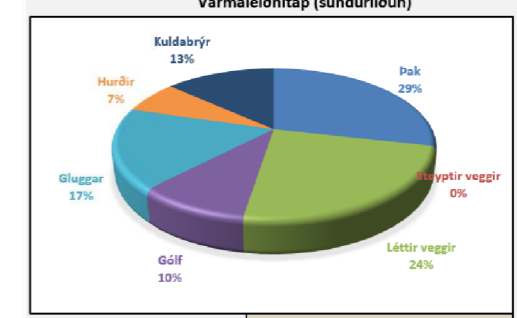

**Niðurstaða**

Orkusammi	175	W/K
Rauntap	139	W/K
Leiðnitap á ferm. gólf	1,12	W/m <sup>2</sup> ·K
Úrvegg, veggi meðalst	0,41	W/m <sup>2</sup> ·K
Alþró	7.824	W
Varmabórf	28.303	kWh/ár

- Skýringar tákna**
- K: Hæð á löðarmörkum, skv hæðarblaði
  - Byggingarreitir
  - 4 - 16: Götunúmer
  - Útítnur útvegga
  - Blástæði
  - Sorp
  - Löðarmörk
  - RP: Rotpró

Afstöðumynd  
1 : 500

BR	DAGS	BREYTING

**Verk:**  
Arnarbæli 1c Grímsnes og Grafingshrepps.  
L228405.  
**Efni:**  
Afstöðumynd og Orkusammi

TEIKNAD: SPB	HANNAÐ: SPB	YFIRFARID: SPB
Hönnunarstjóri (ef annar en aðalhönnuður): KT:		
SAMPYKKT: Svanur Þór Brandsson		KT: 030771-3709
ÚTGÁFA DAGS: 09.05.23	MKV: SKV. TEIKNINGUM	VERK NR: 23-16-2
Svanur Þór Brandsson BYGGINGARFRÆÐINGUR S: 578-3344 - svanur@sghus.is KT: 030771-3709		TEIKNING NR: <b>A-100</b>





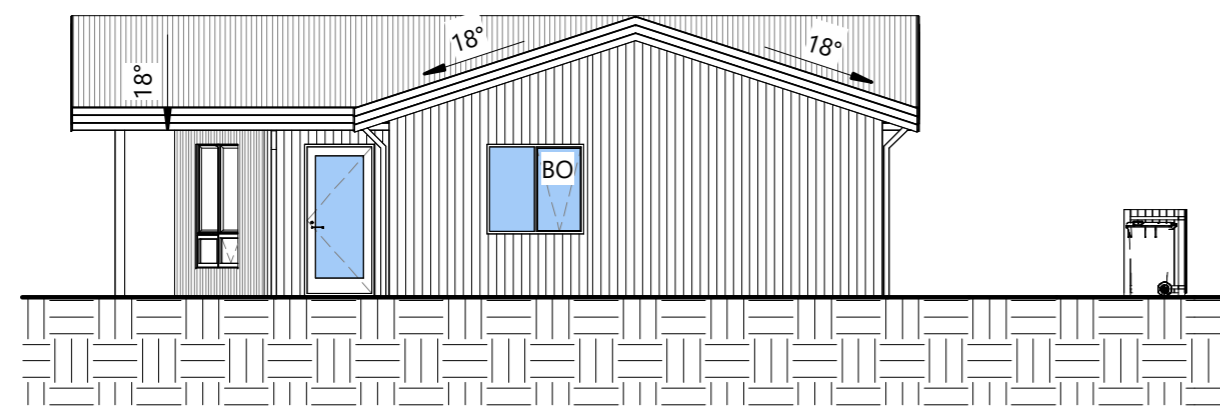

**Norður**  
1 : 100

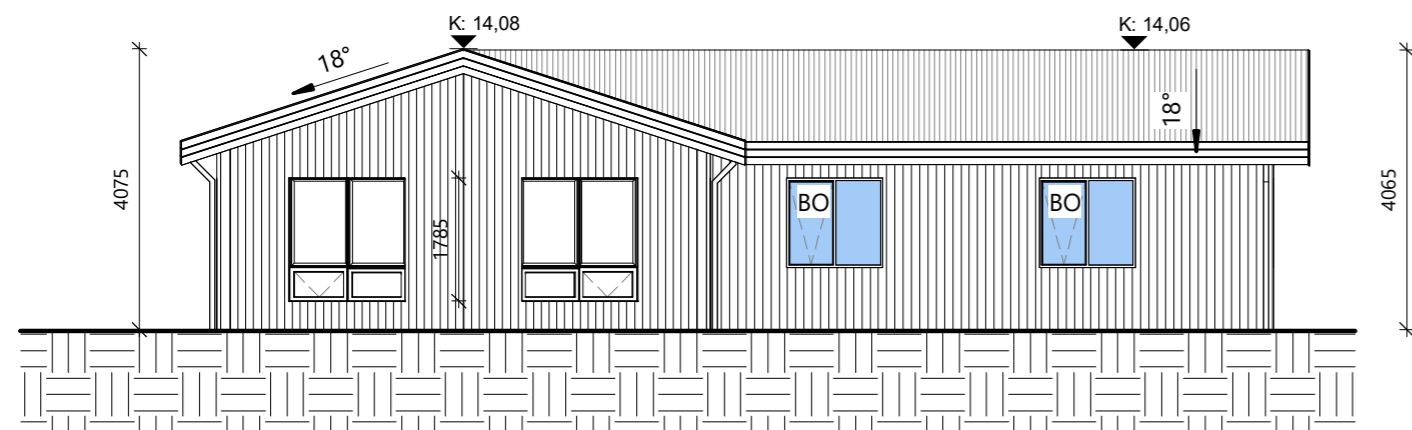

**Austur**  
1 : 100

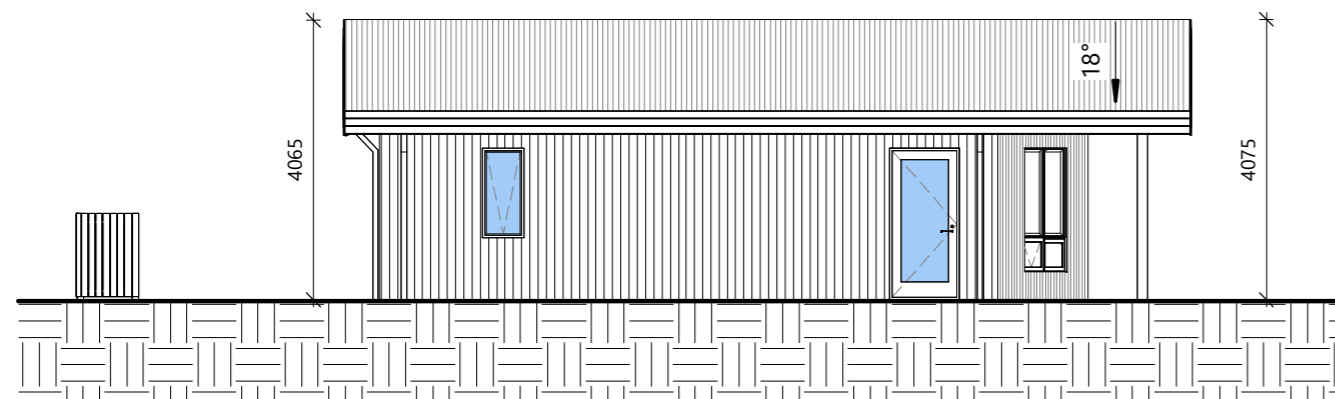

**Suður**  
1 : 100

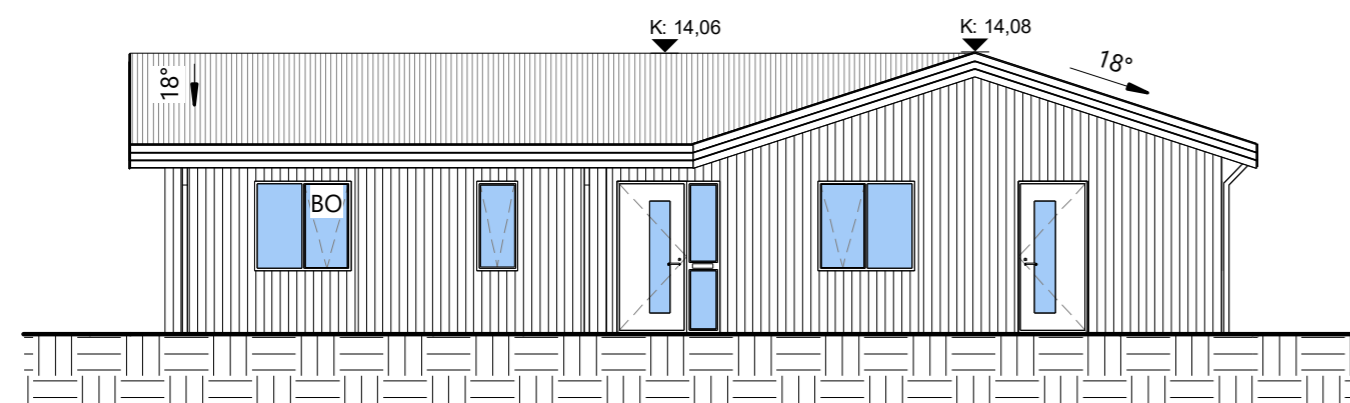

**Vestur**  
1 : 100

**Skýringar**

- BO Björgunarop
- K: Kótar
- 5° Halli á þaki í gráðum (°)

BR	DAGS	BREYTING

**Verk:**  
 Arnarbæli 1c Grímsnes og Grafningshrepps.  
 L228405.  
**Efni:**  
 Útlit

TEIKNAD: SPB	HANNAD: SPB	YFIRFARID: Spb
Hönnunarstjóri (ef annar en aðalhönnuður)		KT:
SAMÞYKKT: Svanur Þór Brandsson		KT: 030771-3709
ÚTGÁFA DAGS: 09.05.23	MKV: SKV. TEIKNINGUM	VERK NR: 23-16-2

**Svanur Þór Brandsson**  
 BYGGINGARFRÆÐINGUR  
 Sí: 578-3344 - svanur@sghus.is  
 KT: 030771-3709

**A-120**



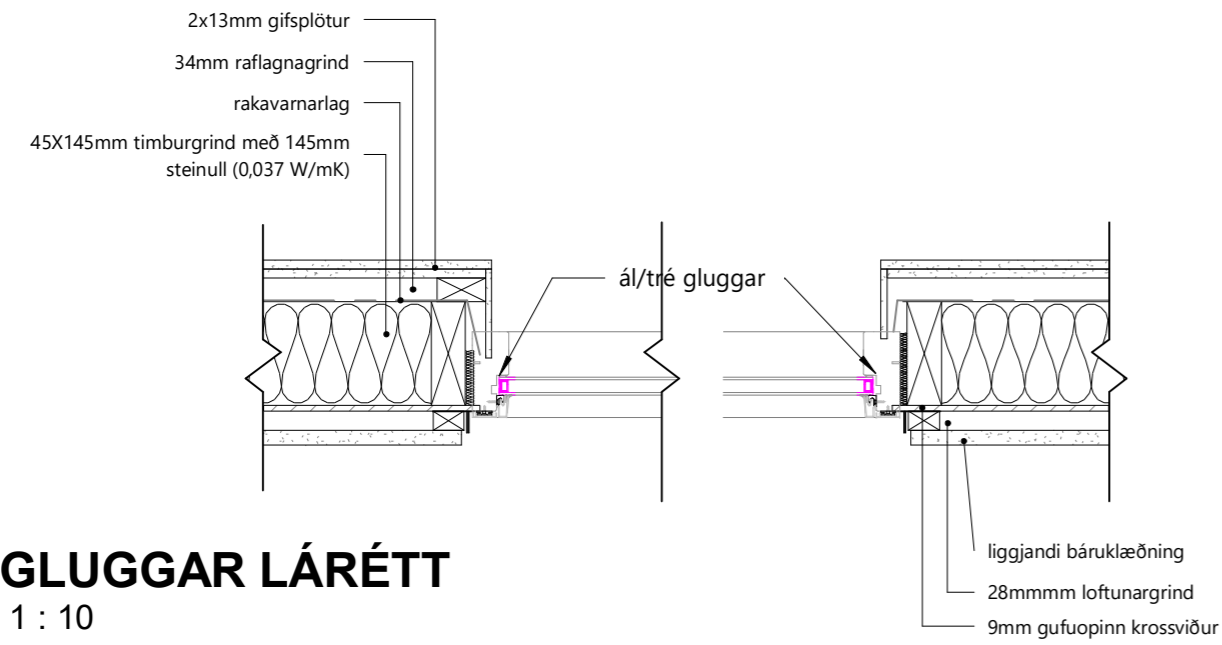

**GLUGGAR LÁRÉTT**  
1 : 10

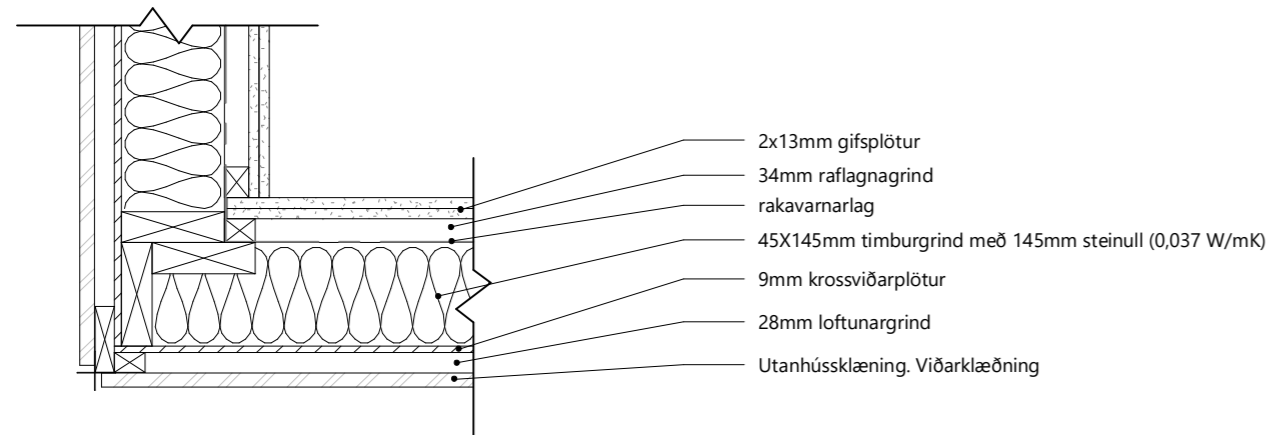

**ÚTHORN Í ÚTVEGG LÉTT SNIÐ**  
1 : 10

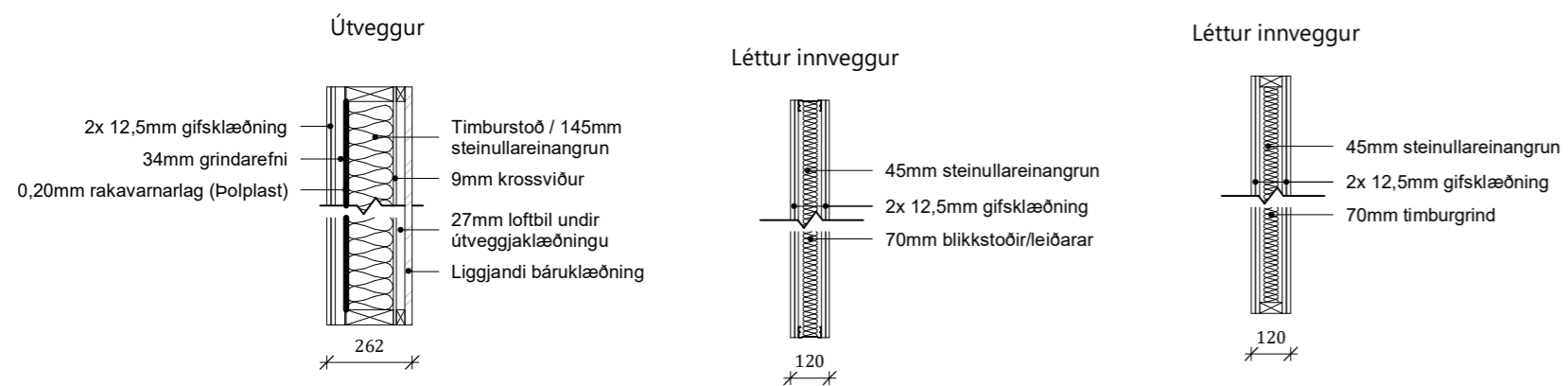

**Veggja yfirlit**  
1 : 20

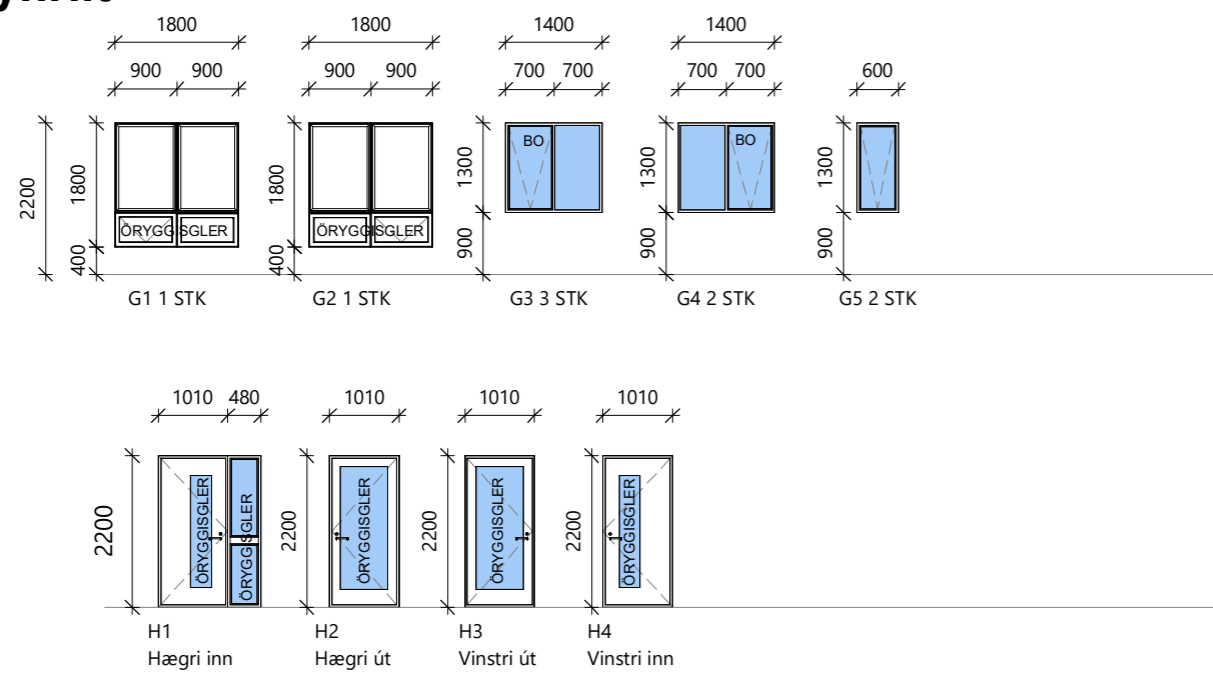

**GLUGGAR&HURÐAR- SÉÐ UTANFRÁ**  
1 : 10

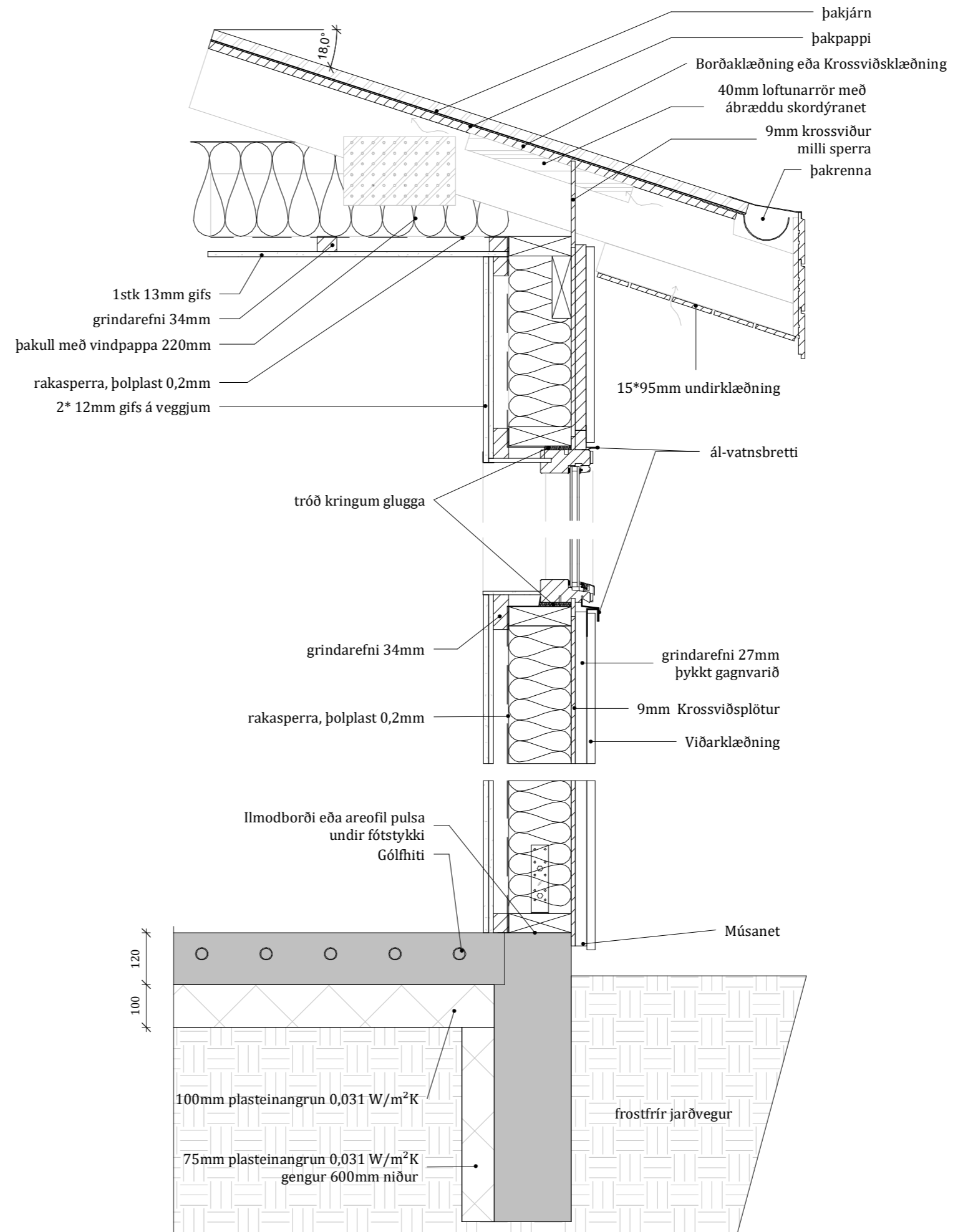

**Deili í útvegg\_ lóðrétt snið 18°**  
1 : 10

BR	DAGS	BREYTING

**Verk:**  
Arnarbæli 1c Grímsnes og Grafningshrepps.  
L228405.  
**Efni:**  
Snið og Deili

TEIKNAD: SPB	HANNAÐ: SPB	YFIRFARID: SPB
Hönnunarstjóri (ef annar en aðalhönnuður)		KT:
SAMÞYKKT: Svanur Þór Brandsson		KT: 030771-3709
ÚTGÁFA DAGS: 09.05.23	MKV: SKV. TEIKNINGUM	VERK NR: 23-16-2

**Svanur Þór Brandsson**  
BYGGINGARFRÆÐINGUR  
S: 578-3344 - svanur@sghus.is  
KT: 030771-3709

**A-130**

